

Diário de Mercado

29 de janeiro de 2019

Estratégia de Mercado

Ibovespa tem ligeiro avanço, câmbio desaba

Ricardo Vieites, CNPI
ricardovieites@bb.com.br

Comentário. Após firme queda na véspera, a bolsa brasileira passou por leve correção (+0,20%) voltando ao campo positivo nesta terça-feira (29). A recuperação ocorreu alicerçada nos discursos de representantes do governo que renovaram as expectativas dos investidores em torno da agenda de privatizações, da melhora do quadro fiscal e, principalmente, da reforma da previdência. Em relação à última, o Secretário Especial da Previdência projetou a apresentação do projeto entre a segunda e a terceira semanas de fevereiro. No exterior, os índices europeus avançaram com ligeira melhora no quadro do Brexit, ao passo que as pares norte americanas encerraram com sinais mistos, em compasso de espera com as negociações sobre a guerra comercial e com as esperadas novas sinalizações do Fomc na reunião desta quarta-feira (30). Retornando ao mercado doméstico, o dólar registrou firme queda de 1,27% e encerrou cotado a R\$ 3,7190, no menor patamar em 11 pregões. Na mesma linha, a curva de juros fechou a sessão regular com viés de baixa na maior parte dos contratos.

Ibovespa. O principal índice doméstico abriu com forte alta, chegando a máxima intradiária no início da tarde aos 96.751 mil pts (+1,37%). A partir daí o índice perdeu fôlego, mas ainda fechou com ligeira alta de 0,2%. As estatais se destacaram entre os avanços, após fala do Secretário de Desestatização. Petrobras, Banco do Brasil, bem como a Vale, em correção após forte queda na véspera, lideraram as altas. Na ponta oposta, B3, Bradesco e Suzano lideraram as perdas. O Ibovespa fechou aos 95.639 pts (+0,20%), acumulando alta de 8,82% no mês e no ano, e de 12,92% em 12 meses. O giro financeiro preliminar da Bovespa foi de R\$ 17,2 bilhões, sendo R\$ 16,6 bilhões no mercado à vista. Nos dias 23 e 24 de janeiro (últimos dados disponíveis), houve ingresso líquido de capital estrangeiro em R\$ 357 milhões e R\$ 1,2 bilhão, respectivamente, elevando o saldo positivo de janeiro para R\$ 3,3 bilhão.

Maioras altas	Ticker	Preço	%	Vol (mm)	Maioras quedas	Ticker	Preço	%	Vol (mm)
Eletrobras ON	ELET3	36,75	7,08	434,0	Raia Drogasil ON	RADL3	63,10	-3,09	126,4
CCR ON	CCRO3	15,65	6,61	293,7	Bradesco ON	BBDC3	38,51	-2,73	129,0
Magazine Luiza ON	MGLU3	178,10	6,40	281,8	MRV Eng. ON	MRVE3	14,93	-2,55	98,1
Via Varejo ON	VVAR3	5,67	5,98	132,8	Brasil Foods ON	BRFS3	23,85	-2,45	139,9
Estacio ON	ESTC3	30,99	5,52	112,5	Engie Brasil ON	EGIE3	42,60	-2,29	72,3

Agenda Econômica. No Brasil, o Bacen divulgou os dados de dezembro do mercado de crédito doméstico. O estoque total de crédito encerrou o ano em R\$ 3,260 trilhões, avanço de 5,5% – melhor resultado desde 2015. As operações de crédito em relação ao PIB subiram a 47,4% em dezembro, ante 47,2% em dezembro de 2017.

Já o resultado primário do Governo Central registrou déficit de R\$ 31,8 bilhões em dezembro. Com o resultado, o caixa do Governo encerrou 2018 com déficit de R\$ 120,258 bilhões, ligeiramente melhor que o resultado de 2017, negativo em R\$ 124,261 bilhões. A meta fiscal admitia déficit de até R\$ 159 bilhões para 2018.

Nos EUA, a confiança do consumidor do Conference Board caiu de 126.6 pts em dezembro para 120.2 pts em janeiro, menor patamar desde julho de 2017.

Região	Indicador / Evento	Referência	Projeção*	Anterior	Leitura	Viés
BRA	Total empr em aberto	Dez	--	3202b	3260b	▲
BRA	Empréstimos pendentes M/M	Dez	--	1.1%	1.8%	▼
BRA	Tx de inad de empréstimos pessoais	Dez	--	4.8%	4.8%	—
BRA	Resultado primário do governo central	Dez	-32.3b	-16.2b	-31.8b	▼
EUA	Conf. Board Confiança do consumidor	Jan	124.0	126.6	120.2	▼

* Consenso dos analistas contribuidores da Bloomberg – Fonte: Bloomberg. Elaboração BB Investimentos

Câmbio e CDS. A divisa norte americana registrou firme queda nesta terça-feira (29), encerrando praticamente na mínima intradiária. No exterior, o dólar apresentou comportamento misto, mas com majoritário enfraquecimento ante as moedas emergentes, exceto o peso argentino. Já o real teve a melhor performance em uma cesta com 24 das principais moedas globais. O dólar comercial (interbancário) encerrou em R\$ 3,7190 (-1,27%), acumulando uma queda de -4,03% no mês e uma alta de 17,50% em 12 meses. O risco medido pelo CDS Brasil de 5 anos se manteve a 172 pontos, o mesmo que na última sessão.

Juros. Os juros futuros encerraram a sessão regular em baixa, na esteira do enfraquecimento do dólar no exterior e em âmbito doméstico, além do maior otimismo com a agenda de reformas. As falas de representantes do governo sobre a apresentação da reforma da previdência entre a 2ª e a 3ª semanas de fevereiro, entre outras sinalizações, animaram investidores.

Para a semana. Brasil: IGP-M; PNAD contínua; Dados fiscais; Produção industrial; PMI. EUA: Decisão Fomc; PIB; Payroll; ADP; entre outros indicadores represados pelo shutdown, caso haja a resolução do mesmo. Alemanha: IPC; PMI. França: IPC; PMI; Japão: Produção industrial; PMI; China: PMI.

Índices mundiais	Último	% Dia	% Mês	% Ano
IBOVESPA	95.639	0,21	8,82	8,82
Dow Jones (EUA)	24.562	0,14	5,29	5,29
Nasdaq (EUA)	7.025	-0,86	5,87	5,87
S&P 500 (EUA)	2.640	-0,14	5,31	5,31

*Fechamento às 18h30min

Bolsas

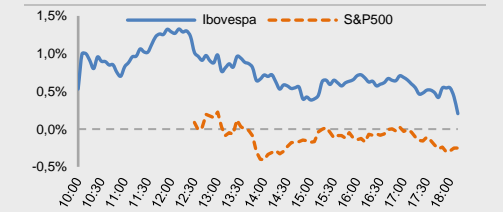

Moeda/commodity	Último	%Dia	%Mês	%Ano
Dólar Comercial (B3)	3,7261	-1,05	-3,83	-3,83
Euro x Real	4,2585	-1,12	-3,96	-3,96
Euro x US\$	1,1436	0,07	-0,07	-0,07
Brasil CDS 5 Anos (pts)	172	-1	-39	-39
Ouro Spot (R\$ grama)	157,09	0,61	2,39	2,39
Petróleo Brent(US\$/baril)	61,17	2,07	17,18	17,2
Min. Ferro (USD/Ton) H.Kong	79,60	0,95	13,42	13,4

Câmbio – Dólar norte-americano Intraday

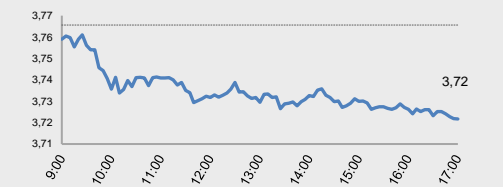

Juros – estrutura a termo

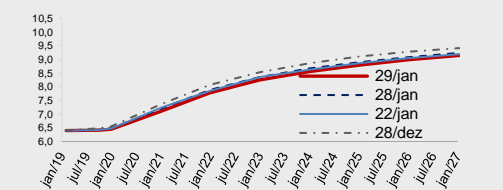

CDS Brasil (5 anos)

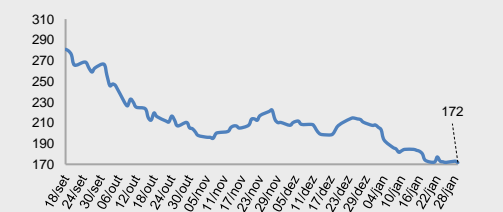

Fonte: Bloomberg, AE Broadcast, Economática.
Elaboração BB Investimentos

Ibovespa 29/jan/2019	Código	Último Preço	% Dia	Anterior	Max	Min	Neg. Mil	Vol. R\$ MM	Part. Ibov. %	% S	% M	%2019	% 12 meses	Max. 52 semanas	Min. 52 semanas
CENTRAIS ELETRICAS BRASILIER	ELET3	36,75	7,08	34,32	38,16	34,44	41,3	433.955	0,64%	8,15	51,67	90,02	81,8	38,16	11,75
CCR SA	CCRO3	15,65	6,61	14,68	15,65	14,59	48,3	293.715	1,13%	9,59	39,73	-3,10	-0,3	16,06	7,86
MAGAZINE LUIZA SA	MGLU3	178,10	6,40	167,38	179,70	168,01	9,5	281.782	0,78%	6,34	-1,64	122,01	110,5	185,99	72,21
VIA VAREJO SA	VVAR3	5,67	5,98	5,35	5,67	5,42	37,1	132.849	0,15%	3,28	29,16	-28,50	-30,0	8,89	3,86
ESTACIO PARTICIPACOES SA	ESTC3	30,99	5,52	29,37	31,12	29,66	15,9	112.519	0,60%	2,96	30,43	-5,58	-7,3	38,79	19,79
CIELO SA	CIEL3	11,42	4,87	10,89	11,45	10,26	55,7	386.220	0,83%	6,93	28,46	-51,45	-56,1	27,90	8,47
CENTRAIS ELETRICAS BRAS-PR B	ELET6	38,81	4,84	37,02	40,56	37,32	28,1	268.928	0,57%	5,03	37,77	70,97	64,1	40,56	13,31
ECORODOVIAS INFRA E LOG SA	ECOR3	12,00	4,62	11,47	12,08	11,43	11,8	129.662	0,15%	7,43	27,93	-2,44	2,3	12,15	6,85
FLEURY SA	FLRY3	22,38	4,00	21,52	22,57	21,51	10,0	41.509	0,45%	1,73	13,14	-24,42	-21,8	30,35	19,22
B2W CIA DIGITAL	BTOW3	47,80	3,98	45,97	48,00	45,97	9,7	94.920	0,52%	4,80	13,76	133,17	135,5	48,36	19,93
BANCO DO BRASIL S.A.	BBAS3	49,93	3,33	48,32	49,93	48,59	29,9	600.724	4,30%	2,00	7,40	56,91	28,2	49,94	24,14
EQUATORIAL ENERGIA SA - ORD	EQTL3	86,60	2,97	84,10	86,60	84,68	5,4	75.985	1,11%	3,11	16,15	31,91	26,4	86,60	55,64
CIA SIDERURGICA NACIONAL SA	CSNA3	10,04	2,66	9,78	10,16	9,82	11,7	91.921	0,41%	-3,18	13,57	19,81	-6,3	11,33	7,35
PETROBRAS - PETROLEO BRAS-PR	PETRA4	25,37	2,42	24,77	25,56	25,11	58,3	1.505.600	7,11%	-0,67	11,86	57,58	27,8	28,74	14,17
PETROBRAS - PETROLEO BRAS	PETR3	29,04	2,18	28,42	29,40	28,71	11,4	213.076	5,09%	-1,43	14,33	71,73	33,8	31,80	16,90
IGUATEMI EMP DE SHOPPING	IGTA3	43,29	2,10	42,40	43,37	42,14	10,6	88.995	0,24%	3,54	4,06	9,90	0,0	43,72	28,57
QUALICORP CONS E CORR SEG SA	QUAL3	15,64	2,02	15,33	15,78	15,26	6,4	31.453	0,24%	-1,32	21,33	-49,55	-52,1	34,11	11,02
MARFRIG GLOBAL FOODS SA	MRFG3	5,91	1,90	5,80	5,93	5,81	5,2	15.983	0,15%	0,68	8,24	-19,26	-13,0	9,68	5,02
COSAN SA	CSAN3	44,22	1,61	43,52	44,32	43,09	8,4	52.476	0,45%	1,80	32,16	6,55	-3,1	48,35	31,52
CIA SANEAMENTO BASICO DE SP	SBS3	44,40	1,39	43,79	46,34	43,90	17,8	262.784	0,88%	2,83	40,95	29,33	21,5	46,34	21,96
BR MALLS PARTICIPACOES SA	BRML3	14,50	1,19	14,33	14,52	14,22	26,9	122.182	0,79%	1,68	10,94	13,90	12,4	14,52	8,91
LOJAS AMERICANAS SA-PREF	LAME4	20,67	1,17	20,43	20,89	20,45	12,0	113.419	0,92%	1,03	4,92	21,23	21,2	20,98	14,06
MULTIPLAN EMPREENDIMENTOS	MULT3	25,35	1,16	25,06	25,53	25,09	17,4	80.361	0,44%	1,00	4,28	7,27	4,2	25,53	17,05
METALURGICA GERDAU SA-PREF	GOAU4	7,36	0,96	7,29	7,42	7,31	12,3	69.558	0,27%	-2,39	6,05	27,12	9,4	8,66	5,88
VALE SA	VALE3	42,74	0,85	42,38	44,69	42,60	124,3	2.969.276	8,48%	-23,88	-16,20	6,16	2,0	62,42	39,93
CVC BRASIL OPERADORA E AGENC	CVCB3	62,71	0,82	62,20	63,39	62,32	4,7	67.445	0,59%	1,16	2,50	29,30	16,1	63,75	38,18
SMILES FIDELIDADE SA	SMLS3	41,80	0,75	41,49	41,88	40,80	2,7	19.787	0,16%	-0,24	-4,50	-44,93	-49,0	85,74	30,86
BRADESPAR SA -PREF	BRAP4	26,62	0,72	26,43	27,53	26,37	26,1	215.371	0,38%	-23,94	-16,00	-7,31	-15,1	40	26
NATURA COSMETICOS SA	NATU3	47,91	0,71	47,57	48,45	47,44	6,7	61.125	0,53%	3,14	6,47	44,92	33,8	48,45	25,70
LOJAS RENNEN S.A.	LREN3	45,59	0,71	45,27	45,66	44,73	10,4	99.729	2,08%	2,59	7,52	28,46	22,0	45,66	25,55
WEG SA	WEGE3	19,21	0,47	19,12	19,55	19,13	11,8	68.705	0,92%	2,07	9,52	3,58	3,2	20,25	15,07
TRANSMISSORA ALIANCA DE-UNIT	TAAE11	25,81	0,23	25,75	25,99	25,47	15,4	60.963	0,36%	-0,15	9,36	20,95	26,1	26,23	17,95
CIA ENERGETICA MINAS GER-PRF	CMIG4	14,08	0,07	14,07	14,31	14,08	19,2	139.642	0,88%	-2,83	1,59	104,95	87,5	14,60	6,46
GERDAU SA-PREF	GGBR4	15,64	0,00	15,64	15,88	15,64	14,7	149.358	1,00%	-2,19	5,53	26,33	7,0	18,53	13,09
BB SEGURIDADE PARTICIPACOES	BBSE3	30,05	-0,03	30,06	30,60	30,02	14,9	115.296	1,30%	0,20	8,92	10,74	1,1	30,79	21,73
BRASKEM SA-PREF A	BRKM5	50,31	-0,10	50,36	51,25	49,71	13,3	103.390	0,86%	1,74	6,18	17,35	-0,5	61,97	40,56
USINAS SIDER MINAS GER-PF A	USIM5	9,70	-0,21	9,72	9,87	9,70	11,0	99.994	0,32%	-1,02	5,21	6,59	-16,0	12,88	6,88
LOCALIZA RENT A CAR	RENT3	31,90	-0,34	32,01	33,22	31,90	15,6	156.453	1,04%	-0,99	7,23	44,61	26,9	33,22	20,67
EDP - ENERGIAS DO BRASIL SA	ENBR3	16,70	-0,42	16,77	17,03	16,60	9,1	33.180	0,32%	0,97	13,22	19,29	18,9	17,03	12,29
AMBEV SA	ABEV3	17,87	-0,45	17,95	18,20	17,68	32,3	541.118	5,02%	4,14	16,19	-16,02	-18,2	24,56	14,54
GOL LINHAS AEREAS INT SA-PRE	GOLL4	23,05	-0,52	23,17	23,54	23,00	6,7	47.778	0,20%	-1,62	-8,17	57,88	26,9	26,13	9,18
EMBRAR SA	EMBR3	19,16	-0,52	19,26	19,49	19,16	8,7	55.129	0,91%	-2,59	-11,62	-4,20	-4,4	28,00	17,90
JBS SA	JBSS3	14,70	-0,68	14,80	14,88	14,58	20,4	71.287	1,52%	1,59	26,83	49,85	44,4	14,88	7,91
LOG COMMERCIAL PROPERTIES E	LOGG3	18,72	-0,69	18,85	19,06	18,70	1,3	5.748	0,03%	-0,43	3,88	#VALOR	-	21,40	15,30
CYRELA BRAZIL REALTY SA EMP	CYRE3	17,07	-0,70	17,19	17,30	17,00	8,6	41.446	0,29%	-1,61	10,34	29,12	13,8	17,47	9,80
ITAU UNIBANCO HOLDING S-PREF	ITUB4	37,88	-0,73	38,16	38,55	37,88	38,2	603.909	10,63%	1,04	6,70	37,94	13,6	38,55	24,48
RUMO SA	RAIL3	19,55	-1,01	19,75	19,82	19,12	25,5	185.584	1,41%	1,24	15,00	50,73	42,7	19,82	11,93
TELEFONICA BRASIL S.A.-PREF	VIVT4	47,81	-1,14	48,36	48,68	47,37	13,0	99.915	1,28%	0,08	3,42	-1,67	-9,3	55,03	37,20
PETROBRAS DISTRIBUIDORA SA	BRDT3	26,79	-1,14	27,10	27,69	26,71	13,4	100.380	0,58%	0,49	4,24	56,67	33,3	27,73	16,02
KLABIN SA - UNIT	KLBN11	18,59	-1,17	18,81	18,97	18,59	8,2	40.447	0,71%	-1,33	17,07	5,62	3,3	22,48	15,11
KROTON EDUCACIONAL SA	KROT3	11,33	-1,22	11,47	11,62	11,33	19,1	115.886	1,08%	-0,96	27,73	-38,42	-29,4	16,63	8,49
BANCO BRADESCO SA-PREF	BBDC4	42,94	-1,29	43,50	44,04	42,94	27,5	582.453	8,74%	-0,49	11,10	39,54	18,1	44,04	24,69
BANCO SANTANDER BRASIL-UNIT	SANB11	49,00	-1,41	49,70	50,68	49,00	8,6	106.898	1,18%	-1,15	14,75	53,70	37,2	50,68	28,02
ITAUSA-INVESTIMENTOS ITAU-PR	ITSA4	13,27	-1,63	13,49	13,55	13,27	23,1	262.144	3,85%	0,53	9,85	36,34	12,6	13,56	8,51
HYPERA SA	HYPE3	32,47	-1,70	33,03	33,93	32,47	7,9	44.638	0,83%	0,00	7,52	-9,81	-9,7	38,07	25,31
ULTRAPAR PARTICIPACOES SA	UGPA3	57,05	-1,96	58,19	58,67	56,71	10,9	119.168	1,99%	-1,14	7,24	-23,93	-28,2	83,25	36,28
CIA BRASILEIRA DE DIS-PREF	PCAR4	95,99	-1,97	97,92	98,35	95,99	11,2	178.449	0,96%	1,28	18,54	21,61	22,3	98,42	63,53
TIM PARTICIPACOES SA	TIMP3	12,10	-2,02	12,35	12,47	12,10	12,1	48.835	0,63%	-3,59	2,11	-7,63	-9,1	16,22	10,53
B3 SA-BRASIL BOLSA BALCAO	B3SA3	31,55	-2,11	32,23	32,60	31,36	26,4	311.307	4,17%	-0,32	17,68	38,50	19,6	32,60	18,92
SUZANO PAPEL E CELULOSE SA	SUZB3	48,01	-2,18	49,08	49,79	47,82	18,0	345.010	1,79%	0,13	26,08	156,88	134,5	55,20	19,30
ENGIE BRASIL ENERGIA SA	EGIE3	42,60	-2,29	43,60	44,08	42,22	7,1	72.307	0,70%	1,43	29,01	49,96	45,4	44,08	26,52
BRF SA	BRFS3	23,85	-2,45	24,45	24,86	23,85	17,3	139.922	1,25%	-1,41	8,76	-34,84	-35,7	37,10	17,83
MRV ENGENHARIA	MRVE3	14,93	-2,55	15,32	15,53	14,87	22,9	98.061	0,28%	0,54	20,79	15,03	12,6	15,62	9,95
BANCO BRADESCO S.A.	BBDC3	38,51	-2,73	39,59	39,80	38,51	14,8	129.023	1,66%	-0,44	13,77	32,13	9,2	39,80	22,33
RAIA DROGASIL SA	RADL3	63,10	-3,09	65,11	66,30	62,81	9,0	126.363	0,86%	1,30	10,41	-31,26	-25,3	85,92	55,26
IBOVESPA	IBOV	95.639	0,20	95.444	96.751	95.508	1.214	14.333	100%	-2,09	8,82	25,18	12,9	97.937	69.069

Data	Dia	Horário (prev.)	País	Indicador	Referência	Consenso Mercado	Anterior	Real	Viés
Seg	28/jan	05:00	BRA	IPC FIPE- Semanal	jan/23	0.15%	0.24%	0.43%	▼
		08:00	BRA	Custos de construção FGV M/M	Jan	0.4%	0.13%	0.4%	▼
		10:30	BRA	Investimento Estrangeiro Direto	Dez	\$7500m	\$10274m	\$8950m	—
		10:30	BRA	Saldo em conta corrente	Dez	-\$300m	-\$795m	-\$815m	▼
		15:00	BRA	Balança comercial semanal	jan/28	--	-\$2011m	\$618m	▲
		13:30	EUA	Índice atividade nat Fed Chicago	Dez	--	0.21	0.27	▲
		15:00	EUA	Atividade manuf Fed Dallas	Jan	-2.7	-5.1	1,00	▲
Ter	29/jan	10:30	BRA	Total empr em aberto	Dez	--	3202b	3260b	▲
		10:30	BRA	Empréstimos pendentes M/M	Dez	--	1.1%	1.8%	▼
		10:30	BRA	Tx de inadimplência de empréstimos pessoais	Dez	--	4.8%	4.8%	—
		14:30	BRA	Resultado primário do governo central	Dez	-32.3b	-16.2b	-31.8b	▼
		13:00	EUA	Conf. Board Confiança do consumidor	Jan	124.0	126.6	120.2	▼
Qua	30/jan	08:00	BRA	IGPM inflação FGV M/M	Jan	-0.01%	-1.08%	--	--
		08:00	BRA	IGPM inflação FGV A/A	Jan	6.73%	7.54%	--	--
		11:15	EUA	ADP Variação setor empregos	Jan	181k	271k	--	--
		17:00	EUA	Decisão taxa FOMC (limite máx)	jan/30	2.5%	2.5%	--	--
		17:00	EUA	Taxa de decisão FOMC (Limite mínimo)	jan/30	2.25%	2.25%	--	--
		11:30	EUA	Balança comercial de bens avançados	Dez	-\$76.1b	-\$77.0b	--	--
		11:00	ALE	IPC EU harmonizado M/M	Jan P	-1.0%	0.3%	--	--
		11:00	ALE	IPC EU harmonizado A/A	Jan P	1.8%	1.7%	--	--
		04:30	FRA	PIB A/A	4T A	0.9%	1.4%	--	--
		08:00	EUR	Confiança do consumidor	Jan F	-7.9	-7.9	--	--
		23:00	CHI	PMI não manufatura	Jan	53.8	53.8	--	--
		23:00	CHI	PMI manufatura	Jan	49.3	49.4	--	--
Qui	31/jan	09:00	BRA	Taxa de desemprego nacional	Dez	11.4%	11.6%	--	--
		10:30	BRA	Result nominal do setor público consolidado	Dez	-59.7b	-50.6b	--	--
		10:30	BRA	Coefficiente % da dívida/PIB	Dez	53.5%	53.3%	--	--
		10:30	BRA	Result primário do setor público consolidado	Dez	-37.0b	-15.6b	--	--
		11:30	EUA	Novos pedidos seguro-desemprego	jan/26	215k	199k	--	--
		11:30	EUA	Seguro-desemprego	jan/19	1721k	1713k	--	--
		12:45	EUA	Índ Purchasing Mgr Chicago	Jan	61.5	63.8	--	--
		05:45	FRA	IPC EU harmonizado M/M	Jan P	--	0.1%	--	--
		05:45	FRA	IPC EU harmonizado A/A	Jan P	--	1.9%	--	--
		08:00	EUR	PIB SAZ T/T	4T A	0.2%	0.3%	--	--
		08:00	EUR	Taxa de desemprego	Dez	7.9%	7.9%	--	--
		08:00	EUR	PIB SAZ A/A	4T A	1.2%	1.6%	--	--
		22:30	JAP	Nikkei Japão PMI Manuf	Jan F	--	50.0	--	--
		23:45	CHI	Caixin China PMI Manuf	Jan	49.6	49.7	--	--
Sex	01/fev	08:00	BRA	IPC-S IPC FGV	jan/31	0.62%	0.58%	--	--
		09:00	BRA	Produção industrial M/M	Dez	-0.0%	0.1%	--	--
		09:00	BRA	Produção industrial A/A	Dez	-3.7%	-0.9%	--	--
		10:00	BRA	Markit Brasil PMI Manufatura	Jan	--	52.6	--	--
		11:30	BRA	Balança comercial mensal	Jan	\$3533m	\$6639m	--	--
		11:30	BRA	Total de exportações	Jan	\$21000m	\$19556m	--	--
		11:30	BRA	Total de importação	Jan	\$17250m	\$12917m	--	--
		11:30	BRA	Utilização da capacidade CNI (SA)	Dez	--	76.8%	--	--
		11:30	EUA	Variação folha de pag não agrícola	Jan	160k	312k	--	--
		11:30	EUA	Variaç em folha pgmto privada	Jan	158k	301k	--	--
		11:30	EUA	Taxa de desemprego	Jan	3.8%	3.9%	--	--
		11:30	EUA	Média de ganhos por hora M/M	Jan	0.3%	0.4%	--	--
		12:45	EUA	PMI Manufatura EUA Markit	Jan F	--	54.9	--	--
		13:00	EUA	Manufaturados ISM	Jan	54.1	54.1	--	--
		13:00	EUA	Sentimento Univ de Mich	Jan F	--	90.7	--	--
		06:55	ALE	PMI Manufatura Alemanha Markit/BME	Jan F	--	49.9	--	--
		06:50	FRA	PMI Manufatura França Markit	Jan F	--	51.2	--	--
		07:30	GBR	Markit RU PMI Manufatura SA	Jan	53.4	54.2	--	--
07:00	EUR	PMI Manufatura zona do euro Markit	Jan F	--	50.5	--	--		

▲ viés positivo ▼ viés negativo — viés neutro ou sem definição

INFORMAÇÕES RELEVANTES

Este relatório foi produzido pelo BB-Banco de Investimento S.A. As informações e opiniões aqui contidas foram consolidadas ou elaboradas com base em informações obtidas de fontes, em princípio, fidedignas e de boa-fé. Entretanto, o BB-BI não declara nem garante, expressa ou tacitamente, que essas informações sejam imparciais, precisas, completas ou corretas. Todas as recomendações e estimativas apresentadas derivam do julgamento de nossos analistas e podem ser alternadas a qualquer momento sem aviso prévio, em função de mudanças que possam afetar as projeções da empresa. Este material tem por finalidade apenas informar e servir como instrumento que auxilie a tomada de decisão de investimento. Não é, e não deve ser interpretado como uma oferta ou solicitação de oferta para comprar ou vender quaisquer títulos e valores mobiliários ou outros instrumentos financeiros. É vedada a reprodução, distribuição ou publicação deste material, integral ou parcialmente, para qualquer finalidade.

Nos termos do art. 22 da ICVM 598, o BB - Banco de Investimento S.A declara que:

1 - A instituição pode ser remunerada por serviços prestados ou possuir relações comerciais com a(s) empresa(s) analisada(s) neste relatório ou com pessoa natural ou jurídica, fundo ou universalidade de direitos, que atue representando o mesmo interesse dessa(s) empresa(s); o Conglomerado Banco do Brasil S.A pode ser remunerado por serviços prestados ou possuir relações comerciais com a(s) empresa(s) analisada(s) neste relatório, ou com pessoa natural ou jurídica, fundo ou universalidade de direitos, que atue representando o mesmo interesse dessa(s) empresa(s).

2 - A instituição pode possuir participação acionária direta ou indireta, igual ou superior a 1% do capital social da(s) empresa(s) analisada(s), mas poderá adquirir, alienar ou intermediar valores mobiliários da empresa(s) no mercado; o Conglomerado Banco do Brasil S.A pode possuir participação acionária direta ou indireta, igual ou superior a 1% do capital social da(s) empresa(s) analisada(s), e poderá adquirir, alienar e intermediar valores mobiliários da(s) empresa(s) no mercado.

3 - O Banco do Brasil S.A. detem indiretamente 5% ou mais, por meio de suas subsidiárias, participação acionária no capital da Cielo S.A. (cuja participação é detida pelo BB - Banco de Investimento S.A.) e do IRB Brasil Re, companhias brasileiras listadas na bolsa de valores que podem deter, direta ou indiretamente, participações societárias em outras companhias listadas cobertas pelo BB - Banco de Investimento S.A.

Informações Relevantes – Analistas

O(s) analista(s) de investimento, ou de valores mobiliários, envolvido(s) na elaboração deste relatório ("Analistas de investimento"), declara(m) que:

1 - As recomendações contidas neste refletem exclusivamente suas opiniões pessoais sobre a companhia e seus valores mobiliários e foram elaboradas de forma independente e autônoma, inclusive em relação ao BB-Banco de Investimento S.A e demais empresas do Grupo.

2 - Sua remuneração é integralmente vinculada às políticas salariais do Banco do Brasil S.A. e não recebem remuneração adicional por serviços prestados para o emissor objeto do relatório de análise ou pessoas a ele ligadas.

Analistas	Items		
	3	4	5
Hamilton Moreira Alves			
Rafael Freda Reis	X		
Ricardo Vieites			
Wesley Bernabé			
José Roberto dos Anjos			
Renato Odo	X		

3 - O(s) analista(s) de investimentos, seus cônjuges ou companheiros, detêm, direta ou indiretamente, em nome próprio ou de terceiros, ações e/ou outros valores mobiliários de emissão das companhias objeto de sua análise.

4 - Os analistas de investimento, seus cônjuges ou companheiros, possuem, direta ou indiretamente, qualquer interesse financeiro em relação à companhia emissora dos valores mobiliários analisados neste relatório.

5 - O(s) analista(s) de investimento tem vínculo com pessoa natural que trabalha para o emissor objeto do relatório de análise.

6 - As informações, opiniões, estimativas e projeções contidas neste documento referem-se à data presente e estão sujeitas à mudanças, não implicando necessariamente na obrigação de qualquer comunicação no sentido de atualização ou revisão com respeito a tal mudança.

RATING

"RATING" é uma opinião sobre os fundamentos econômico-financeiros e diversos riscos a que uma empresa, instituição financeira ou captação de recursos de terceiros, possa estar sujeita dentro de um contexto específico, que pode ser modificada conforme estes riscos se alterem. "O investidor não deve considerar em hipótese alguma o "RATING" como recomendação de Investimento.

BB Banco de Investimento S.A. - BB-BI

Av. Paulista, 1.230 - 9º andar

São Paulo (SP) - Brasil

+55 (11) 4298 7000

Diretor	Gerente Executivo
Fernando Campos	Denisio Augusto Liberato
Gerentes da Equipe de Pesquisa	
Estratégia - Wesley Bernabé, CFA wesley.bernabe@bb.com.br	Análise de Empresas - Victor Penna victor.penna@bb.com.br
Renda Variável	
Agronegócios	Siderurgia e Mineração
Márcio de Carvalho Montes mcmontes@bb.com.br	Gabriela E. Cortez gabrielaecortez@bb.com.br
Bancos e Serviços Financeiros	Óleo e Gás
Wesley Bernabé wesley.bernabe@bb.com.br	Daniel Cobucci cobucci@bb.com.br
Kamila Oliveira kamila@bb.com.br	Papel e Celulose
Bens de Capital	Gabriela E. Cortez gabrielaecortez@bb.com.br
Gabriela E. Cortez gabrielaecortez@bb.com.br	Imobiliário
Catherine Kiselar ckiselar@bb.com.br	Georgia Jorge georgiadaj@bb.com.br
Utilities	Varejo
Rafael Dias rafaeldias@bb.com.br	Maria Paula Cantusio paulacantusio@bb.com.br
Alimentos e Bebidas	Transporte e Logística
Luciana Carvalho luciana_cvl@bb.com.br	Renato Hallgren renatoh@bb.com.br
Macroeconomia e Estratégia de Mercado	
Hamilton Moreira Alves hmoreira@bb.com.br	Renda Fixa
Rafael Reis rafael.reis@bb.com.br	Renato Odo renato.odo@bb.com.br
Ricardo Vieites ricardovieites@bb.com.br	José Roberto dos Anjos robertodosanjos@bb.com.br
Equipe de Vendas	
Investidor Institucional	Varejo
bb.distribuicao@bb.com.br	acoetes@bb.com.br
Gerente - Antonio Emilio Ruiz	Gerente - Mario D'Amico
Bruno Finotello	Fabiana Regina de Oliveira
Daniel Frazatti Gallina	Sandra Regina Saran
Denise Rédua de Oliveira	
Edger Euber Rodrigues	
Fábio Caponi Bertoluci	
Fernanda Voltolini	
Henrique Reis	
Marcela Andressa Pereira	

BB Securities - London

4th Floor, Pinners Hall – 105-108 Old Broad St.

EC2N 1ER – London – UK

+44 (20) 7367 5800

Managing Director

Admilson Monteiro Garcia +44 (20) 7367 5801

Deputy Managing Director

João Domingos Cicarini Junior +44 (20) 7367 5802

Director of Sales Trading

Boris Skulczuk +44 (20) 7367 5831

Head of Sales

Nick Demopoulos +44 (20) 7367 5832

Institutional Sales

Annabela Garcia +44 (20) 7367 5853

Melton Plummer +44 (20) 7367 5843

Trading

Bruno Fantasia +44 (20) 7367 5852

Gianpaolo Rivas +44 (20) 7367 5842

Banco do Brasil Securities LLC - New York

535 Madison Avenue, 33th Floor

New York City, NY 10022 - USA

(Member: FINRA/SIPC/NFA)

Managing Director

Carla Sarkis Teixeira +1 (646) 845 3712

Deputy Managing Director

Gabriel Cambui Mesquita Santos +1 (646) 845 3710

Institutional Sales - Equity

Charles Langalis +1 (646) 845 3714

Institutional Sales - Fixed Income

Fabio Frazão +1 (646) 845 3716

Michelle Malvezzi +1 (646) 845 3715

DCM

Richard Dubbs +1 (646) 845 3719

Syndicate

Shinichiro Fukui +1 (646) 845 3865

BB Securities Asia Pte Ltd - Singapore

6 Battery Road #11-02

Singapore, 049909

Managing Director

Marcelo Sobreira +65 6420 6577

Director, Head of Sales

José Carlos Reis +65 6420 6570

Institutional Sales

Zhao Hao +65 6420 6582

Li Jing Ting +65 6420 6578