

Diário de Mercado

26 de fevereiro de 2019

Mercado acionário tem repique pontual, mas com menor liquidez

Comentário. A proximidade do feriado prolongado do Carnaval na próxima semana tende a reduzir a liquidez do mercado acionário e trazer mais cautela por parte dos investidores nesta semana. Hoje, o foco das atenções dos agentes se dividiu entre, internamente, a sabatina do futuro presidente do Banco Central, Roberto Campos Neto, na Comissão de Assuntos Econômicos (CAE) do Senado Federal, cujas ponderações foram consideradas equilibradas pelo mercado, e, externamente, o discurso do presidente do Fed, Jerome Powell, que "choveu no molhado". Com este panorama mais ameno, o Ibovespa operou sempre em campo positivo e findou em alta, compensando parte das perdas da véspera – ligadas às preocupações sobre o trâmite da reforma da previdência, mesmo com as bolsas de Nova York operando voláteis. Enfim, nenhuma notícia mais vultosa no dia, que teve agenda esvaziada. No Brasil, o dólar comercial terminou "de lado", cotado a R\$ 3,7450 (+0,08%) e as taxas de juros futuros subiram praticamente em toda a extensão de sua curva de estrutura a termo.

Ibovespa. O índice abriu com propensão ascendente, mas chegou a perder forças na parte da tarde. Contudo, reagiu na hora e meia final, segurando a alta. Ponderadamente, o setor de bancos foi a principal contribuição. Individualmente, houve destaques de uma miscelânea de papéis de vários setores. O Ibovespa fechou aos 97.602 pts (+0,37%), acumulando -0,29% na semana, +0,21% no mês, +11,05% no ano e +11,35% em 12 meses. O mais escasso giro financeiro preliminar da Bovespa foi de R\$ 11,345 bilhões, sendo R\$ 11,084 bilhões no mercado à vista. No dia 22 de fevereiro (último dado disponível), houve entrada de capital estrangeiro de R\$ 470,236 milhões, com o saldo negativo de fevereiro cedendo a R\$ 1,054 bilhão. O saldo acumulado está positivo em R\$ 464,294 milhões no ano.

Maiores altas	Ticker	Preço	%	Vol (mm)	Maiores quedas	Ticker	Preço	%	Vol (mm)
Suzano PNA	SUZB3	50,30	4,79	438,5	Via Varejo ON	VVAR3	4,77	-4,02	103,2
Cielo ON	CIEL3	11,36	4,22	112,1	MRV Eng. ON	MRVE3	13,36	-3,47	98,2
Raia Drogasil ON	RADL3	60,94	3,29	114,7	Energias Brasil ON	ENBR3	18,03	-2,75	33,9
Magazine Luiza ON	MGLU3	178,50	2,76	186,4	JBS ON	JBSS3	13,70	-1,93	53,9
Klabin Unit	KLBN11	18,76	2,40	56,5	Kroton ON	KROT3	11,02	-1,87	55,1

Agenda Econômica. A dívida pública federal encerrou 2018 no maior patamar da série histórica que teve início em 2004, somando R\$ 3,877 tri no último ano. Já a dívida federal em títulos, apresentou um recuo de 1,77% em janeiro, registrando R\$ 3,808 tri, segundo informações da Secretaria do Tesouro Nacional.

Região	Indicador / Evento	Referência	Projeção*	Anterior	Leitura	Viés
BRA	Total da dívida federal	Jan	--	3877b	3808b	▲
EUA	Construção de casas novas M/M	Dez	-0.5%	0.4%	-11.2%	▼
EUA	Alvarás de construção M/M	Dez	-2.9%	4.5%	0.3%	▼
EUA	Índice manufatura do Fed de Richmond	Fev	5	-2	16	▲
EUA	Conf. Board Confiança do consumidor	Fev	124.2	121.7	131.4	▲

* Consenso dos analistas contribuidores da Bloomberg – Fonte: Bloomberg. Elaboração BB Investimentos

Câmbio e CDS. A divisa norte-americana encerrou o dia praticamente estável frente ao real, sincronizada com o mercado externo, após o pronunciamento de Jerome Powell, presidente do Fed, reafirmando a política "paciente" do banco central dos Estados Unidos com relação ao aumento da taxa de juros. O dólar comercial (interbancário) encerrou em R\$ 3,7450 (+0,08%), acumulando variações de +0,13% na semana, de +2,38% no mês, -3,35% no ano e +16,09% em 12 meses. O risco medido pelo CDS Brasil cedeu de 165 pts para 161 pts.

Juros. Os juros futuros encerraram, basicamente, a sessão regular de hoje em leve elevação frente à sessão da véspera. O DI para janeiro de 2020 encerrou em 6,48% de 6,46% de ontem. O DI para janeiro de 2021 passou de 7,08% para 7,13% hoje. O DI para janeiro de 2023 subiu de 8,21% para 8,23%. O DI para janeiro de 2025 finalizou em 8,76% de 8,73% no dia anterior.

Para a semana: Brasil: Criação de empregos formais, IGP-M, Pnad contínua, dados do mercado de crédito (Bacen), PIB, dados fiscais e balança comercial mensal. EUA: Balança comercial, estoques no varejo e atacado, pedidos de fábrica, prévia do PIB, PCE e PMI manufatura. Alemanha: IPC e PMI manufatura; Japão: PMI manufatura. China: PMI manufatura.

Estratégia de Mercado

Hamilton Moreira Alves, CNPI-T
hmoreira@bb.com.br

Ricaro Vieites, CNPI
ricardovieites@bb.com.br

Índices mundiais	Último	% Dia	% Mês	% Ano
IBOVESPA	97.602	0,37	0,21	11,05
Dow Jones (EUA)	26.058	-0,13	4,23	11,71
Nasdaq (EUA)	7.549	-0,07	3,67	13,78
S&P 500 (EUA)	2.794	-0,08	3,32	11,45

Bolsas

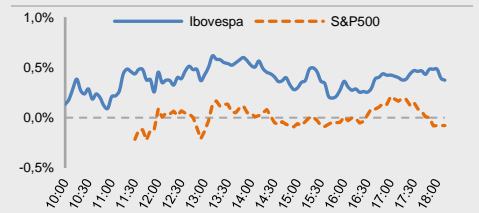

Moeda/commodity	Último	%Dia	%Mês	%Ano
Dólar Comercial (B3)	3,7493	0,29	2,65	-3,23
Euro x Real	4,2730	0,59	2,23	-3,64
Euro x US\$	1,1389	0,27	-0,52	-0,48
Brasil CDS 5 Anos (pts)	158	-4	-9	-53
Ouro Spot (R\$ grama)	160,19	0,10	0,58	3,76
Petróleo Brent(US\$/barril)	65,34	0,90	5,56	25,1
Min. Ferro (USD/Ton) H.Kong	81,78	-0,87	-2,17	14,1

Câmbio – Dólar norte-americano Intraday

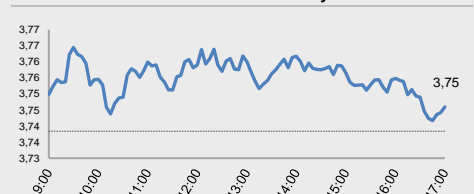

Juros – estrutura a termo

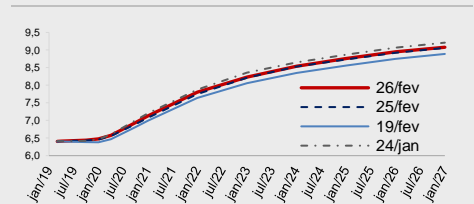

CDS Brasil (5 anos)

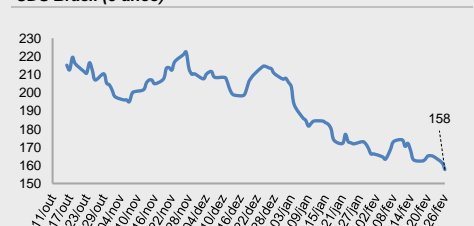

Fonte: Bloomberg, AE Broadcast, Economática.
Elaboração BB Investimentos

Ibovespa 26/fev/2019	Código	Último Preço	% Dia	Anterior	Max	Min	Neg. Mil	Vol. R\$ MM	Part. Ibov. %	% S	% M	%2019	% 12 meses	Max. 52 semanas	Min. 52 semanas
SUZANOPAPELECELULOSESA	SUZB3	50,30	4,79	48,00	50,50	48,57	24,4	438.527	1,85%	5,89	9,35	32,09	133,0	55,20	21,11
CIELOSA	CIEL3	11,36	4,22	10,90	11,37	10,90	24,5	112.083	0,81%	0,09	-4,86	27,78	-53,2	25,00	8,47
RAIADROGASILSA	RADL3	60,94	3,29	59,00	62,22	58,62	11,3	114.709	0,82%	2,73	-1,71	6,63	-23,4	82,25	55,26
MAGAZINELUIZASA	MGLU3	178,50	2,76	173,70	179,87	171,20	6,4	186.359	0,77%	0,34	-0,32	-1,42	89,2	185,99	86,20
KLABINSA-UNIT	KLBN11	18,76	2,40	18,32	18,92	18,29	11,1	56.549	0,71%	3,36	0,91	18,14	4,0	22,48	15,11
COSANSA	CSAN3	45,15	2,38	44,10	45,25	43,63	10,9	86.988	0,45%	0,16	1,71	34,94	-2,1	46,80	31,52
GOLLINHASAEREASINTSA-PRE	GOLL4	27,50	1,85	27,00	27,94	26,60	7,5	73.567	0,23%	-0,36	11,25	9,56	40,3	28,98	9,18
BANCOBRADESCOSA-PREF	BBDC4	44,94	1,79	44,15	44,95	43,97	22,7	745.441	9,02%	0,76	-0,71	16,27	22,1	46,50	24,69
EMBRAERSA	EMBR3	19,70	1,55	19,40	20,29	19,60	13,2	101.073	0,92%	0,97	1,86	-9,13	-12,9	28,00	17,90
GERDAUSA-PREF	GGBR4	15,48	1,38	15,27	15,54	15,23	18,1	141.052	0,98%	1,98	-1,09	4,45	-9,1	18,53	13,09
LOJASAMERICANASSA-PREF	LAME4	19,26	1,21	19,03	19,44	19,03	11,9	69.228	0,84%	-0,87	-8,59	-2,23	14,6	21,32	14,06
B3SA-BRASILBOLSABALCAO	B3SA3	33,85	1,20	33,45	33,99	33,46	22,1	242.895	4,41%	1,99	7,56	26,26	24,4	33,99	18,92
SMILESFIDELIDADEASA	SMLS3	49,07	1,18	48,50	49,46	47,26	4,9	36.411	0,18%	-1,86	9,78	12,11	-40,9	85,74	30,86
TELEFONICABRASILS.A.-PREF	VIVT4	48,27	0,75	47,91	48,74	47,87	7,7	59.947	1,28%	-0,14	-0,86	4,41	-7,9	53,07	37,20
LOCALIZARENTACAR	RENT3	35,10	0,75	34,84	35,31	34,60	14,6	117.120	1,25%	1,24	5,41	17,98	34,5	35,67	20,67
CIASANEAMENTOBOASICODESP	SBSP3	40,17	0,70	39,89	40,26	38,45	9,9	157.789	0,78%	-1,08	-7,38	27,52	7,3	46,34	21,96
CIASIDERURGICANACIONALSA	CSNA3	13,19	0,69	13,10	13,32	12,71	38,4	337.556	0,53%	6,37	29,31	49,21	21,2	13,32	7,35
CIAENERGETICAMINASGER-PRF	COMI4	14,35	0,63	14,26	14,43	14,11	26,5	124.256	0,89%	2,14	3,61	3,54	69,8	14,60	6,46
METALURGICAGERDAUSA-PREF	GOAU4	7,31	0,55	7,27	7,37	7,23	8,2	43.344	0,27%	0,55	-1,88	5,33	-10,7	8,66	5,88
AMBEVSA	ABEV3	18,49	0,54	18,39	18,58	18,30	22,1	234.264	5,13%	0,93	5,60	20,22	-16,5	24,56	14,54
BANCOBRASILS.A.	BBAS3	52,50	0,54	52,22	52,92	52,00	18,3	382.002	4,46%	-1,11	1,23	12,93	22,0	55,91	24,14
PETROBRASDISTRIBUIDORASA	BRDT3	24,65	0,53	24,52	25,22	24,62	17,8	166.080	0,53%	-0,92	-7,50	-4,09	11,7	27,73	16,02
ECORODOVIASINFRAELOGSA	ECOR3	11,00	0,46	10,95	11,23	10,88	13,8	27.464	0,14%	0,46	-3,42	17,27	12,4	12,19	6,85
BANCOBRADESCOS.A.	BBDC3	40,01	0,43	39,84	40,20	39,46	7,2	58.793	1,70%	-0,27	-0,62	18,20	15,0	42	22
ITAUUNIBANCOHOLDINGS-PREF	ITUB4	36,23	0,36	36,10	36,42	36,09	26,2	291.963	10,03%	-1,17	-6,58	2,06	4,2	39,79	24,48
TIMPARTICIPACOESSA	TIMP3	12,31	0,33	12,27	12,44	12,13	5,5	23.254	0,63%	-0,73	-0,73	3,88	-14,2	16,22	10,53
CCRSA	CCRO3	14,00	0,29	13,96	14,14	13,96	16,8	51.274	1,00%	-0,64	-5,91	25,00	12,8	15,80	7,86
IGUATEMIEMPDESHOPPING	IGTA3	43,48	0,18	43,40	43,57	43,02	4,7	33.894	0,24%	0,37	-2,40	4,52	8,3	45,30	28,57
VALESA	VALE3	47,20	0,17	47,12	47,29	46,60	21,1	487.483	9,23%	0,45	3,74	-7,45	-0,4	62,42	40,06
BRASKEMSA-PREFA	BRKM5	56,03	0,16	55,94	57,20	55,67	8,8	70.647	0,95%	0,14	7,21	18,26	18,7	61,97	40,56
ITAUSA-INVESTIMENTOSITAU-PR	ITSA4	12,82	0,08	12,81	12,90	12,80	33,0	238.631	3,67%	-0,62	-5,04	6,13	3,3	13,80	8,51
PETROBRAS-PETROLEOBRAS	PETR3	30,51	0,03	30,50	31,09	30,35	17,5	239.516	5,27%	-2,37	3,25	20,12	31,6	31,80	16,90
LOJASRENNERS.A.	LREN3	44,40	0,02	44,39	44,66	44,02	8,6	74.014	2,00%	-0,67	-2,42	4,72	23,8	46,40	25,55
RUMOSA	RAIL3	19,31	-0,10	19,33	19,46	19,10	17,6	134.616	1,37%	-1,98	-1,73	13,59	34,5	20,09	11,93
B2WCIADIGITAL	BTOW3	47,13	-0,21	47,23	47,95	46,64	7,8	78.987	0,50%	1,42	-5,74	12,16	98,1	50,45	21,72
TRANSMISSORAALIANCADE-UNIT	TAEE11	24,99	-0,24	25,05	25,20	24,93	4,8	36.781	0,35%	-0,04	-2,84	5,89	16,8	26,35	17,95
BRADSPARSA-PREF	BRAP4	28,95	-0,24	29,02	29,16	28,72	4,5	26.748	0,41%	0,17	2,92	-8,65	-18,9	39,89	25,48
LOGCOMMERCIALPROPTIESE	LOGG3	17,30	-0,29	17,35	17,50	17,19	0,7	2.867	0,02%	-1,14	-10,13	-4,00	-	21,40	13,08
CYRELABRAZILREALTYSAEMP	CYRE3	17,01	-0,29	17,06	17,15	16,81	8,7	101.819	0,28%	0,35	0,00	9,95	7,5	17,47	9,80
CENTRAISELETRICASBRASILIER	ELET3	37,21	-0,37	37,35	37,66	36,57	12,9	100.167	0,64%	-1,79	-0,51	53,57	52,1	38,37	11,75
MULTIPLANEMPREENDIMENTOS	MULT3	25,25	-0,39	25,35	25,49	25,19	12,6	53.036	0,43%	-0,79	-3,00	3,87	5,6	26,67	17,05
CENTRAISELETRICASBRAS-PRB	ELET6	39,32	-0,43	39,49	39,70	38,53	8,6	65.573	0,57%	-1,26	-3,39	39,58	38,0	41,00	13,31
PETROBRAS-PETROLEOBRAS-PR	PETR4	26,58	-0,45	26,70	27,14	26,57	44,9	1.248.083	7,34%	-2,03	3,91	17,20	23,5	28,74	14,17
EQUATORIALENERGIASA-ORD	EQTL3	83,61	-0,45	83,99	84,15	83,21	3,6	50.592	1,06%	-0,88	-5,15	12,14	18,9	89,10	55,64
BRMALLSPARTICIPACOESSA	BRML3	13,60	-0,51	13,67	13,80	13,50	27,1	74.092	0,74%	0,59	-6,53	4,06	9,5	14,61	8,91
BBSEGURIDADEPARTICIPACOES	BBSE3	27,47	-0,54	27,62	27,74	27,28	14,9	150.927	1,18%	0,26	-11,56	-0,43	-2,6	31,87	21,73
BANCOSANTANDERBRASIL-UNIT	SANB11	47,35	-0,67	47,67	48,06	47,35	4,3	37.755	1,12%	-2,65	-1,50	10,89	23,8	50,68	28,02
WEGSA	WEGE3	18,33	-0,70	18,46	18,67	18,13	12,1	63.478	0,87%	-3,78	-2,71	4,50	-1,4	20,25	15,07
CVCBRASIOOPERADORAEEAGENC	CVCB3	59,97	-0,71	60,40	60,45	59,42	4,2	85.381	0,55%	-1,37	-6,30	-1,98	6,2	65,33	38,18
QUALICORPCONSECORRSEGSA	QUAL3	15,01	-0,73	15,12	15,28	15,01	6,2	17.470	0,23%	-0,40	-5,30	16,45	-48,5	29,77	11,02
MARFRIGGLOBALFOODSSA	MRFG3	5,45	-0,73	5,49	5,55	5,43	11,2	21.964	0,14%	-0,55	-10,36	-0,18	-10,9	9,68	5,02
ESTACIOPARTICIPACOESSA	ESTC3	28,05	-0,74	28,26	28,31	27,53	9,7	71.777	0,54%	-2,60	-9,81	18,06	-19,6	38,79	19,79
ULTRAPARPARTICIPACOESSA	UGPA3	54,02	-0,83	54,47	54,95	53,64	7,3	71.939	1,86%	0,97	-5,56	1,54	-30,4	79,79	36,28
FLEURYSA	FLRY3	20,20	-0,83	20,37	20,42	20,05	10,3	37.005	0,40%	-0,79	-9,34	2,12	-28,0	29,30	19,22
CIABRASILEIRADEDIS-PREF	PCAR4	94,80	-1,09	95,84	96,57	94,69	6,0	97.595	0,94%	-0,56	-2,55	17,07	43,0	99,38	63,53
HYPERASA	HYPE3	26,80	-1,14	27,11	27,70	26,65	18,9	113.973	0,68%	-3,53	-15,86	-11,26	-24,0	38,07	25,31
USINASSIDERMINASGER-PFA	USIM3	10,06	-1,47	10,21	10,30	10,04	11,6	106.679	0,33%	1,41	2,55	9,11	-21,1	12,88	6,88
ENGIEBRASILENERGIASA	EGIE3	41,48	-1,50	42,11	42,11	41,28	5,6	49.714	0,67%	-0,88	-0,88	25,62	30,9	44,66	26,52
NATURACOSMETICOSSA	NATU3	49,10	-1,54	49,87	50,50	49,10	8,8	80.519	0,54%	-1,07	3,52	9,11	41,3	52,09	25,70
BRFSA	BRFS3	21,88	-1,62	22,24	22,31	21,81	10,6	92.121	1,13%	-1,84	-7,05	-0,23	-23,5	31,17	17,83
KROTONEDUCACIONALSA	KROT3	11,02	-1,87	11,23	11,21	10,96	10,5	55.088	1,03%	-3,25	-3,59	24,24	-30,3	16,17	8,49
JBSSA	JBSS3	13,70	-1,93	13,97	14,03	13,68	14,8	53.865	1,40%	-3,59	-9,21	18,21	38,0	15,78	7,91
EDP-ENERGIASDOBRASILSA	ENBR3	18,03	-2,75	18,54	18,53	18,03	7,7	33.863	0,34%	-2,44	7,39	22,24	32,6	19,32	12,29
MRVENGENHARIA	MRVE3	13,36	-3,47	13,84	13,90	13,31	17,3	98.245	0,25%	-2,55	-10,93	8,09	-0,1	15,62	9,95
VIAVAREJOSA	VVAR3	4,77	-4,02	4,97	5,01	4,75	31,5	103.248	0,12%	1,06	-20,50	8,66	-40,3	8,70	3,86
IBOVESPA	IBOV	97.603	0,37	97.240	97.904	97.235	893,53	9.040	100%	-0,29	0,21	11,1	11,4	98.589	69.069

Data	Dia	Horário (prev.)	País	Indicador	Referência	Consenso Mercado	Anterior	Real	Viés
Seg	25/fev	05:00	BRA	IPCFIPE-Semanal	fev/21	0.51%	0.58%	0.53%	▲
		10:30	BRA	Saldoemcontacorrente	Jan	-\$6424m	-\$815m	-\$6548m	▲
		10:30	BRA	InvestimentoEstrangeiroDireto	Jan	\$4500m	\$8950m	\$5866m	▼
		15:00	BRA	Balançacomercialsemanal	fev/24	--	\$608m	\$2010m	▲
			BRA	IPC-SIPCFGV	fev/22	0.28%	0.34%	0.29%	▲
		10:30	EUA	ÍndiceatividadenatFedChicago	Jan	0.10	0.05	-0.43	▼
		12:00	EUA	EstoquesnoatacadoM/M	DezF	0.3%	0.4%	1.1%	▼
		12:00	EUA	VendasdenegócioatacadoM/M	Dez	-0.3%	-1.2%	-1.0%	▼
		12:30	EUA	AtividademanufFedDallas	Fev	4.7	1.0	13.1	▲
		Ter	26/fev	10:30	BRA	Total da dívida federal	Jan	--	3877b
10:30	EUA			Construção de casas novas M/M	Dez	-0.5%	0.4%	-11.2%	▼
10:30	EUA			Alvarás de construção M/M	Dez	-2.9%	4.5%	0.3%	▼
12:00	EUA			Índice de manufatura do Fed de Richmond	Fev	5	-2	16	▲
12:00	EUA			Conf. Board Confiança do consumidor	Fev	124.2	121.7	131.4	▲
Qua	27/fev			08:00	BRA	IGPM inflação FGV M/M	Fev	--	0.01%
		08:00	BRA	IGPM inflação FGV A/A	Fev	--	6.74%		
		09:00	BRA	Fabricação PPI A/A	Jan	--	9.07%		
		09:00	BRA	Taxa de desemprego nacional	Jan	--	11.6%		
		09:00	BRA	Fabricação PPI M/M	Jan	--	-1.12%		
			BRA	Resultado primário do governo central	Jan	--	-31.8b		
			BRA	Total empr em aberto	Jan	--	3260b		
			BRA	Empréstimos pendentes M/M	Jan	--	1.8%		
		10:30	EUA	Balança comercial de bens avançados	Dez	-\$75.7b	--		
		10:30	EUA	Estoques de varejo M/M	Dez	--	--		
		10:30	EUA	Estoques no atacado M/M	Dez P	0.4%	0.3%		
		12:00	EUA	Vendas de casas pendentes (M/M)	Jan	--	-2.2%		
		12:00	EUA	Vendas de casas pendentes NAS A/A	Jan	--	-9.5%		
		12:00	EUA	Pedidos de fábrica	Dez	1.4%	-0.6%		
		12:00	EUA	Pedidos de bens duráveis	Dez F	--	1.2%		
		12:00	EUA	Bens duráveis exc transporte	Dez F	--	0.1%		
		07:00	EUR	Confiança do consumidor	Fev F	--	-7.4		
		22:00	CHI	PMI manufatura	Fev	49.6	49.5		
Qui	28/fev	09:00	BRA	PIB T/T	4T	--	0.8%		
		09:00	BRA	PIB A/A	4T	--	1.3%		
		09:00	BRA	PIB acumulado de 4 trimestres	4T	--	1.4%		
		10:30	BRA	Resultado primário setor público consolidado	Jan	--	-41.1b		
		10:30	BRA	Resultado nominal setor público consolidado	Jan	--	-68.0b		
		10:30	BRA	Coefficiente % da dívida/PIB	Jan	--	53.8%		
			BRA	Criação de empregos formais Total	Jan	88000	-334462		
			BRA	Confidência industrial CNI	Fev	3877b			
		10:30	EUA	PIB anualizado T/T	4T A	2.5%	3.4%		
		10:30	EUA	Consumo pessoal	4T A	3.8%	3.5%		
		10:30	EUA	Principais gastos pessoais T/T	4T A	1.6%	1.6%		
		11:45	EUA	Índ Purchasing Mgr Chicago	Fev	58.0	56.7		
		10:00	ALE	IPC EU harmonizado A/A	Fev P	--	1.7%		
		04:45	FRA	PIB A/A	4T P	--	0.9%		
		21:30	JAP	Nikkei Japão PMI Manuf	Fev F	--	48.5		
22:45	CHI	Caixin China PMI Manuf	Fev	48.5	48.3				
Sex	01/mar	08:00	BRA	IPC-S IPC FGV	fev/28	--	--		
		10:00	BRA	Markit Brasil PMI Manufatura	Fev	--	52.7		
			BRA	Utilização da capacidade CNI (SA)	Jan	--	77.5%		
			BRA	Balança comercial mensal	Fev	--	\$2192m		
			BRA	Total de exportações	Fev	--	\$18579m		
			BRA	Total de importação	Fev	--	\$16387m		
		10:30	EUA	Renda pessoal	Jan	0.3%	--		
		10:30	EUA	Gastos pessoais	Dez	0.3%	0.4%		
		10:30	EUA	Principal DCP M/M	Dez	0.2%	0.1%		
		10:30	EUA	Principal DCP A/A	Dez	1.9%	1.9%		
		11:45	EUA	PMI Manufatura EUA Markit	Fev F	--	53.7		
		12:00	EUA	Manufaturados ISM	Fev	56.2	56.6		

▲viéspositivo ▼viésnegativo —viésneutrousemdefinição

INFORMAÇÕES RELEVANTES

Ester relatório foi produzido pelo BB-

Bancod de Investimento S.A. A informação e opinião é sua e contém dados consolidados ou elaborados com base em informações obtidas de fontes, em princípio, fidedignas de boa-fé. Entretanto, o BB-

BB não declara nem garante, expressa ou tacitamente, que essas informações sejam imparciais, precisas, completas ou corretas. Todas as recomendações e estimativas apresentadas derivam do julgamento de nossos analistas e podem ser alteradas a qualquer momento sem aviso prévio, em função de mudanças que possam afetar as projeções da empresa. Este material tem por finalidade apenas informar e servir como instrumento que auxilia a tomada de decisão de investimento. Não é, e não deve ser interpretado como uma oferta ou solicitação de oferta para comprar ou vender quaisquer títulos ou valores mobiliários ou outros instrumentos financeiros. É dada a reprodução, distribuição ou publicação deste material, integral ou parcialmente, para qualquer finalidade.

Nos termos do art. 22 da CVM 598, o BB-Bancod de Investimento S.A. declara que:

1-

A instituição pode ser remunerada por serviços prestados ou possuir relações comerciais com a(s) empresa(s) analisada(s) neste relatório ou com pessoa natural ou jurídica, fundo ou universalidade de direitos, que atuere representando o mesmo interessado da(s) empresa(s); o Conglomerado Bancod do Brasil S. A. Apo de ser remunerado por serviços prestados ou possuir relações comerciais com a(s) empresa(s) analisada(s) neste relatório, ou com pessoa natural ou jurídica, fundo ou universalidade de direitos, que atuere representando o mesmo interessado da(s) empresa(s).

2-

A instituição pode possuir participação acionária direta ou indireta, igual ou superior a 1% do capital social da(s) empresa(s) analisada(s), mas poderá adquirir, alienar ou intermediar valores mobiliários da empresa(s) no mercado; o Conglomerado Bancod do Brasil S. A. pode possuir participação acionária direta ou indireta, igual ou superior a 1% do capital social da(s) empresa(s) analisada(s), e poderá adquirir, alienar e intermediar valores mobiliários da(s) empresa(s) no mercado.

3-

O Bancod do Brasil S.A. detém indiretamente 5% ou mais, por meio de suas subsidiárias, participação acionária no capital da Cielo S.A. (cuja participação é detida pelo BB-

Bancod de Investimento S.A.) e do IRBB Brasil Re, companhias brasileiras listadas nas Bolsas de Valores que podem deter, direta ou indiretamente, participação societária e em outras companhias listadas sob o BB-Bancod de Investimento S.A.

Informações Relevantes – Analistas

O(s) analista(s) de investimento, ou de valores mobiliários, envolvido(s) na elaboração deste relatório ("Analistas de investimento"), declara(m) que:

1-

As recomendações contidas neste refletem exclusivamente suas opiniões e não são baseadas em valores mobiliários e não foram elaboradas de forma independente e autônoma, inclusive em relação ao BB-Bancod de Investimento S.A. e demais empresas do Grupo.

2-

Sua remuneração é integralmente vinculada à política salarial da Cielo S.A. e não recebe remuneração adicional por serviços prestados para o emissor objeto do relatório de análise ou pessoas a ele ligadas.

Analistas	Items		
	3	4	5
Hamilton Moreira Alves			
Rafael Freda Reis	X		
Ricardo Vieites			
Wesley Bernabé			
José Roberto dos Anjos			
Renato Odo	X		

3-

O(s) analista(s) de investimentos, seus cônjuges ou companheiros, detêm, direta ou indiretamente, em nome próprio ou de terceiros, ações e/ou outros valores mobiliários de emissão das companhias objeto de sua análise.

4-

O(s) analistas de investimento, seus cônjuges ou companheiros, possuem, direta ou indiretamente, qualquer interesse financeiro em relação à companhia emissor dos valores mobiliários analisados neste relatório.

5-

O(s) analista(s) de investimento tem vínculo com pessoa natural que trabalhou para o emissor objeto do relatório de análise.

6-

As informações, opiniões, estimativas e projeções contidas neste documento referem-se à data presente e estão sujeitas a mudanças, não implicando necessariamente na obrigação de qualquer comunicação ou atualização ou revisão com respeito a tal mudança.

RATING

"RATING" é uma opinião sobre os fundamentos econômico-

financeiros de diversos riscos que uma empresa, instituição financeira ou captação de recursos de terceiros, possa estar sujeita dentro de um contexto específico, que pode ser modificada conforme estes riscos se alterarem. "O investidor não deve considerar o hipotético "RATING" como recomendação de investimento.

BB Banco de Investimento S.A. - BB-BI

Av. Paulista, 1.230 - 9º andar

São Paulo (SP) - Brasil

+55 (11) 4298 7000

Diretor	Gerente Executivo
Fernando Campos	Denisio Augusto Liberato
Gerentes da Equipe de Pesquisa	
Estratégia - Wesley Bernabé, CFA wesley.bernabe@bb.com.br	Análise de Empresas - Victor Penna victor.penna@bb.com.br
Renda Variável	
Açúcar e Etanol	Imobiliário
Daniel Cobucci cobucci@bb.com.br	Georgia Jorge georgiadaj@bb.com.br
Agronegócios	Óleo e Gás
Luciana Carvalho luciana_cvl@bb.com.br	Daniel Cobucci cobucci@bb.com.br
Catherine Kiselar ckiselar@bb.com.br	Papel e Celulose
Alimentos e Bebidas	Gabriela E. Cortez gabrielaecortez@bb.com.br
Luciana Carvalho luciana_cvl@bb.com.br	Siderurgia e Mineração
Bancos e Serviços Financeiros	Gabriela E. Cortez gabrielaecortez@bb.com.br
Wesley Bernabé, CFA wesley.bernabe@bb.com.br	Transporte e Logística
Vinícius Soares vinicius.soares@bb.com.br	Renato Hallgren renatoh@bb.com.br
Bens de Capital	Utilities
Gabriela E. Cortez gabrielaecortez@bb.com.br	Rafael Dias rafaeldias@bb.com.br
Catherine Kiselar ckiselar@bb.com.br	Varejo
Macroeconomia e Estratégia de Mercado	Georgia Jorge georgiadaj@bb.com.br
Hamilton Moreira Alves hmoreira@bb.com.br	Renda Fixa
Henrique Tomaz htomaz@bb.com.br	Renato Odo renato.odo@bb.com.br
Ricardo Vieites ricardovieites@bb.com.br	José Roberto dos Anjos robertodosanjos@bb.com.br
Richardi Ferreira richardi@bb.com.br	
Equipe de Vendas	
Investidor Institucional	
bb.distribuicao@bb.com.br	
Varejo	
aco@bb.com.br	
Head - Antonio Emilio Ruiz	Henrique Reis
Antonio de Lima Junior	Marcela Andressa Pereira
Bruno Finotello	Pedro Gonçalves
Daniel Frazatti Gallina	Rafael Reis
Denise Rédua de Oliveira	Renata Simões
Fábio Caponi Bertoluci	Sandra Regina Saran
Fernando Leite	Vinicius Aboboreira

BB Securities - London

4th Floor, Pinners Hall – 105-108 Old Broad St.

EC2N 1ER – London – UK

+44 (20) 7367 5800

Managing Director

Admilson Monteiro Garcia +44 (20) 7367 5801

Deputy Managing Director

João Domingos Cicarini Junior +44 (20) 7367 5802

Director of Sales Trading

Boris Skulczuk +44 (20) 7367 5831

Head of Sales

Nick Demopoulos +44 (20) 7367 5832

Institutional Sales

Annabela Garcia +44 (20) 7367 5853

Melton Plummer +44 (20) 7367 5843

Trading

Bruno Fantasia +44 (20) 7367 5852

Gianpaolo Rivas +44 (20) 7367 5842

Banco do Brasil Securities LLC - New York

535 Madison Avenue, 33th Floor

New York City, NY 10022 - USA

(Member: FINRA/SIPC/NFA)

Deputy Managing Director

Gabriel Cambui Mesquita Santos +1 (646) 845 3710

Institutional Sales - Equity

Charles Langalis +1 (646) 845 3714

Institutional Sales - Fixed Income

Fabio Frazão +1 (646) 845 3716

Michelle Malvezzi +1 (646) 845 3715

DCM

Richard Dubbs +1 (646) 845 3719

Syndicate

Shinichiro Fukui +1 (646) 845 3865

BB Securities Asia Pte Ltd - Singapore

6 Battery Road #11-02

Singapore, 049909

Managing Director

Marcelo Sobreira +65 6420 6577

Director, Head of Sales

José Carlos Reis +65 6420 6570

Institutional Sales

Zhao Hao +65 6420 6582

Li Jing Ting +65 6420 6578