

Diário de Mercado

22 de fevereiro de 2019

Estratégia de Mercado

Hamilton Moreira Alves, CNPI-T
hmoreira@bb.com.br

Ricardo Vieites, CNPI
ricardovieites@bb.com.br

Ibovespa avança acompanhando panorama externo favorável

Comentário. O índice brasileiro perseguiu a tendência altista dos índices de Nova York hoje. Em um primeiro momento, passadas as primeiras impressões da proposta da previdência, o mercado doméstico passou a focar no cenário externo. Os investidores ficaram otimistas com o encontro entre Estados Unidos e China, que estão reunidos tentando chegar a um acordo em relação às questões que envolvem a guerra comercial entre os dois países, que se iniciou no primeiro trimestre do ano passado. Também houve declaração favorável do presidente dos EUA, Donald Trump, sobre a reunião se estender pelo próximo final de semana. As altas em Wall Street contagiaram os demais mercados acionários pelo mundo. No Brasil, o dólar comercial encerrou cotado a R\$ 3,7400 (-0,51%) e as taxas de juros futuros mostraram estabilidade nos contratos de prazo cutíssimo e pequenas baixas nos vencimentos a partir de outubro de 2020.

Ibovespa. O índice já abriu com rápida ascensão e navegou a boa parte do dia ao redor dos 97.500 pts (+0,59%), acrescentando impulso na hora final para encerrar próximo de 1,0%. A ação da Vale e alguns papéis dos setores de siderurgia e do varejo foram os destaques que alavancaram a vertente positiva do pregão. O Ibovespa fechou aos 97.885 pts (+0,98%), acumulando +0,37% na semana, +0,51% no mês, +11,38% no ano e +12,92% em 12 meses. O apenas razoável giro financeiro preliminar da Bovespa foi de R\$ 14,074 bilhões, sendo R\$ 13,720 bilhões no mercado à vista. No dia 20 de fevereiro (último dado disponível), ocorreu saída líquida de R\$ 453,758 milhões de capital estrangeiro, com retirada líquida em fevereiro subindo a R\$ 1,304 bilhão. O saldo positivo acumulado no ano baixou para R\$ 214,318 milhões.

| Maioras altas | Ticker | Preço | % | Vol (mm) | Maioras quedas | Ticker | Preço | % | Vol (mm) |
|--------------------|--------|--------|-------|----------|----------------|--------|-------|-------|----------|
| Magazine Luiza ON | MGLU3 | 177,90 | 10,43 | 665,3 | Hypermarcas ON | HYPE3 | 27,78 | -3,88 | 168,5 |
| Sid. Nacional ON | CSNA3 | 12,40 | 7,55 | 374,3 | Marfrig ON | MRF3 | 5,48 | -1,79 | 22,4 |
| Natura ON | NATU3 | 49,63 | 5,93 | 194,1 | CVC Brasil ON | CVCB3 | 60,80 | -1,76 | 102,9 |
| B2W Cia Digital ON | BTOW3 | 46,47 | 4,99 | 90,1 | Petrobras PN | PETRA4 | 27,13 | -0,99 | 1.001,7 |
| Usiminas PNA | USIM5 | 9,92 | 4,42 | 226,9 | Bradesco PN | BBDC4 | 44,60 | -0,82 | 1.226,9 |

Agenda Econômica. O índice de Confiança do Consumidor regrediu 0,5 pts em fevereiro, registrando 96,1 pts no período, após apresentar uma sequência de quatro meses de altas, acumulando um aumento de 13,5 pts, segundo dados da FGV.

O PIB alemão ficou estável em 0,0%, no quarto trimestre de 2018, apresentando uma contração de 0,2% ante trimestre anterior.

Dados do IPC da Zona do Euro, vieram em linha com as projeções do mercado, acumulando uma alta de 1,4% no ano, e uma queda de 1% no mês.

| Região | Indicador / Evento | Referência | Projeção* | Anterior | Leitura | Viés |
|--------|-----------------------------|------------|-----------|----------|---------|------|
| BRA | FGV Confiança do Consumidor | Fev | -- | 96.6 | 96.1 | ▼ |
| ALE | PIB SAZ T/T | 4T F | 0.0% | 0.0% | 0.0% | — |
| ALE | PIB WDA A/A | 4T F | 0.6% | 0.6% | 0.6% | — |
| EUR | IPC principal A/A | Jan F | 1.1% | 1.1% | 1.1% | — |
| EUR | IPC M/M | Jan | -1.1% | 0.0% | -1.0% | ▼ |
| EUR | IPC A/A | Jan F | 1.4% | 1.4% | 1.4% | — |

* Consenso dos analistas contribuidores da Bloomberg – Fonte: Bloomberg. Elaboração BB Investimentos

Câmbio e CDS. Em meio as expectativas de um alinhamento entre EUA e China em relação à guerra comercial entre os países, a divisa norte-americana perdeu força ante o real, seguindo o comportamento do cenário externo de desvalorização do dólar frente a outras moedas. O dólar comercial (interbancário) encerrou cotado a R\$ 3,7400 (-0,51%), acumulando variações de +0,94% na semana, +2,24% no mês, -3,48% no ano e +15,11% em 12 meses. O risco medido pelo CDS Brasil passou de 165 pts ontem para 164 pts hoje.

Juros. O bom humor externo gerando principalmente pela expectativa de trégua da guerra comercial entre EUA e China, influenciou o encerramento em baixa dos juros futuros na sessão regular de hoje. O DI para janeiro de 2020 passou de 6,44% para 6,43% hoje. O DI para janeiro de 2021 encerrou em 7,05% de 7,08%. O DI para janeiro de 2023 foi de 8,19% para 8,15%. O DI para janeiro de 2025 caiu de 8,71% da véspera, para 8,68%.

Para a semana: Criação de empregos formais; IGP-10; Atividade Econômica; Coleta de impostos. EUA: Produção industrial. Alemanha: PIB; Japão: IPP; PIB T/T; Produção industrial. China: Importação; Exportação; Balança Comercial; IPC; IPP.

| Índices mundiais | Último | % Dia | % Mês | % Ano |
|------------------|---------------|-------------|-------------|--------------|
| IBOVESPA | 97.885 | 0,98 | 0,51 | 11,38 |
| Dow Jones (EUA) | 26.032 | 0,70 | 4,13 | 11,59 |
| Nasdaq (EUA) | 7.528 | 0,91 | 3,38 | 13,45 |
| S&P 500 (EUA) | 2.793 | 0,64 | 3,28 | 11,40 |

Bolsas

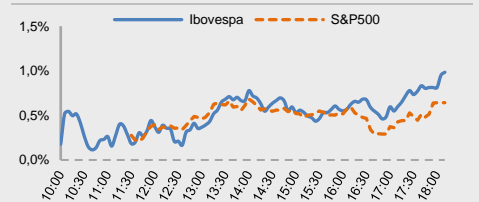

| Moeda/commodity | Último | %Dia | %Mês | %Ano |
|-----------------------------|---------------|--------------|-------------|--------------|
| Dólar Comercial (B3) | 3,7366 | -0,48 | 2,30 | -3,56 |
| Euro x Real | 4,2373 | -0,39 | 1,37 | -4,44 |
| Euro x US\$ | 1,1331 | -0,04 | -1,02 | -0,99 |
| Brasil CDS 5 Anos (pts) | 164 | -1 | -2 | -46 |
| Ouro Spot (R\$ grama) | 159,57 | 0,35 | 0,53 | 3,71 |
| Petróleo Brent(US\$/barril) | 67,01 | -0,09 | 8,27 | 28,4 |
| Min. Ferro (USD/Ton) H.Kong | 85,84 | 0,55 | 2,32 | 22,3 |

Câmbio – Dólar norte-americano Intraday

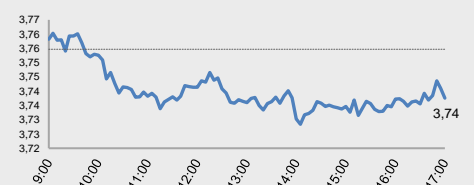

Juros – estrutura a termo

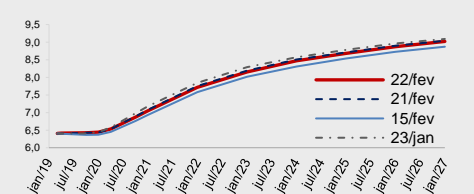

CDS Brasil (5 anos)

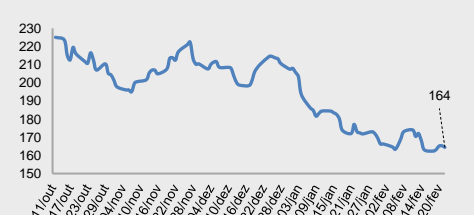

Fonte: Bloomberg, AE Broadcast, Econômica. Elaboração BB Investimentos

| Ibovespa 22/fev/2019 | Código | Último Preço | % Dia | Anterior | Max | Min | Neg. Mil | Vol. R\$ MM | Part. Ibov. % | % S | % M | %2019 | % 12 meses | Max. 52 semanas | Min. 52 semanas |
|------------------------------|--------|-----------------|-------|----------|--------|--------|-------------|----------------|------------------|--------|--------|--------|---------------|--------------------|--------------------|
| MAGAZINE LUIZA SA | MGLU3 | 177,90 | 10,43 | 161,10 | 181,16 | 165,93 | 20,0 | 665.301 | 0,76% | 8,50 | -0,65 | -1,75 | 118,5 | 185,99 | 80,07 |
| CIA SIDERURGICA NACIONAL SA | CSNA3 | 12,40 | 7,55 | 11,53 | 12,64 | 11,60 | 36,9 | 374.297 | 0,50% | 22,29 | 21,57 | 40,27 | 21,2 | 12,64 | 7,35 |
| NATURA COSMETICOS SA | NATU3 | 49,63 | 5,93 | 46,85 | 50,00 | 46,77 | 18,3 | 194.144 | 0,54% | 6,27 | 4,64 | 10,29 | 42,0 | 50,00 | 25,70 |
| B2W CIA DIGITAL | BTOW3 | 46,47 | 4,99 | 44,26 | 46,70 | 44,19 | 8,7 | 90.106 | 0,50% | -1,86 | -7,06 | 10,59 | 94,6 | 50,45 | 21,72 |
| USINAS SIDER MINAS GER-PF A | USIM5 | 9,92 | 4,42 | 9,50 | 9,99 | 9,58 | 19,5 | 226.862 | 0,32% | 5,53 | 1,12 | 7,59 | -17,4 | 12,88 | 6,88 |
| CIELO SA | CIEL3 | 11,35 | 4,13 | 10,90 | 11,40 | 10,92 | 24,2 | 152.613 | 0,81% | 3,56 | -4,94 | 27,67 | -52,7 | 25,00 | 8,47 |
| VALE SA | VALE3 | 46,99 | 3,55 | 45,38 | 47,06 | 45,57 | 39,2 | 815.711 | 9,16% | 2,42 | 3,27 | -7,86 | 2,9 | 62,42 | 40,06 |
| CENTRAIS ELETRICAS BRASILIER | ELET3 | 37,89 | 3,52 | 36,60 | 38,27 | 36,13 | 24,6 | 197.225 | 0,65% | 4,35 | 1,31 | 56,38 | 58,6 | 38,37 | 11,75 |
| BRADSPAR SA -PREF | BRAP4 | 28,90 | 3,51 | 27,92 | 28,95 | 28,12 | 8,1 | 54.522 | 0,41% | 2,92 | 2,74 | -8,80 | -16,1 | 39,89 | 25,48 |
| LOJAS RENNER S.A. | LREN3 | 44,70 | 3,23 | 43,30 | 44,74 | 43,05 | 9,5 | 91.497 | 2,01% | 1,25 | -1,76 | 5,42 | 23,4 | 46,40 | 25,55 |
| CYRELA BRAZIL REALTY SA EMP | CYRE3 | 16,95 | 2,98 | 16,46 | 17,10 | 16,40 | 10,1 | 31.899 | 0,28% | 2,73 | -0,35 | 9,57 | 10,2 | 17,47 | 9,80 |
| ULTRAPAR PARTICIPACOES SA | UGPA3 | 53,50 | 2,88 | 52,00 | 53,88 | 51,23 | 13,0 | 181.939 | 1,84% | -6,22 | -6,47 | 0,56 | -32,0 | 79,79 | 36,28 |
| CENTRAIS ELETRICAS BRAS-PR B | ELET6 | 39,82 | 2,73 | 38,76 | 40,17 | 38,18 | 13,3 | 105.317 | 0,57% | 0,94 | -2,16 | 41,36 | 42,5 | 41,00 | 13,31 |
| B3 SA-BRASIL BOLSA BALCAO | B3SA3 | 33,19 | 2,60 | 32,35 | 33,30 | 32,53 | 20,6 | 261.761 | 4,31% | 2,69 | 5,47 | 23,80 | 26,1 | 33,30 | 18,92 |
| METALURGICA GERDAU SA-PREF | GOAU4 | 7,27 | 2,54 | 7,09 | 7,32 | 7,08 | 9,6 | 91.887 | 0,26% | -0,68 | -2,42 | 4,76 | -7,0 | 8,66 | 5,88 |
| MULTIPLAN EMPREENDIMENTOS | MULT3 | 25,45 | 2,41 | 24,85 | 25,68 | 24,85 | 15,6 | 80.002 | 0,43% | -0,08 | -2,23 | 4,69 | 9,6 | 26,67 | 17,05 |
| CIA SANEAMENTO BASICO DE SP | SBSP3 | 40,61 | 2,16 | 39,75 | 40,61 | 39,40 | 6,8 | 80.882 | 0,79% | 2,45 | -6,36 | 28,92 | 10,0 | 46,34 | 21,96 |
| JBS SA | JBSS3 | 14,21 | 2,08 | 13,92 | 14,21 | 13,80 | 12,1 | 67.277 | 1,45% | -4,12 | -5,83 | 22,61 | 38,8 | 15,78 | 7,91 |
| LOCALIZA RENT A CAR | RENT3 | 34,67 | 1,97 | 34,00 | 34,92 | 33,22 | 21,1 | 186.227 | 1,23% | 1,43 | 4,11 | 16,54 | 34,5 | 34,92 | 20,67 |
| KROTON EDUCACIONAL SA | KROT3 | 11,39 | 1,88 | 11,18 | 11,50 | 11,07 | 27,9 | 176.855 | 1,06% | 4,69 | -0,35 | 28,41 | -30,2 | 16,52 | 8,49 |
| COSAN SA | CSAN3 | 45,08 | 1,81 | 44,28 | 45,40 | 43,72 | 7,6 | 63.214 | 0,45% | 5,08 | 1,55 | 34,73 | -4,2 | 47,88 | 31,52 |
| BRASKEM SA-PREF A | BRKM5 | 55,95 | 1,73 | 55,00 | 55,95 | 55,01 | 5,1 | 46.474 | 0,94% | 0,67 | 7,06 | 18,09 | 20,0 | 61,97 | 40,56 |
| ITAU UNIBANCO HOLDING S-PREF | ITUB4 | 36,66 | 1,41 | 37,95 | 36,66 | 36,23 | 35,4 | 637.927 | 10,11% | -2,24 | -5,47 | 3,27 | 6,0 | 39,79 | 24,48 |
| RUMO SA | RAIL3 | 19,70 | 1,34 | 19,44 | 19,70 | 19,26 | 16,4 | 103.222 | 1,40% | -0,35 | 0,25 | 15,88 | 43,3 | 20,09 | 11,93 |
| ESTACIO PARTICIPACOES SA | ESTC3 | 28,80 | 1,30 | 28,43 | 29,03 | 28,19 | 11,6 | 61.134 | 0,55% | -3,58 | -7,40 | 21,21 | -14,8 | 38,79 | 19,79 |
| IGUATEMI EMP DE SHOPPING | IGTA3 | 43,32 | 1,29 | 42,77 | 43,69 | 42,70 | 3,7 | 22.757 | 0,24% | -0,41 | -2,76 | 4,13 | 8,7 | 45,30 | 28,57 |
| PETROBRAS DISTRIBUIDORA SA | BRDT3 | 24,88 | 1,26 | 24,57 | 24,88 | 24,36 | 11,4 | 65.461 | 0,53% | -5,15 | -6,64 | -3,19 | 13,0 | 27,73 | 16,02 |
| TIM PARTICIPACOES SA | TIMP3 | 12,40 | 1,22 | 12,25 | 12,47 | 12,20 | 13,3 | 65.643 | 0,64% | 3,77 | 0,00 | 4,64 | -11,2 | 16,22 | 10,53 |
| GOL LINHAS AEREAS INT SA-PRE | GOLL4 | 27,60 | 1,10 | 27,30 | 27,83 | 26,95 | 8,7 | 70.274 | 0,23% | -4,53 | 11,65 | 9,96 | 52,8 | 28,98 | 9,18 |
| LOJAS AMERICANAS SA-PREF | LAME4 | 19,43 | 1,09 | 19,22 | 19,49 | 19,03 | 12,4 | 100.970 | 0,85% | -0,41 | -7,78 | -1,37 | 14,6 | 21,32 | 14,06 |
| CIA ENERGETICA MINAS GER-PRF | CMIG4 | 14,05 | 1,08 | 13,90 | 14,12 | 13,88 | 18,1 | 161.670 | 0,87% | 1,81 | 1,44 | 1,37 | 74,5 | 14,60 | 6,46 |
| VIA VAREJO SA | VVAR3 | 4,72 | 1,07 | 4,67 | 4,84 | 4,36 | 27,3 | 133.355 | 0,12% | -10,61 | -21,33 | 7,52 | -41,7 | 8,70 | 3,86 |
| TELEFONICA BRASIL S.A.-PREF | VIVT4 | 48,34 | 1,00 | 47,86 | 48,49 | 47,87 | 10,4 | 77.187 | 1,28% | 0,39 | -0,72 | 4,56 | -5,1 | 53,07 | 37,20 |
| BRF SA | BRFS3 | 22,29 | 1,00 | 22,07 | 22,29 | 21,94 | 12,7 | 81.553 | 1,15% | -1,63 | -5,31 | 1,64 | -28,1 | 31,17 | 17,83 |
| BB SEGURIDADE PARTICIPACOES | BBSE3 | 27,40 | 0,96 | 27,14 | 27,51 | 27,07 | 20,5 | 164.190 | 1,17% | -1,01 | -11,78 | -0,69 | -5,8 | 31,87 | 21,73 |
| BANCO DO BRASIL S.A. | BBAS3 | 53,09 | 0,91 | 53,20 | 53,50 | 52,58 | 19,3 | 384.770 | 4,49% | -3,14 | 2,37 | 14,20 | 25,2 | 55,91 | 24,14 |
| WEG SA | WEGE3 | 19,05 | 0,90 | 18,88 | 19,05 | 18,71 | 9,8 | 43.931 | 0,90% | 0,79 | 1,11 | 8,61 | 7,7 | 20,25 | 15,07 |
| ITAUSA-INVESTIMENTOS ITAU-PR | ITSA4 | 12,90 | 0,82 | 13,56 | 12,96 | 12,75 | 28,6 | 373.525 | 3,68% | -2,49 | -4,44 | 6,79 | -0,3 | 13,80 | 8,51 |
| EQUATORIAL ENERGIA SA - ORD | EQTL3 | 84,35 | 0,66 | 83,80 | 84,70 | 83,16 | 4,0 | 101.646 | 1,06% | 0,42 | -4,31 | 13,13 | 17,5 | 89,10 | 55,64 |
| RAIA DROGASIL SA | RADL3 | 59,32 | 0,63 | 58,95 | 59,49 | 58,15 | 4,3 | 69.647 | 0,80% | 1,38 | -4,32 | 3,80 | -27,7 | 82,40 | 55,26 |
| GERDAU SA-PREF | GGBR4 | 15,18 | 0,53 | 15,10 | 15,31 | 15,01 | 18,0 | 190.502 | 0,95% | -1,94 | -3,00 | 2,43 | -5,8 | 18,53 | 13,09 |
| QUALICORP CONS E CORR SEG SA | QUAL3 | 15,07 | 0,47 | 15,00 | 15,34 | 14,96 | 7,5 | 20.483 | 0,23% | -3,52 | -4,92 | 16,91 | -47,8 | 29,77 | 11,02 |
| BR MALLS PARTICIPACOES SA | BRML3 | 13,52 | 0,22 | 13,49 | 13,62 | 13,37 | 16,1 | 87.588 | 0,73% | -2,17 | -7,08 | 3,44 | 11,3 | 14,61 | 8,91 |
| CCR SA | CCRO3 | 14,09 | 0,14 | 14,07 | 14,24 | 13,97 | 12,3 | 49.026 | 1,00% | 0,64 | -5,31 | 25,80 | -4,1 | 15,80 | 7,86 |
| LOG COMMERCIAL PROPERTIES E | LOGG3 | 17,50 | 0,11 | 17,48 | 17,69 | 17,18 | 0,8 | 2.797 | 0,02% | -2,94 | -9,09 | -2,89 | - | 21,40 | 13,08 |
| EMBRAER SA | EMBR3 | 19,51 | 0,10 | 19,49 | 19,75 | 19,31 | 7,4 | 42.429 | 0,91% | 0,93 | 0,88 | -10,01 | -12,9 | 28,00 | 17,90 |
| SMILES FIDELIDADE SA | SMLS3 | 50,00 | 0,04 | 49,98 | 50,40 | 47,65 | 5,6 | 48.094 | 0,19% | 2,04 | 11,86 | 14,23 | -39,7 | 85,74 | 30,86 |
| AMBEV SA | ABEV3 | 18,32 | 0,00 | 18,32 | 18,32 | 18,01 | 38,0 | 402.907 | 5,06% | -0,92 | 4,63 | 19,12 | -18,3 | 24,56 | 14,54 |
| FLEURY SA | FLRY3 | 20,36 | -0,10 | 20,38 | 20,61 | 20,14 | 7,9 | 35.298 | 0,40% | -4,14 | -8,62 | 2,93 | -28,5 | 29,30 | 19,22 |
| BANCO SANTANDER BRASIL-UNIT | SANB11 | 48,64 | -0,12 | 48,70 | 49,10 | 48,21 | 5,8 | 59.030 | 1,15% | -1,14 | 1,19 | 13,91 | 30,6 | 50,68 | 28,02 |
| BANCO BRADESCO S.A. | BBDC3 | 40,12 | -0,20 | 40,20 | 40,48 | 39,61 | 8,3 | 88.481 | 1,70% | -1,64 | -0,35 | 18,52 | 15,0 | 41,61 | 22,33 |
| ENGIE BRASIL ENERGIA SA | EGIE3 | 41,85 | -0,26 | 41,96 | 42,66 | 41,74 | 6,7 | 74.852 | 0,68% | -3,08 | 0,00 | 26,74 | 36,9 | 44,66 | 26,52 |
| TRANSMISSORA ALIANCA DE-UNIT | TAE11 | 25,00 | -0,28 | 25,07 | 25,28 | 24,90 | 8,0 | 37.423 | 0,35% | -2,95 | -2,80 | 5,93 | 19,3 | 26,35 | 17,95 |
| SUZANO PAPEL E CELULOSE SA | SUZB3 | 47,50 | -0,29 | 47,64 | 48,08 | 46,29 | 18,1 | 296.355 | 1,74% | 3,98 | 3,26 | 24,74 | 114,4 | 55,20 | 21,11 |
| ECORODOVIAS INFRA E LOG SA | ECOR3 | 10,95 | -0,36 | 10,99 | 11,07 | 10,84 | 4,7 | 14.707 | 0,14% | -1,08 | -3,86 | 16,74 | 6,6 | 12,19 | 6,85 |
| MRV ENGENHARIA | MRVE3 | 13,71 | -0,51 | 13,78 | 13,93 | 13,71 | 6,9 | 25.088 | 0,25% | -2,07 | -8,60 | 10,92 | 3,8 | 15,62 | 9,95 |
| PETROBRAS - PETROLEO BRAS | PETR3 | 31,25 | -0,57 | 31,43 | 31,79 | 30,98 | 13,0 | 222.899 | 5,38% | 0,64 | 5,75 | 23,03 | 41,5 | 31,80 | 16,90 |
| EDP - ENERGIAS DO BRASIL SA | ENBR3 | 18,48 | -0,65 | 18,60 | 18,76 | 18,28 | 7,3 | 43.007 | 0,35% | -2,63 | 10,07 | 25,29 | 38,4 | 19,32 | 12,29 |
| CIA BRASILEIRA DE DIS-PREF | PCAR4 | 95,33 | -0,70 | 96,00 | 97,00 | 94,46 | 7,9 | 118.642 | 0,94% | -1,37 | -2,00 | 17,72 | 46,6 | 99,38 | 63,53 |
| KLABIN SA - UNIT | KLBN11 | 18,15 | -0,82 | 18,30 | 18,45 | 18,01 | 13,6 | 57.834 | 0,68% | -0,98 | -2,37 | 14,29 | 1,9 | 22 | 15 |
| BANCO BRADESCO SA-PREF | BBDC4 | 44,60 | -0,82 | 44,97 | 45,39 | 44,02 | 36,8 | 1.226.870 | 8,92% | -3,04 | -1,46 | 15,39 | 22,3 | 46,50 | 24,69 |
| PETROBRAS - PETROLEO BRAS-PR | PETR4 | 27,13 | -0,99 | 27,40 | 27,70 | 27,13 | 35,7 | 1.001.740 | 7,47% | 1,08 | 6,06 | 19,62 | 30,8 | 28,74 | 14,17 |
| CVC BRASIL OPERADORA E AGENC | CVCB3 | 60,80 | -1,76 | 61,89 | 62,49 | 60,30 | 7,1 | 102.864 | 0,56% | -2,91 | -5,00 | -0,62 | 9,2 | 65,33 | 38,18 |
| MARFRIG GLOBAL FOODS SA | MRF3 | 5,48 | -1,79 | 5,58 | 5,66 | 5,39 | 8,3 | 22.441 | 0,14% | -5,52 | -9,87 | 0,37 | -10,2 | 9,68 | 5,02 |
| HYPERA SA | HYPE3 | 27,78 | -3,88 | 28,90 | 28,44 | 27,61 | 20,5 | 168.539 | 0,70% | -7,18 | -12,78 | -8,01 | -24,9 | 38,07 | 25,31 |
| IBOVESPA | IBOV | 97.886 | 0,98 | 96.932 | 97.887 | 96.929 | 962 | 11.395 | 100% | 0,37 | 0,51 | 11,38 | 12,9 | 98.589 | 69.069 |

| Data | Dia | Horário (prev.) | País | Indicador | Referência | Consenso Mercado | Anterior | Real | Viés |
|-------|--------|------------------------------------|-------|--|------------|------------------|----------|-----------|------|
| Seg | 18/fev | 05:00 | BRA | IPC FIPE- Semanal | fev/14 | 0.61% | 0.66% | 0.58% | ▲ |
| | | 08:00 | BRA | IPC-S IPC FGV | fev/15 | 0.36% | 0.53% | 0.34% | ▲ |
| | | 15:00 | BRA | Balança comercial semanal | fev/17 | -- | \$547m | \$608m | ▲ |
| Ter | 19/fev | 08:00 | BRA | Inflação IGP-M 2a prévia | Fev | 0.50% | -0.01% | 0.55% | ▼ |
| | | | BRA | Coleta de impostos | Jan | 157550m | 141529m | 160426m | ▲ |
| | | 12:00 | EUA | NAHB Índice do mercado habitacional | Fev | 59 | 58 | 62 | ▲ |
| | | 07:00 | ALE | Pesquisa ZEW Situação atual | Fev | 20.0 | 27.6 | 15.0 | ▼ |
| | | 06:30 | GBR | Taxa de desemprego ILO 3M | Dez | 4.0% | 4.0% | 4.0% | — |
| | | 06:00 | EUR | Conta corrente BCE SAZ | Dez | -- | 22.6b | 16.2b | ▼ |
| | | 20:50 | JAP | Balança comercial | Jan | -¥1022.6b | -¥56.7b | -¥1415.2b | ▼ |
| | | 20:50 | JAP | Exportações A/A | Jan | -5.5% | -3.9% | -8.4% | ▼ |
| | JAP | Importações A/A | Jan | -5.0% | 1.9% | -0.6% | ▼ | | |
| Qua | 20/fev | 09:00 | EUA | MBA-Solicitações de empréstimos hipotecários | fev/15 | -- | -6.9% | 3.6% | ▼ |
| | | 16:00 | EUA | FOMC Meeting Minutes | jan/30 | -- | -- | -- | -- |
| | | 04:00 | ALE | PPI MoM | Jan | -0.1% | -0.4% | 0.4% | ▲ |
| | | 04:00 | ALE | IPP A/A | Jan | 2.2% | 2.7% | 2.6% | ▲ |
| | | 12:00 | EUR | Confiança do consumidor | Fev A | -7.7 | -7.9 | -7.4 | ▲ |
| | JAP | Nikkei Japão PMI Manuf | Fev P | -- | 50.3 | | | | |
| Qui | 21/fev | 09:00 | BRA | IPCA-15 Inflação IBGE M/M | Fev | 0.36% | 0.30% | 0.34% | ▼ |
| | | 09:00 | BRA | IPCA-15 Inflação IBGE A/A | Fev | 3.76% | 3.77% | 3.73% | ▲ |
| | | | BRA | Criação de empregos formais Total | Jan | 88000 | -334462 | | |
| | | 10:30 | EUA | Panorama dos negócios Fed da Filadélfia | Fev | 14.5 | 17.0 | -4.1 | ▼ |
| | | 10:30 | EUA | Novos pedidos seguro-desemprego | fev/16 | 228k | 239k | 216k | ▲ |
| | | 10:30 | EUA | Seguro-desemprego | fev/09 | 1743k | 1780k | 1725k | ▼ |
| | | 10:30 | EUA | Pedidos de bens duráveis | Dez P | 1.7% | 1.0% | 1.2% | ▲ |
| | | 10:30 | EUA | Bens duráveis exc transporte | Dez P | 0.3% | 1.0% | 1.2% | ▲ |
| | | 10:30 | EUA | Pedidos bens cap não def exc av | Dez P | 0.2% | -1.0% | -0.7% | ▲ |
| | | 10:30 | EUA | Frete bens cap não def ex av | Dez P | 0.1% | -0.2% | 0.5% | ▲ |
| | | 11:45 | EUA | PMI Manufatura EUA Markit | Fev P | 55.0 | 54.9 | 53.7 | ▼ |
| | | 11:45 | EUA | PMI Serviços EUA Markit | Fev P | 54.3 | 54.2 | 56.2 | ▲ |
| | | 11:45 | EUA | PMI Composto EUA Markit | Fev P | -- | 54.4 | 55.8 | ▲ |
| | | 12:00 | EUA | Índice antecedente | Jan | 0.1% | 0.0% | -0.1% | ▼ |
| | | 12:00 | EUA | Vendas de casas já existentes | Jan | 5.00m | 5.00m | 4.94m | ▼ |
| | | 12:00 | EUA | Vendas casas existentes M/M | Jan | 0.2% | -4.0% | -1.2% | ▲ |
| | | 04:00 | ALE | IPC EU harmonizado M/M | Jan F | -1.0% | -1.0% | -1.0% | — |
| | | 04:00 | ALE | IPC EU harmonizado A/A | Jan F | 1.7% | 1.7% | 1.7% | — |
| | | 05:30 | ALE | PMI Manufatura Alemanha Markit/BME | Fev P | 49.8 | 49.7 | 47.6 | ▼ |
| | | 04:45 | FRA | IPC EU harmonizado M/M | Jan F | -0.6% | -0.6% | -0.6% | — |
| 04:45 | FRA | IPC EU harmonizado A/A | Jan F | 1.4% | 1.4% | 1.4% | — | | |
| 05:15 | FRA | PMI Manufatura França Markit | Fev P | 51.0 | 51.2 | 51.4 | ▲ | | |
| 06:00 | EUR | PMI Manufatura zona do euro Markit | Fev P | 50.3 | 50.5 | 49.2 | ▼ | | |
| 20:30 | JAP | IPC nacional A/A | Jan | 0.3% | 0.3% | 0.2% | ▲ | | |
| 22:30 | CHI | Preços de novas casas M/M | Jan | -- | 0.77% | 0.61% | ▲ | | |
| | CHI | FX Net Settlement - Clients CNY | Jan | -- | -56.0b | 103.1b | ▲ | | |
| Sex | 22/fev | 08:00 | BRA | FGV Confiança do Consumidor | Fev | -- | 96.6 | 96.1 | ▼ |
| | | 04:00 | ALE | PIB SAZ T/T | 4T F | 0.0% | 0.0% | 0.0% | — |
| | | 04:00 | ALE | PIB WDA A/A | 4T F | 0.6% | 0.6% | 0.6% | — |
| | | 07:00 | EUR | IPC principal A/A | Jan F | 1.1% | 1.1% | 1.1% | — |
| | | 07:00 | EUR | IPC M/M | Jan | -1.1% | 0.0% | -1.0% | ▼ |
| | EUR | IPC A/A | Jan F | 1.4% | 1.4% | 1.4% | — | | |

▲ viés positivo ▼ viés negativo — viés neutro ou sem definição

INFORMAÇÕES RELEVANTES

Este relatório foi produzido pelo BB-Banco de Investimento S.A. As informações e opiniões aqui contidas foram consolidadas ou elaboradas com base em informações obtidas de fontes, em princípio, fidedignas e de boa-fé. Entretanto, o BB-BI não declara nem garante, expressa ou tacitamente, que essas informações sejam imparciais, precisas, completas ou corretas. Todas as recomendações e estimativas apresentadas derivam do julgamento de nossos analistas e podem ser alternadas a qualquer momento sem aviso prévio, em função de mudanças que possam afetar as projeções da empresa. Este material tem por finalidade apenas informar e servir como instrumento que auxilie a tomada de decisão de investimento. Não é, e não deve ser interpretado como uma oferta ou solicitação de oferta para comprar ou vender quaisquer títulos e valores mobiliários ou outros instrumentos financeiros. É vedada a reprodução, distribuição ou publicação deste material, integral ou parcialmente, para qualquer finalidade.

Nos termos do art. 22 da ICVM 598, o BB - Banco de Investimento S.A declara que:

1 - A instituição pode ser remunerada por serviços prestados ou possuir relações comerciais com a(s) empresa(s) analisada(s) neste relatório ou com pessoa natural ou jurídica, fundo ou universalidade de direitos, que atue representando o mesmo interesse dessa(s) empresa(s); o Conglomerado Banco do Brasil S.A pode ser remunerado por serviços prestados ou possuir relações comerciais com a(s) empresa(s) analisada(s) neste relatório, ou com pessoa natural ou jurídica, fundo ou universalidade de direitos, que atue representando o mesmo interesse dessa(s) empresa(s).

2 - A instituição pode possuir participação acionária direta ou indireta, igual ou superior a 1% do capital social da(s) empresa(s) analisada(s), mas poderá adquirir, alienar ou intermediar valores mobiliários da empresa(s) no mercado; o Conglomerado Banco do Brasil S.A pode possuir participação acionária direta ou indireta, igual ou superior a 1% do capital social da(s) empresa(s) analisada(s), e poderá adquirir, alienar e intermediar valores mobiliários da(s) empresa(s) no mercado.

3 - O Banco do Brasil S.A. detem indiretamente 5% ou mais, por meio de suas subsidiárias, participação acionária no capital da Cielo S.A. (cuja participação é detida pelo BB – Banco de Investimento S.A.) e do IRB Brasil Re, companhias brasileiras listadas na bolsa de valores que podem deter, direta ou indiretamente, participações societárias em outras companhias listadas cobertas pelo BB – Banco de Investimento S.A.

Informações Relevantes – Analistas

O(s) analista(s) de investimento, ou de valores mobiliários, envolvido(s) na elaboração deste relatório (“Analistas de investimento”), declara(m) que:

1 - As recomendações contidas neste refletem exclusivamente suas opiniões pessoais sobre a companhia e seus valores mobiliários e foram elaboradas de forma independente e autônoma, inclusive em relação ao BB-Banco de Investimento S.A e demais empresas do Grupo.

2 – Sua remuneração é integralmente vinculada às políticas salariais do Banco do Brasil S.A. e não recebem remuneração adicional por serviços prestados para o emissor objeto do relatório de análise ou pessoas a ele ligadas.

| Analistas | Items | | |
|------------------------|-------|---|---|
| | 3 | 4 | 5 |
| Hamilton Moreira Alves | | | |
| Rafael Freda Reis | X | | |
| Ricardo Vieites | | | |
| Wesley Bernabé | | | |
| José Roberto dos Anjos | | | |
| Renato Odo | X | | |

3 – O(s) analista(s) de investimentos, seus cônjuges ou companheiros, detêm, direta ou indiretamente, em nome próprio ou de terceiros, ações e/ou outros valores mobiliários de emissão das companhias objeto de sua análise.

4 – Os analistas de investimento, seus cônjuges ou companheiros, possuem, direta ou indiretamente, qualquer interesse financeiro em relação a companhia emissora dos valores mobiliários analisados neste relatório.

5 – O(s) analista(s) de investimento tem vínculo com pessoa natural que trabalha para o emissor objeto do relatório de análise.

6 - As informações, opiniões, estimativas e projeções contidas neste documento referem-se à data presente e estão sujeitas à mudanças, não implicando necessariamente na obrigação de qualquer comunicação no sentido de atualização ou revisão com respeito a tal mudança.

RATING

“RATING” é uma opinião sobre os fundamentos econômico-financeiros e diversos riscos a que uma empresa, instituição financeira ou captação de recursos de terceiros, possa estar sujeita dentro de um contexto específico, que pode ser modificada conforme estes riscos se alterem. “O investidor não deve considerar em hipótese alguma o “RATING” como recomendação de Investimento.

BB Banco de Investimento S.A. - BB-BI

Av. Paulista, 1.230 - 9º andar

São Paulo (SP) - Brasil

+55 (11) 4298 7000

| | |
|-----------------|--------------------------|
| Diretor | Gerente Executivo |
| Fernando Campos | Denisio Augusto Liberato |

Gerentes da Equipe de Pesquisa

| | |
|---|---|
| Estratégia - Wesley Bernabé, CFA wesley.bernabe@bb.com.br | Análise de Empresas - Victor Penna victor.penna@bb.com.br |
|---|---|

Renda Variável

| | |
|---|---|
| Agronegócios | Siderurgia e Mineração |
| Márcio de Carvalho Montes mcmontes@bb.com.br | Gabriela E. Cortez gabrielaecortez@bb.com.br |

Bancos e Serviços Financeiros

| | |
|---|--|
| Wesley Bernabé, CFA wesley.bernabe@bb.com.br | Óleo e Gás Daniel Cobucci cobucci@bb.com.br |
|---|--|

Kamila Oliveira
kamila@bb.com.br

Vinícius Soares
vinicius.soares@bb.com.br

Bens de Capital

Gabriela E. Cortez
gabrielaecortez@bb.com.br

Catherine Kiselar
ckiselar@bb.com.br

Utilities

Rafael Dias
rafaeldias@bb.com.br

Alimentos e Bebidas

Luciana Carvalho
luciana_cvl@bb.com.br

Macroeconomia e Estratégia de Mercado

Hamilton Moreira Alves
hmoreira@bb.com.br

Ricardo Vieites
ricardovieites@bb.com.br

Renda Fixa

Renato Odo
renato.odo@bb.com.br

José Roberto dos Anjos
robertodosanjos@bb.com.br

Equipe de Vendas

Investidor Institucional
bb.distribuicao@bb.com.br

Varejo

aco@bb.com.br

Head - Antonio Emilio Ruiz
Antonio de Lima Junior
Bruno Finotello
Daniel Frazatti Gallina
Denise Rédua de Oliveira
Fábio Caponi Bertoluci
Fernando Leite

Henrique Reis
Marcela Andressa Pereira
Pedro Gonçalves
Rafael Reis
Renata Simões
Sandra Regina Saran
Vinicius Aboboreira

BB Securities - London

4th Floor, Pinners Hall – 105-108 Old Broad St.

EC2N 1ER – London – UK

+44 (20) 7367 5800

Managing Director

Admilson Monteiro Garcia +44 (20) 7367 5801

Deputy Managing Director

João Domingos Cicarini Junior +44 (20) 7367 5802

Director of Sales Trading

Boris Skulczuk +44 (20) 7367 5831

Head of Sales

Nick Demopoulos +44 (20) 7367 5832

Institutional Sales

Annabela Garcia +44 (20) 7367 5853

Melton Plummer +44 (20) 7367 5843

Trading

Bruno Fantasia +44 (20) 7367 5852

Gianpaolo Rivas +44 (20) 7367 5842

Banco do Brasil Securities LLC - New York

535 Madison Avenue, 33th Floor

New York City, NY 10022 - USA

(Member: FINRA/SIPC/NFA)

Deputy Managing Director

Gabriel Cambui Mesquita Santos +1 (646) 845 3710

Institutional Sales - Equity

Charles Langalis +1 (646) 845 3714

Institutional Sales - Fixed Income

Fabio Frazão +1 (646) 845 3716

Michelle Malvezzi +1 (646) 845 3715

DCM

Richard Dubbs +1 (646) 845 3719

Syndicate

Shinichiro Fukui +1 (646) 845 3865

BB Securities Asia Pte Ltd - Singapore

6 Battery Road #11-02

Singapore, 049909

Managing Director

Marcelo Sobreira +65 6420 6577

Director, Head of Sales

José Carlos Reis +65 6420 6570

Institutional Sales

Zhao Hao +65 6420 6582

Li Jing Ting +65 6420 6578