

Emprego

Saldo líquido de vagas em março é negativo e desaponta expectativas

O saldo líquido de empregos formais no mês de março foi negativo em 43.196 vagas, de acordo com os dados da Secretaria de Trabalho do Ministério da Economia divulgados na manhã desta quarta (24), significativamente abaixo das expectativas do mercado, que previa um saldo positivo entre 13 mil e 115 mil vagas. O saldo negativo foi consequência do desligamento de 1,30 milhão de trabalhadores ante admissão de 1,26 milhão de empregados.

Segmento. O setor responsável pela maior parte dos desligamentos foi o varejo, que apresentou saldo negativo de 28,8 mil vagas no mês, seguido pela agricultura, construção civil e manufatura, este último que observou o maior saldo negativo acumulado em 12 meses (-14,6 mil postos). Do lado positivo, os setores de petróleo e mineração, administração pública e serviços apresentaram saldos positivos em março, sendo o setor de serviços o que mais acumula saldo positivo nos últimos 12 meses, com a criação de 331,3 mil postos de trabalhos.

São Paulo e Rio puxam baixa: Com saldo negativo de 8 mil e 7 mil vagas respectivamente, São Paulo e Rio de Janeiro foram dois dos estados de que mais tiveram a redução de vagas formais de emprego no país. Lidera a lista, o estado de Alagoas, que apresentou a maior queda dentre as unidades federativas com a destituição de 9,6 mil vagas, o que representa 2,8% do total de empregos com carteira assinada no estado.

Emprego como indicador para atividade. A geração de vagas formais é um indicador importante que tem alta correlação com o crescimento econômico, como pode ser verificado nos gráficos abaixo. Fazendo uso de uma regressão linear simples com base nos dados históricos do período de 2005 a 2018 do PIB e do saldo de vagas formais, observa-se uma tendência entre os indicadores. Partindo desta premissa, e considerando ao atual saldo acumulado de 12 meses (390 mil vagas), é de se esperar que o PIB acumulado de 4 trimestres encerrado em março de 2019, se mantenha próximo de 1%, estável em relação ao trimestre anterior (1,1%). Para os dados trimestrais, essa observação implicaria em um PIB próximo de 0% no 1T19, podendo inclusive ser ligeiramente negativo, variação aderente às expectativas mais recentes do mercado para a atividade nacional.

Criação de empregos

Sem ajuste sazonal

Indicador	Fev/19	Mar/19
Criação Líquida (mil vagas)	173,1	-43,2
Acumulado 12 meses (mil vagas)	489,5	390,2

Criação de empregos – Por segmento

Vagas criadas em março de 2019

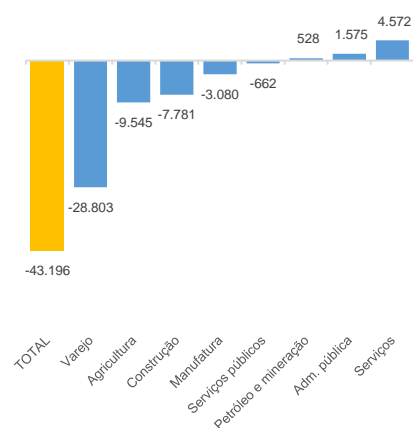

Fonte: Secretaria de Trabalho – CAGED, BB Investimentos Research

Correlação Emprego x PIB

Mil vagas criadas – série sem ajuste (vertical) x PIB %a.a. (eixo horizontal)

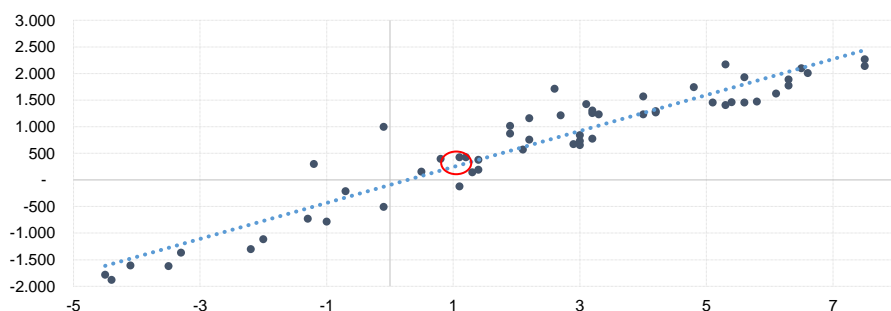

Criação de empregos x Crescimento econômico

Mil vagas criadas – série sem ajuste x %a.a.

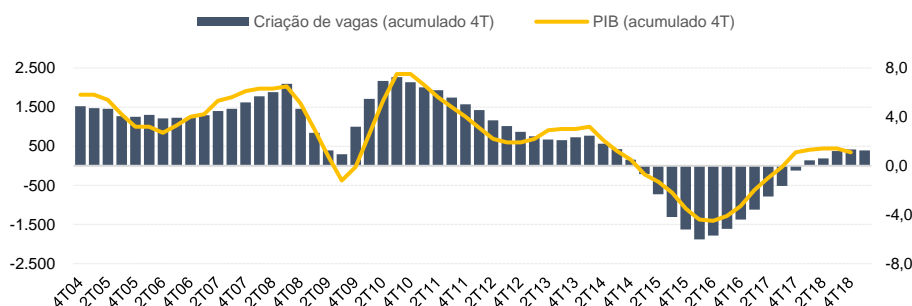

Fonte: Secretaria de Trabalho – CAGED, IBGE, BB Investimentos Research

Henrique Tomaz, CFA
Analista Sênior
htomaz@bb.com.br

Ricardo Vieites, CNPI
Analista
ricardovieites@bb.com.br

INFORMAÇÕES RELEVANTES

Este relatório foi produzido pelo BB-Banco de Investimento S.A. As informações e opiniões aqui contidas foram consolidadas ou elaboradas com base em informações obtidas de fontes, em princípio, fidedignas e de boa-fé. Entretanto, o BB-BI não declara nem garante, expressa ou tacitamente, que essas informações sejam imparciais, precisas, completas ou corretas. Todas as recomendações e estimativas apresentadas derivam do julgamento de nossos analistas e podem ser alternadas a qualquer momento sem aviso prévio, em função de mudanças que possam afetar as projeções da empresa. Este material tem por finalidade apenas informar e servir como instrumento que auxilie a tomada de decisão de investimento. Não é, e não deve ser interpretado como uma oferta ou solicitação de oferta para comprar ou vender quaisquer títulos e valores mobiliários ou outros instrumentos financeiros. É vedada a reprodução, distribuição ou publicação deste material, integral ou parcialmente, para qualquer finalidade.

Nos termos do art. 22 da ICVM 598, o BB - Banco de Investimento S.A declara que:

1 - A instituição pode ser remunerada por serviços prestados ou possuir relações comerciais com a(s) empresa(s) analisada(s) neste relatório ou com pessoa natural ou jurídica, fundo ou universalidade de direitos, que atue representando o mesmo interesse dessa(s) empresa(s); o Conglomerado Banco do Brasil S.A pode ser remunerado por serviços prestados ou possuir relações comerciais com a(s) empresa(s) analisada(s) neste relatório, ou com pessoa natural ou jurídica, fundo ou universalidade de direitos, que atue representando o mesmo interesse dessa(s) empresa(s).

2 - A instituição pode possuir participação acionária direta ou indireta, igual ou superior a 1% do capital social da(s) empresa(s) analisada(s), mas poderá adquirir, alienar ou intermediar valores mobiliários da empresa(s) no mercado; o Conglomerado Banco do Brasil S.A pode possuir participação acionária direta ou indireta, igual ou superior a 1% do capital social da(s) empresa(s) analisada(s), e poderá adquirir, alienar e intermediar valores mobiliários da(s) empresa(s) no mercado.

3 – O Banco do Brasil S.A. detem indiretamente 5% ou mais, por meio de suas subsidiárias, participação acionária no capital da Cielo S.A. (cuja participação é detida pelo BB – Banco de Investimento S.A.) e do IRB Brasil Re, companhias brasileiras listadas na bolsa de valores que podem deter, direta ou indiretamente, participações societárias em outras companhias listadas cobertas pelo BB – Banco de Investimento S.A.

Informações Relevantes – Analistas

O(s) analista(s) de investimento, ou de valores mobiliários, envolvido(s) na elaboração deste relatório (“Analistas de investimento”), declara(m) que:

1 - As recomendações contidas neste refletem exclusivamente suas opiniões pessoais sobre a companhia e seus valores mobiliários e foram elaboradas de forma independente e autônoma, inclusive em relação ao BB-Banco de Investimento S.A e demais empresas do Grupo.

2 – Sua remuneração é integralmente vinculada às políticas salariais do Banco do Brasil S.A. e não recebem remuneração adicional por serviços prestados para o emissor objeto do relatório de análise ou pessoas a ele ligadas.

Analistas	Items		
	3	4	5

3 – O(s) analista(s) de investimentos, seus cônjuges ou companheiros, detêm, direta ou indiretamente, em nome próprio ou de terceiros, ações e/ou outros valores mobiliários de emissão das companhias objeto de sua análise.

4 – Os analistas de investimento, seus cônjuges ou companheiros, possuem, direta ou indiretamente, qualquer interesse financeiro em relação à companhia emissora dos valores mobiliários analisados neste relatório.

5 – O(s) analista(s) de investimento tem vínculo com pessoa natural que trabalha para o emissor objeto do relatório de análise.

6 - As informações, opiniões, estimativas e projeções contidas neste documento referem-se à data presente e estão sujeitas à mudanças, não implicando necessariamente na obrigação de qualquer comunicação no sentido de atualização ou revisão com respeito a tal mudança.

RATING

“RATING” é uma opinião sobre os fundamentos econômico-financeiros e diversos riscos a que uma empresa, instituição financeira ou captação de recursos de terceiros, possa estar sujeita dentro de um contexto específico, que pode ser modificada conforme estes riscos se alterem. “O investidor não deve considerar em hipótese alguma o “RATING” como recomendação de Investimento.

BB Banco de Investimento S.A. - BB-BI

Av. Paulista, 1.230 - 9º andar

São Paulo (SP) - Brasil

+55 (11) 4298 7000

Diretor	Gerente Executivo
Fernando Campos	Denisio Augusto Liberato
Gerentes da Equipe de Pesquisa	
Estratégia - Wesley Bernabé, CFA wesley.bernabe@bb.com.br	Análise de Empresas - Victor Penna victor.penna@bb.com.br
Renda Variável	
Açúcar e Etanol	Imobiliário
Daniel Cobucci cobucci@bb.com.br	Georgia Jorge georgiadaj@bb.com.br
Agronegócios	Kamila Oliveira kamila@bb.com.br
Luciana Carvalho luciana_cvl@bb.com.br	Óleo e Gás
Catherine Kiselar ckiselar@bb.com.br	Daniel Cobucci cobucci@bb.com.br
Alimentos e Bebidas	Papel e Celulose
Luciana Carvalho luciana_cvl@bb.com.br	Gabriela E. Cortez gabrielaecortez@bb.com.br
Bancos e Serviços Financeiros	Siderurgia e Mineração
Wesley Bernabé, CFA wesley.bernabe@bb.com.br	Gabriela E. Cortez gabrielaecortez@bb.com.br
Vinícius Soares vinicius.soares@bb.com.br	Transporte e Logística
Bens de Capital	Renato Hallgren renatoh@bb.com.br
Gabriela E. Cortez gabrielaecortez@bb.com.br	Utilities
Catherine Kiselar ckiselar@bb.com.br	Rafael Dias rafaeldias@bb.com.br
Estratégia de Mercado e Macroeconomia	Varejo
Hamilton Moreira Alves hmoreira@bb.com.br	Georgia Jorge georgiadaj@bb.com.br
Henrique Tomaz, CFA htomaz@bb.com.br	Renda Fixa
Ricardo Vieites ricardovieites@bb.com.br	Renato Odo renato.odo@bb.com.br
Richardí Ferreira richardi@bb.com.br	José Roberto dos Anjos robertodosanjos@bb.com.br
Equipe de Vendas	
Investidor Institucional	
bb.distribuicao@bb.com.br	
Varejo	
acoes@bb.com.br	
Head - Antonio Emilio Ruiz	Henrique Reis
Antonio de Lima Junior	Marcela Andressa Pereira
Bruno Finotello	Pedro Gonçalves
Daniel Frazatti Gallina	Rafael Reis
Denise Rédua de Oliveira	Renata Simões
Fábio Caponi Bertoluci	Sandra Regina Saran
Fernando Leite	

BB Securities - London

4th Floor, Pinners Hall – 105-108 Old Broad St.

EC2N 1ER – London – UK

+44 (20) 7367 5800

Managing Director

Admilson Monteiro Garcia +44 (20) 7367 5801

Deputy Managing Director

João Domingos Cicarini Junior +44 (20) 7367 5802

Director of Sales Trading

Boris Skulczuk +44 (20) 7367 5831

Head of Sales

Nick Demopoulos +44 (20) 7367 5832

Institutional Sales

Annabela Garcia +44 (20) 7367 5853

Melton Plummer +44 (20) 7367 5843

Trading

Bruno Fantasia +44 (20) 7367 5852

Gianpaolo Rivas +44 (20) 7367 5842

Banco do Brasil Securities LLC - New York

535 Madison Avenue, 33th Floor

New York City, NY 10022 - USA

(Member: FINRA/SIPC/NFA)

Deputy Managing Director

Gabriel Cambui Mesquita Santos +1 (646) 845 3710

Institutional Sales - Equity

Charles Langalis +1 (646) 845 3714

Institutional Sales - Fixed Income

Fabio Frazão +1 (646) 845 3716

Michelle Malvezzi +1 (646) 845 3715

DCM

João Kloster +1 (646) 845 3717

Syndicate

Shinichiro Fukui +1 (646) 845 3865

BB Securities Asia Pte Ltd - Singapore

6 Battery Road #11-02

Singapore, 049909

Managing Director

Marcelo Sobreira +65 6420 6577

Director, Head of Sales

José Carlos Reis +65 6420 6570

Institutional Sales

Zhao Hao, CFA +65 6420 6582

Li Jing Ting +65 6420 6578