

Diário de Mercado

18 de abril de 2019

Estratégia de Mercado

Petrobras levanta o humor dos investidores na bolsa brasileira

Comentário. No dia, os agentes deixaram de lado as discussões sobre a reforma da previdência, que já se sabe que serão retomadas a partir do próximo dia 22, e focaram considerações na Petrobras. A petrolífera anunciou reajuste médio, que havia anteriormente sido suspenso, de +4,84% no preço do diesel nas refinarias, equivalente a mais R\$ 0,10 por litro, na noite da véspera. A notícia foi considerada positiva e, para o mercado, corroborou a independência da empresa em relação à política de preços que adota. Isto animou os investidores, que tinham anteriormente precificado para baixo as ações da empresa, levando agora os papéis da petrolífera a avançarem com vistoso giro financeiro. Também, levantou como um todo o humor do mercado, que registrou volume significativo em pregão que antecede feriado prolongado (Páscoa). Externamente, os dados do varejo norte-americano e declaração do presidente do Fed regional de Dallas, prevendo juros estáveis por certo período e que a economia local poderá crescer sem pressões inflacionárias, terminaram impulsionando as bolsas de Nova York, favorecendo o mercado acionário brasileiro.

No Brasil, o dólar comercial fechou cotado a R\$ 3,9300 (-0,13%). Os juros futuros ficaram quase estáveis no curto prazo, mas com elevação gradual no médio e longo prazos.

Ibovespa. O índice principiou em alta, impulsionado pela Petrobras e assim operou ao longo de toda a sessão, progredindo com lenta trajetória ascendente na parte da tarde. O destaque ponderado no dia foi a Petrobras, que anunciou elevação do preço do diesel na noite da véspera. Individualmente, a ação da Gol, por conta de possível compra de ativos da Avianca, e alguns papéis do setor de varejo foram se sobressairam. O Ibovespa fechou aos 94.578 pts (+1,39%), acumulando +1,83% na semana, -0,88% no mês, +7,61% no ano e +10,26% em 12 meses. O preliminar giro financeiro da Bovespa foi de R\$ 14,721 bilhões, sendo R\$ 14,373 bilhões no mercado à vista. No dia 16 de abril (último dado disponível), ocorreu ingresso líquido de capital estrangeiro de R\$ 379,895 milhões, com saldo negativo somando R\$ 3,043 bilhões no mês. Em 2019, o saldo negativo está em R\$ 1,791 bilhão.

Maiores altas	Ticker	Preço	%	Vol (mm)	Maiores quedas	Ticker	Preço	%	Vol (mm)
Gol PN	GOLL4	23,80	8,58	112,4	Cielo ON	CIEL3	8,25	-7,30	295,0
Magazine Luiza ON	MGLU3	170,80	6,87	229,4	JBS ON	JBSS3	18,24	-4,50	279,6
CVC Brasil ON	CVCB3	52,32	5,91	196,2	Marfrig ON	MRFG3	6,93	-2,53	23,3
Lojas Renner ON	LREN3	43,02	5,21	179,9	BRF ON	BRFS3	27,61	-2,20	452,3
B2W Cia Digital ON	BTOW3	37,90	4,47	108,0	BB Seguridade ON	BBSE3	27,30	-1,94	130,5

Agenda Econômica. Nos Estados Unidos, as vendas a varejo variaram +1,6% em março ante -0,2% em fevereiro, vindo acima do consenso de mercado, em +1,0%. Já os novos pedidos de seguro-desemprego cederam a 192 mil ante 197 mil na semana anterior, estando o consenso de mercado em 205 mil. Os PMIs da Alemanha e da zona do euro mostraram leve melhoria, enquanto o PMI da França teve ligeira piora – todavia, todos ainda inferiores ao patamar de 50, sinalizando que ainda se situam no campo de retração econômica.

Região	Indicador / Evento	Referência	Projeção*	Anterior	Leitura	Viés
EUA	Adiantamento vendas no varejo M/M	Mar	1.0%	-0.2%	1.6%	▲
EUA	Novos pedidos seguro-desemprego	abr/13	205k	197k	192k	▲
ALE	PMI Manufatura Markit/BME	Abr P	45.0	44.1	44.5	▲
FRA	PMI Manufatura Markit	Abr P	50.0	49.7	49.6	▼
EUR	PMI Manufatura zona do euro Markit	Abr P	48.0	47.5	47.8	▲

* Consenso dos analistas contribuidores da Bloomberg – Fonte: Bloomberg. Elaboração BB Investimentos

Câmbio e CDS. O dólar comercial (interbancário) cedeu, com o melhor humor doméstico levando a uma redução da aversão ao risco. A moeda encerrou cotada a R\$ 3,9300 (-0,13%), acumulando +1,08% na semana, +0,36% no mês, +1,42% no ano e +16,27% em 12 meses. O risco-país medido pelo CDS Brasil passou a 172 pts versus 171 pts da véspera.

Juros. Os juros futuros curtos acompanharam a redução da aversão ao risco interno e recuaram como um todo, com destaque para os vértices intermediários. Em relação à sessão anterior, assim finalizaram: DI janeiro/20 em 6,45% de 6,46%; DI janeiro/21 em 7,03% de 7,12%; DI janeiro/23 em 8,21% de 8,31%; DI janeiro/25 em 8,77% de 8,84%; e DI janeiro/27 em 9,08% de 9,14%.

Para a semana: Brasil: Confiança industrial CNI; Balança comercial; Coleta de impostos; Criação de empregos formais; IPC FIPE; Confiança do Consumidor; IPCA-15; dados do setor externo; dados dos setor de crédito. EUA: Vendas de casas já existentes; Vendas de casas novas; Pedidos de bens duráveis; PIB; Consumo pessoal; Sentimento Univ. de Michigan. China: Lucros industriais. Japão: BoJ – decisão de política monetária.

Hamilton Moreira Alves, CNPI-T
hmoreira@bb.com.br

Índices mundiais (17h)	Último	% Dia	% Mês	% Ano
IBOVESPA	94.578	1,39	-0,88	7,61
Dow Jones (EUA)	26.560	0,42	2,43	13,86
Nasdaq (EUA)	7.998	0,02	3,48	20,54
S&P 500 (EUA)	2.905	0,16	2,49	15,88

Bolsas

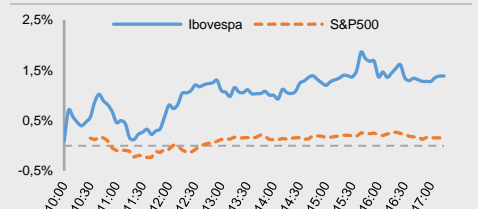

Moeda/commodity	Último	%Dia	%Mês	%Ano
Dólar Comercial (B3)	3,9228	-0,26	0,20	1,25
Euro x Real	4,4051	-0,86	0,30	-0,66
Euro x US\$	1,1233	-0,56	0,13	-1,84
Brasil CDS 5 Anos (pts)	172	+0	-8	-39
Ouro Spot (USD/onça-troy)	160,89	0,13	-1,29	-0,39
Petróleo Brent(US\$/barril)	71,99	0,52	5,26	37,9
Min.Ferro (USD/Ton) H.Kong	90,53	NA	5,72	29,0

Câmbio – Dólar norte-americano Intraday

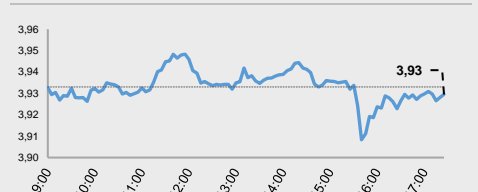

Juros – estrutura a termo

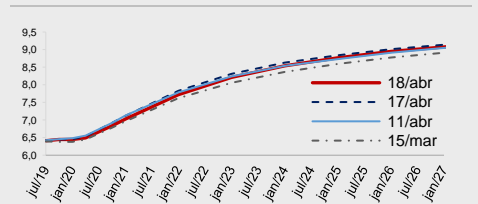

CDS Brasil (5 anos)

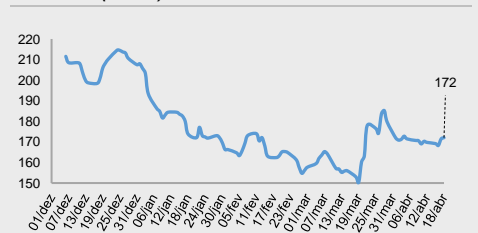

Fonte: Bloomberg, AE Broadcast, Economática.
 Elaboração BB Investimentos

Ibovespa 18/abr/2019	Código	Último Preço	% Dia	Anterior	Max	Min	Neg. Mil	Vol. R\$ MM	Part. Ibov. %	% S	% M	%2019	% 12 meses	Max. 52 semanas	Min. 52 semanas
GOL LINHAS AEREAS INT SA-PRE	GOLL4	23,80	8,58	21,92	24,15	21,98	11,6	112	0,22%	2,37	-8,11	-5,18	4,7	31,70	9,18
MAGAZINE LUIZA SA	MGLU3	170,80	6,87	159,82	171,27	160,35	6,2	229	0,81%	3,62	-1,19	-5,67	78,5	185,99	93,99
CVC BRASIL OPERADORA E AGENC	CVCB3	52,32	5,91	49,40	52,85	49,61	10,3	196	0,59%	2,59	-4,44	-14,48	-11,3	65,33	38,18
LOJAS RENNER S.A.	LREN3	43,02	5,21	40,89	43,26	40,80	14,0	180	1,97%	3,51	-1,78	1,46	27,8	46,40	25,55
B2W CIA DIGITAL	BTOW3	37,90	4,47	36,28	38,39	36,16	9,8	108	0,47%	0,80	-10,23	-9,80	34,6	50,88	22,36
ECORODOVIAS INFRA E LOG SA	ECOR3	8,80	4,27	8,44	8,80	8,37	12,0	32	0,13%	-4,24	-8,24	-6,18	-6,8	12,19	6,85
SMILES FIDELIDADE SA	SMLS3	51,22	4,17	49,17	51,32	48,61	4,6	65	0,17%	6,71	7,38	17,02	-23,0	75,80	30,86
MULTIPLAN EMPREENDIMENTOS	MULT3	23,10	3,59	22,30	23,10	22,07	22,4	113	0,44%	5,96	-1,24	-4,98	5,8	26,67	17,05
CCR SA	CCRO3	11,98	3,54	11,57	12,07	11,52	20,9	76	0,92%	-3,23	2,04	6,96	-0,2	15,80	7,86
BANCO DO BRASIL S.A.	BBAS3	48,85	3,50	47,20	49,20	47,52	39,3	798	4,37%	4,54	0,27	5,08	28,5	55,91	24,14
COSAN SA	CSAN3	46,40	3,46	44,85	46,58	44,83	9,7	68	0,38%	5,36	8,79	38,67	20,0	47,09	31,52
PETROBRAS - PETROLEO BRAS-PR	PETR4	27,60	3,18	26,75	27,89	27,25	72,3	2.754	7,21%	6,85	-1,64	21,69	26,6	29,60	14,17
ESTACIO PARTICIPACOES SA	ESTC3	27,95	3,17	27,09	27,95	27,01	8,3	40	0,51%	5,04	5,08	17,63	-21,2	37,40	19,79
BANCO SANTANDER BRASIL-UNIT	SANB11	45,32	3,07	43,97	45,67	43,83	6,7	67	1,18%	1,41	3,07	6,14	15,8	50,68	28,02
CENTRAIS ELETRICAS BRASILEIR	ELET3	32,35	2,99	31,41	33,00	31,44	18,1	145	0,55%	3,32	-11,83	33,51	72,5	40,84	11,75
MRV ENGENHARIA	MRVE3	14,39	2,79	14,00	14,57	13,83	15,0	52	0,25%	7,39	2,86	16,42	14,2	15,62	9,95
B3 SA-BRASIL BOLSA BALCAO	B3SA3	31,95	2,73	31,10	32,27	30,98	18,4	501	3,85%	4,14	-0,53	19,17	21,7	34,90	18,92
CENTRAIS ELETRICAS BRAS-PR B	ELET6	34,47	2,68	33,57	35,10	33,55	8,6	68	0,52%	1,32	-8,95	22,36	55,3	42,47	13,31
CIA BRASILEIRA DE DIS-PREF	PCAR4	93,80	2,51	91,50	94,21	90,75	5,3	93	0,87%	2,98	2,56	15,83	29,9	99,38	71,38
USINAS SIDER MINAS GER-PF A	USIM5	9,02	2,38	8,81	9,18	8,81	15,4	142	0,35%	-1,74	-10,16	-2,17	-18,4	11,66	6,88
EQUATORIAL ENERGIA SA - ORD	EQTL3	79,90	2,30	78,10	79,97	77,80	4,4	67	1,04%	1,51	-0,13	7,16	12,2	89,10	55,64
CIA ENERGETICA MINAS GER-PRF	CMIG4	14,09	2,25	13,78	14,20	13,65	21,4	116	0,91%	0,57	1,37	1,66	71,0	14,98	6,46
CYRELA BRAZIL REALTY SA EMP	CYRE3	15,91	1,99	15,60	15,99	15,49	8,9	32	0,28%	0,95	-2,21	2,84	12,7	18,28	9,80
TIM PARTICIPACOES SA	TIMP3	12,11	1,94	11,88	12,29	11,94	8,4	36	0,65%	0,25	2,71	2,19	-21,0	16,22	10,53
PETROBRAS - PETROLEO BRAS	PETR3	30,76	1,92	30,18	31,19	30,48	15,8	483	5,02%	5,60	-1,25	21,10	27,8	33,70	16,90
ULTRAPAR PARTICIPACOES SA	UGPA3	22,63	1,78	22,24	22,69	22,12	8,6	53	1,93%	2,86	-3,70	-14,92	-28,9	32,00	18,14
LOJAS AMERICANAS SA-PREF	LAME4	15,19	1,54	14,96	15,58	15,01	12,4	126	0,89%	-0,39	-9,42	-22,89	-19,0	21,32	14,06
EMBRAER SA	EMBR3	19,32	1,52	19,03	19,71	18,99	9,2	66	1,03%	4,04	4,72	-10,89	-15,3	28,00	17,90
TRANSMISSORA ALIANCA DE-UNIT	TAEE11	26,02	1,52	25,63	26,02	25,51	5,6	31	0,37%	4,62	4,92	10,25	24,9	26,50	17,95
TELEFONICA BRASIL S.A.-PREF	VIVT4	47,20	1,51	46,50	47,27	46,49	6,7	97	1,33%	1,44	-0,63	2,10	-4,4	50,25	37,20
RUMO SA	RAIL3	17,86	1,42	17,61	17,97	17,58	12,6	99	1,29%	-1,81	-6,74	5,06	26,2	20,66	11,93
BANCO BRADESCO SA-PREF	BBDC4	34,75	1,37	34,28	35,20	34,00	30,5	475	8,57%	-0,43	-2,89	7,89	19,8	38,75	20,58
ITAU UNIBANCO HOLDING S-PREF	ITUB4	32,83	1,36	32,39	33,20	32,12	33,1	571	10,80%	-0,36	-4,65	-7,52	-2,9	39,79	24,48
CIA SANEAMENTO BASICO DE SP	SBSP3	41,34	1,32	40,80	41,34	40,28	7,8	57	0,78%	6,41	-1,57	31,24	21,6	46,34	21,96
PETROBRAS DISTRIBUIDORA SA	BRDT3	22,54	1,30	22,25	22,57	22,01	15,5	123	0,60%	2,45	-2,63	-12,30	0,3	27,73	16,02
IGUATEMI EMP DE SHOPPING	IGTA3	37,40	1,30	36,92	37,97	36,60	6,1	39	0,24%	3,29	-3,91	-10,10	1,0	45,30	28,57
BANCO BRADESCO S.A.	BBDC3	30,45	1,23	30,08	30,65	29,88	8,5	70	1,60%	-0,16	-3,46	7,95	13,3	34,68	18,61
ITAUSA-INVESTIMENTOS ITAU-PR	ITSA4	11,59	1,05	11,47	11,70	11,36	20,9	220	3,85%	0,35	-3,26	-4,06	-5,3	13,80	8,51
BR MALLS PARTICIPACOES SA	BRML3	12,23	0,99	12,11	12,41	11,96	15,0	90	0,76%	7,19	-2,70	-6,43	8,5	14,61	8,91
KROTON EDUCACIONAL SA	KROT3	9,88	0,92	9,79	9,98	9,67	18,6	87	0,93%	-4,26	-6,79	11,39	-29,2	14,80	8,49
QUALICORP CONS E CORR SEG SA	QUAL3	15,95	0,89	15,81	16,06	15,56	5,9	20	0,22%	1,98	1,72	23,74	-28,1	24,80	11,02
FLEURY SA	FLRY3	21,66	0,88	21,47	21,96	21,41	5,9	24	0,44%	-1,10	6,18	9,50	-18,7	29,12	19,12
NATURA COSMETICOS SA	NATU3	46,00	0,88	45,60	46,01	44,55	11,3	374	0,55%	-0,22	1,34	2,22	43,3	52,09	25,70
LOCALIZA RENT A CAR	RENT3	32,76	0,86	32,48	32,99	32,27	9,9	86	1,02%	3,18	-0,91	10,12	10,3	35,67	20,67
VIA VAREJO SA	VVAR3	3,95	0,77	3,92	3,99	3,90	13,1	65	0,12%	-5,05	-6,40	-10,02	-50,6	8,70	3,86
WEG SA	WEGE3	18,63	0,65	18,51	18,95	18,57	5,6	32	0,93%	2,14	3,50	6,21	9,1	20,25	15,07
VALE SA	VALE3	52,58	0,63	52,25	52,97	52,01	21,4	561	10,78%	2,14	3,24	3,10	10,7	62,42	40,51
RAIA DROGASIL SA	RADL3	65,08	0,51	64,75	65,75	64,76	3,9	47	0,82%	-1,39	-0,34	13,88	-6,2	82,25	55,26
METALURGICA GERDAU SA-PREF	GOAU4	7,18	0,28	7,16	7,26	7,13	4,8	33	0,28%	0,84	0,98	3,46	-12,1	8,66	5,88
BRADSPAR SA -PREF	BRAP4	32,81	0,18	32,75	33,11	32,51	3,4	25	0,48%	1,89	2,85	3,53	-8,9	39,89	25,48
AMBEV SA	ABEV3	17,08	0,18	17,05	17,20	16,86	41,5	366	4,84%	0,12	1,49	11,05	-26,9	23,65	14,54
ENGIE BRASIL ENERGIA SA	EGIE3	42,37	0,14	42,31	42,71	41,85	4,9	34	0,61%	0,86	-0,80	28,32	38,8	45,55	26,52
EDP - ENERGIAS DO BRASIL SA	ENBR3	17,03	0,12	17,01	17,09	16,80	6,7	78	0,30%	1,31	0,29	15,46	24,8	19,32	12,29
GERDAU SA-PREF	GGBR4	14,93	-0,33	14,98	15,28	14,92	12,1	103	1,03%	-0,53	-1,39	0,74	-13,9	18,53	13,09
CIA SIDERURGICA NACIONAL SA	CSNA3	15,27	-0,52	15,35	15,71	15,10	14,0	151	0,41%	-5,45	-6,03	72,74	65,4	17,49	7,35
SUZANO SA	SUZB3	41,03	-0,65	41,30	41,58	40,62	16,1	200	1,46%	-3,44	-11,86	7,75	9,9	55,20	33,70
LOG COMMERCIAL PROPERTIES E	LOGG3	17,23	-0,86	17,38	17,50	17,19	0,9	3	0,02%	-0,69	1,47	-4,38	-	21,40	13,08
HYPERA SA	HYPE3	24,87	-0,92	25,10	25,27	24,84	9,6	95	0,84%	-1,15	-3,98	-17,65	-31,3	36,49	24,69
BRASKEM SA-PREF A	BRKM5	48,32	-1,13	48,87	49,24	48,11	6,0	54	0,86%	-1,55	-5,07	1,98	0,6	61,97	40,56
KLABIN SA - UNIT	KLBN11	16,35	-1,15	16,54	16,99	16,27	14,7	87	0,68%	0,12	-3,99	2,96	-23,1	22,48	15,11
BB SEGURIDADE PARTICIPACOES	BBSE3	27,30	-1,94	27,84	28,08	27,22	21,5	130	1,28%	-0,36	2,94	-1,05	0,9	31,87	21,73
BRF SA	BRFS3	27,61	-2,20	28,23	28,74	27,15	42,7	452	1,17%	7,73	21,90	25,90	19,8	28,74	17,83
MARFRIG GLOBAL FOODS SA	MRF33	6,93	-2,53	7,11	7,20	6,92	8,0	23	0,15%	6,45	15,89	26,92	-14,2	9,68	5,02
JBS SA	JBSS3	18,24	-4,50	19,10	19,35	18,24	33,9	280	1,35%	3,40	14,57	57,38	98,3	19,98	7,91
CIELO SA	CIEL3	8,25	-7,30	8,90	8,36	8,08	41,2	295	0,77%	-10,81	-13,07	-7,20	-56,6	19,62	8,08
IBOVESPA	IBOV	94.578	1,39	93.285	95.140	93.285	958	12.401	100%	1,83	-0,88	7,6	10,3	100.439	69.069

Dia	Data	Horário (prev.)	País	Indicador	Referência	Consenso Mercado	Anterior	Real	Viés
Seg	15/abr	08:00	BRA	IGP-10 Inflação FGV M/A	Abr	0.87%	1.40%	1.00%	▼
		08:45	BRA	Atividade econômica A/A	Fev	2.85%	0.83%	2.49%	▲
		08:45	BRA	Atividade econômica M/M	Fev	-0.31%	-0.31%	-0.73%	▼
		15:00	BRA	Balança comercial semanal	abr/15	--	\$2222m	\$1388m	—
		09:30	EUA	Índice Empire State, manufatura em Nova York	Abr	8.0	3.7	10.1	▲
Ter	16/abr	08:00	BRA	IPC-S IPC FGV	abr/15	0.77%	0.80%	0.79%	▲
		09:00	BRA	Fabricação PPI M/M	Fev	--	-0.46%	0.12%	▼
		09:00	BRA	Fabricação PPI A/A	Fev	--	7.98%	7.79%	▲
		10:15	EUA	Produção industrial M/M	Mar	0.2%	0.1%	-0.1%	▼
		10:15	EUA	Produção manufatureira (SIC)	Mar	0.1%	-0.3%	0.0%	▼
		10:15	EUA	Utilização da capacidade	Mar	79.2%	79.0%	78.8%	▼
		11:00	EUA	NAHB Índice do mercado habitacional	Abr	63	62	63	—
		05:30	GBR	Taxa de desemprego ILO 3M	Fev	3.9%	3.9%	3.9%	—
		20:50	JAP	Balança comercial	Mar	¥363.2b	¥334.9b	¥528.5b	▲
		23:00	CHI	Produção industrial A/A	Mar	5.9%	--	8.5%	▲
		23:00	CHI	Produção Industrial acum/ano A/A	Mar	5.6%	5.3%	6.5%	▼
		23:00	CHI	Vendas no varejo A/A	Mar	8.4%	--	8.7%	▲
		23:00	CHI	Vendas varejo acum/ano A/A	Mar	8.3%	8.2%	8.3%	▼
		23:00	CHI	PIB SAZ T/T	1T	1.4%	1.5%	1.4%	▲
23:00	CHI	PIB AcmAno A/A	1T	6.3%	6.6%	6.4%	—		
23:00	CHI	PIB A/A	1T	6.3%	6.4%	6.4%	—		
Qua	17/abr	05:00	BRA	IPC FIPE- Semanal	abr/15	0.44%	0.47%	0.42%	—
		08:00	BRA	Inflação IGP-M 2a prévia	Abr	0.62%	1.06%	0.78%	▼
		09:30	EUA	Balança comercial	Fev	-\$53.5b	-\$51.1b	-\$49.4b	▲
		11:00	EUA	Estoques no atacado M/M	Fev	0.3%	1.2%	0.2%	▲
		11:00	EUA	Vendas de negócio no atacado M/M	Fev	0.3%	0.5%	0.3%	—
		15:00	EUA	Livro Bege - U.S. Federal Reserve Releases	Abr	NA	NA	NA	NA
		05:30	GBR	IPC principal A/A	Mar	1.9%	1.8%	1.8%	▲
		06:00	EUR	IPC principal A/A	Mar F	0.8%	0.8%	0.8%	—
		01:30	JAP	Produção industrial A/A	Fev F	--	-1.0%	-1.1%	▼
		01:30	JAP	Utilização da capacidade M/M	Fev	--	-4.7%	1.0%	▲
Qui	18/abr	09:30	EUA	Adiantamento de vendas no varejo M/M	Mar	1.0%	-0.2%	1.6%	▲
		09:30	EUA	Vendas no varejo exc auto M/M	Mar	0.7%	-0.2%	1.2%	▲
		09:30	EUA	Vendas no varejo exc auto e gás	Mar	0.4%	-0.7%	0.9%	▲
		09:30	EUA	Panorama dos negócios Fed da Filadélfia	Abr	11.0	13.7	8.5	▼
		09:30	EUA	Novos pedidos seguro-desemprego	abr/13	205k	197k	192k	▲
		09:30	EUA	Seguro-desemprego	abr/06	1722k	1716k	1653k	▼
		10:45	EUA	PMI Manufatura EUA Markit	Abr P	52.8	52.4	52.4	—
		10:45	EUA	PMI Serviços EUA Markit	Abr P	55.0	55.3	52.9	▼
		10:45	EUA	PMI Composto EUA Markit	Abr P	--	54.6	52.8	▼
		04:30	ALE	PMI Manufatura Alemanha Markit/BME	Abr P	45.0	44.1	44.5	▲
		04:15	FRA	PMI Manufatura França Markit	Abr P	50.0	49.7	49.6	▼
		05:00	EUR	PMI Manufatura zona do euro Markit	Abr P	48.0	47.5	47.8	▲
		20:30	JAP	IPC nacional A/A	Mar	0.5%	0.2%		
Sex	19/abr	09:30	EUA	Construção de casas novas	Mar	1228k	1162k		
		09:30	EUA	Construção de casas novas M/M	Mar	5.7%	-8.7%		
		09:30	EUA	Licenças p/construção	Mar	1300k	1291k		
		09:30	EUA	Alvarás de construção M/M	Mar	0.7%	-2.0%		

▲ viés positivo ▼ viés negativo — viés neutro ou sem definição

Dia	Data	Horário (prev.)	País	Indicador	Referência	Consenso Mercado	Anterior	Real	Viés
Seg	22/abr	10:00	BRA	Confidência industrial CNI	Abr	--	61.9		
			BRA	Balança comercial semanal	abr/22	--	\$1388m		
			BRA	Coleta de impostos	Mar	113464m	115062m		
			BRA	Criação de empregos formais Total	Mar	79000	173139		
			BRA	Criação de empregos formais Total	Mar	79500	173139		
		09:30	EUA	Índice atividade nat Fed Chicago	Mar	2.55	-0.29		
		11:00	EUA	Vendas de casas já existentes	Mar	5.30m	5.51m		
		11:00	EUA	Vendas casas existentes M/M	Mar	-3.8%	11.8%		
Ter	23/abr	08:00	BRA	IPC-S IPC FGV	abr/22	--	0.79%		
			EUA	FHFA Índice de preços de casas M/M	Fev	0.6%	0.6%		
		10:00	EUA	Índice de manufatura do Fed de Richmond	Abr	10	10		
		11:00	EUA	Vendas de casas novas	Mar	647k	667k		
		11:00	EUA	Vendas casas novas M/M	Mar	-3.0%	4.9%		
		11:00	EUR	Confiança do consumidor	Abr A	-7.0	-7.2		
Qua	24/abr	05:00	BRA	IPC FIPE- Semanal	abr/22	--	0.42%		
			ALE	Expectativas IFO	Abr	96.0	95.6		
		05:00	EUR	ECB Publishes Economic Bulletin	Abr	NA	NA		
			JAP	BOJ Taxa básica de equilíbrio	abr/25	--	-0.100%		
			JAP	BOJ 10-Yr Yield Target	abr/25	--	0.000%		
Qui	25/abr	08:00	BRA	FGV Confiança do Consumidor	Abr	--	91.0		
			BRA	IPCA-15 Inflação IBGE M/M	Abr	0.68%	0.54%		
		09:00	BRA	IPCA-15 Inflação IBGE A/A	Abr	--	4.18%		
		10:30	BRA	Saldo em conta corrente	Mar	--	-\$1134m		
		10:30	BRA	Investimento Estrangeiro Direto	Mar	--	\$8400m		
		09:30	EUA	Novos pedidos seguro-desemprego	abr/20	--	192k		
		09:30	EUA	Seguro-desemprego	abr/13	--	1653k		
		09:30	EUA	Pedidos de bens duráveis	Mar P	0.7%	-1.6%		
		09:30	EUA	Bens duráveis exc transporte	Mar P	0.2%	-0.1%		
		09:30	EUA	Pedidos bens cap não def exc av	Mar P	0.1%	-0.1%		
		12:00	EUA	Atividade de fab pelo Fed de Kansas City	Abr	9	10		
		20:30	JAP	Taxa de desemprego	Mar	2.4%	2.3%		
		20:30	JAP	IPC Tóquio A/A	Abr	1.1%	0.9%		
		20:30	JAP	IPC Tóquio, exc perecíveis A/A	Abr	1.1%	1.1%		
		20:30	JAP	IPC Tóquio ex-alimentos frescos, Energia A/A	Abr	0.7%	0.7%		
		20:50	JAP	Produção industrial M/M	Mar P	0.1%	0.7%		
20:50	JAP	Produção industrial A/A	Mar P	-3.8%	-1.1%				
Sex	26/abr	08:00	BRA	Custos de construção FGV M/M	Abr	0.42%	0.19%		
			BRA	Empréstimos pendentes M/M	Mar	--	0.3%		
		10:30	BRA	Total empr. em aberto	Mar	--	3241b		
		10:30	BRA	Taxa inadimplência de empréstimos pessoais	Mar	--	4.7%		
			BRA	Total da dívida federal	Mar	--	3874b		
		09:30	EUA	PIB anualizado T/T	1T A	2.2%	2.2%		
		09:30	EUA	Consumo pessoal	1T A	1.0%	2.5%		
		09:30	EUA	Principais gastos pessoais T/T	1T A	1.3%	1.8%		
		11:00	EUA	Sentimento Univ de Mich	Abr F	97.0	96.9		
		03:45	FRA	Confiança do consumidor	Abr	96	96		
		22:30	CHI	Industrial Profits YoY	Mar	--	--		

▲ viés positivo ▼ viés negativo — viés neutro ou sem definição

INFORMAÇÕES RELEVANTES

Este relatório foi produzido pelo BB-Banco de Investimento S.A. As informações e opiniões aqui contidas foram consolidadas ou elaboradas com base em informações obtidas de fontes, em princípio, fidedignas e de boa-fé. Entretanto, o BB-BI não declara nem garante, expressa ou tacitamente, que essas informações sejam imparciais, precisas, completas ou corretas. Todas as recomendações e estimativas apresentadas derivam do julgamento de nossos analistas e podem ser alternadas a qualquer momento sem aviso prévio, em função de mudanças que possam afetar as projeções da empresa. Este material tem por finalidade apenas informar e servir como instrumento que auxilie a tomada de decisão de investimento. Não é, e não deve ser interpretado como uma oferta ou solicitação de oferta para comprar ou vender quaisquer títulos e valores mobiliários ou outros instrumentos financeiros. É vedada a reprodução, distribuição ou publicação deste material, integral ou parcialmente, para qualquer finalidade.

Nos termos do art. 22 da ICVM 598, o BB - Banco de Investimento S.A declara que:

1 - A instituição pode ser remunerada por serviços prestados ou possuir relações comerciais com a(s) empresa(s) analisada(s) neste relatório ou com pessoa natural ou jurídica, fundo ou universalidade de direitos, que atue representando o mesmo interesse dessa(s) empresa(s); o Conglomerado Banco do Brasil S.A pode ser remunerado por serviços prestados ou possuir relações comerciais com a(s) empresa(s) analisada(s) neste relatório, ou com pessoa natural ou jurídica, fundo ou universalidade de direitos, que atue representando o mesmo interesse dessa(s) empresa(s).

2 - A instituição pode possuir participação acionária direta ou indireta, igual ou superior a 1% do capital social da(s) empresa(s) analisada(s), mas poderá adquirir, alienar ou intermediar valores mobiliários da empresa(s) no mercado; o Conglomerado Banco do Brasil S.A pode possuir participação acionária direta ou indireta, igual ou superior a 1% do capital social da(s) empresa(s) analisada(s), e poderá adquirir, alienar e intermediar valores mobiliários da(s) empresa(s) no mercado.

3 - O Banco do Brasil S.A. detém indiretamente 5% ou mais, por meio de suas subsidiárias, participação acionária no capital da Cielo S.A. (cuja participação é detida pelo BB - Banco de Investimento S.A.) e do IRB Brasil Re, companhias brasileiras listadas na bolsa de valores que podem deter, direta ou indiretamente, participações societárias em outras companhias listadas cobertas pelo BB - Banco de Investimento S.A.

Informações Relevantes – Analistas

O(s) analista(s) de investimento, ou de valores mobiliários, envolvido(s) na elaboração deste relatório (“Analistas de investimento”), declara(m) que:

1 - As recomendações contidas neste refletem exclusivamente suas opiniões pessoais sobre a companhia e seus valores mobiliários e foram elaboradas de forma independente e autônoma, inclusive em relação ao BB-Banco de Investimento S.A e demais empresas do Grupo.

2 - Sua remuneração é integralmente vinculada às políticas salariais do Banco do Brasil S.A. e não recebem remuneração adicional por serviços prestados para o emissor objeto do relatório de análise ou pessoas a ele ligadas.

Analistas	Itens		
	3	4	5

3 - O(s) analista(s) de investimentos, seus cônjuges ou companheiros, detêm, direta ou indiretamente, em nome próprio ou de terceiros, ações e/ou outros valores mobiliários de emissão das companhias objeto de sua análise.

4 - Os analistas de investimento, seus cônjuges ou companheiros, possuem, direta ou indiretamente, qualquer interesse financeiro em relação à companhia emissora dos valores mobiliários analisados neste relatório.

5 - O(s) analista(s) de investimento tem vínculo com pessoa natural que trabalha para o emissor objeto do relatório de análise.

6 - As informações, opiniões, estimativas e projeções contidas neste documento referem-se à data presente e estão sujeitas à mudanças, não implicando necessariamente na obrigação de qualquer comunicação no sentido de atualização ou revisão com respeito a tal mudança.

RATING

“RATING” é uma opinião sobre os fundamentos econômico-financeiros e diversos riscos a que uma empresa, instituição financeira ou captação de recursos de terceiros, possa estar sujeita dentro de um contexto específico, que pode ser modificada conforme estes riscos se alterem. “O investidor não deve considerar em hipótese alguma o “RATING” como recomendação de Investimento.

BB Banco de Investimento S.A. - BB-BI

Av. Paulista, 1.230 - 9º andar
 São Paulo (SP) - Brasil
 +55 (11) 4298 7000

Diretor	Gerente Executivo
Fernando Campos	Denisio Augusto Liberato

Gerentes da Equipe de Pesquisa

Estratégia - Wesley Bernabé, CFA	Análise de Empresas - Victor Penna
wesley.bernabe@bb.com.br	victor.penna@bb.com.br

Renda Variável

Açúcar e Etanol	Imobiliário
Daniel Cobucci	Georgia Jorge
cobucci@bb.com.br	georgiadaj@bb.com.br

Agronegócios	
Luciana Carvalho	Kamila Oliveira
luciana_cvl@bb.com.br	kamila@bb.com.br

	Óleo e Gás
Catherine Kiselar	Daniel Cobucci
ckiselar@bb.com.br	cobucci@bb.com.br

Alimentos e Bebidas	Papel e Celulose
Luciana Carvalho	Gabriela E. Cortez
luciana_cvl@bb.com.br	gabrielacortez@bb.com.br

Bancos e Serviços Financeiros	Siderurgia e Mineração
Wesley Bernabé, CFA	Gabriela E. Cortez
wesley.bernabe@bb.com.br	gabrielacortez@bb.com.br

Vinícius Soares	Transporte e Logística
vinicius.soares@bb.com.br	Renato Hallgren
	renato@bb.com.br

Bens de Capital	Utilities
Gabriela E. Cortez	Rafael Dias
gabrielacortez@bb.com.br	rafaeldias@bb.com.br

Catherine Kiselar	Varejo
ckiselar@bb.com.br	Georgia Jorge
	georgiadaj@bb.com.br

Macroeconomia e Estratégia de Mercado	
Hamilton Moreira Alves	
hmoreira@bb.com.br	

Henrique Tomaz	Renda Fixa
htomaz@bb.com.br	Renato Odo
	renato.odo@bb.com.br

Ricardo Vieites	José Roberto dos Anjos
ricardovieites@bb.com.br	robertodosanjos@bb.com.br
Richardi Ferreira	
richardi@bb.com.br	

Equipe de Vendas

Investidor Institucional
 bb.distribuicao@bb.com.br

Varejo
 acoes@bb.com.br

Head - Antonio Emilio Ruiz	Henrique Reis
Antonio de Lima Junior	Marcela Andressa Pereira
Bruno Finotello	Pedro Gonçalves
Daniel Frazatti Gallina	Rafael Reis
Denise Rédua de Oliveira	Renata Simões
Fábio Caponi Bertoluci	Sandra Regina Saran
Fernando Leite	

BB Securities - London

4th Floor, Pinners Hall – 105-108 Old Broad St.
 EC2N 1ER – London – UK
 +44 (20) 7367 5800

Managing Director

Admilson Monteiro Garcia +44 (20) 7367 5801
 Deputy Managing Director
 João Domingos Cicarini Junior +44 (20) 7367 5802

Director of Sales Trading

Boris Skulczuk +44 (20) 7367 5831

Head of Sales

Nick Demopoulos +44 (20) 7367 5832

Institutional Sales

Annabela Garcia +44 (20) 7367 5853
 Melton Plummer +44 (20) 7367 5843

Trading

Bruno Fantasia +44 (20) 7367 5852
 Gianpaolo Rivas +44 (20) 7367 5842

Banco do Brasil Securities LLC - New York

535 Madison Avenue, 33th Floor
 New York City, NY 10022 - USA
 (Member: FINRA/SIPC/NFA)

Deputy Managing Director

Gabriel Cambuí Mesquita Santos +1 (646) 845 3710

Institutional Sales - Equity

Charles Langalis +1 (646) 845 3714

Institutional Sales - Fixed Income

Fabio Frazão +1 (646) 845 3716
 Fernando Ocana +1 (646) 845 3718
 Helio Hashimoto +1 (646) 845 3713
 Michelle Malvezzi +1 (646) 845 3715

DCM

João Kloster +1 (646) 845 3717

Syndicate

Shinichiro Fukui +1 (646) 845 3865

BB Securities Asia Pte Ltd - Singapore

6 Battery Road #11-02
 Singapore, 049909

Managing Director

Marcelo Sobreira +65 6420 6577

Director, Head of Sales

José Carlos Reis +65 6420 6570

Institutional Sales

Zhao Hao, CFA +65 6420 6582
 Li Jing Ting +65 6420 6578