

Diário de Mercado

21 de fevereiro de 2019

Ibovespa segura alta com investidor agregando proposta da previdência

Comentário. Na véspera, impulsionado pela expectativa da entrega do texto da previdência pessoalmente pelo Presidente da República Jair Bolsonaro ao presidente da Câmara de Deputados, Rodrigo Maia, o índice chegou a superar os 98 mil pts, mas terminou cedendo. Hoje, o Ibovespa operou boa parte da sessão com gradual realização de lucros, com alguns investidores preferindo se desfazer de posições e embolsar ganhos, que rondaram a casa dos 12% no ano ao longo de fevereiro. Entretanto, os agentes digerirem a proposta apresentada, que foi considerada propícia, com a vertente do mercado passando a girar agora ao redor dos riscos que envolvem sua tramitação no Congresso Nacional, como o prazo para a aprovação e o tamanho de um possível "enxugamento" que possa ocorrer ao longo deste processo – neste primeiro momento, o governo avaliou uma economia em torno de R\$ 1,16 trilhões nos próximos dez anos. Enfim, mesmo com o panorama negativo dos índices acionários de Nova York, um voto de confiança foi preponderante para a reversão positiva na parte da tarde, que culminou com fechamento doméstico positivo.

Ibovespa. Após uma breve abertura ascendente, em um curto repique que tentou reverter o decaimento final de ontem, o índice foi paulatinamente perdendo forças e logo entrou em campo negativo pouco antes do meio dia. Do meio da tarde em diante principiou a recuperação, mas tornou-se positivo novamente somente nos 15 minutos finais. As blue chips do setor de bancos e a Petrobras garantiram ponderadamente o fechamento positivo, dado que a Vale pesou, mas os destaques individuais vieram do setor de siderurgia. O Ibovespa fechou aos 96.939 pts (+0.40%), acumulando -0,61% na semana, -0,47% no mês, +10,29% no ano e +12,64% em 12 meses. O giro financeiro preliminar da Bovespa foi de R\$ 16,174 bilhões, sendo R\$ 15,590 bilhões no mercado à vista. No dia 19 de fevereiro (último dado disponível), houve ingresso líquido de R\$ 17,658 milhões líquida de capital estrangeiro, cedendo o saldo negativo para R\$ 154 milhões, elevando o saldo negativo para R\$ 868,511 milhões em fevereiro. O superávit acumulado no ano situa-se em cerca de R\$ 633 milhões.

Maiores altas	Ticker	Preço	%	Vol (mm)	Maiores quedas	Ticker	Preço	%	Vol (mm)
Sid. Nacional ON	CSNA3	11,53	9,39	376,3	Via Varejo ON	VVAR3	4,67	-10,36	223,9
Smiles ON	SMLS3	49,98	5,64	55,4	Ultrapar ON	UGPA3	52,00	-4,92	330,4
Kroton ON	KROT3	11,18	5,27	238,5	Gerdau PN	GGBR4	15,10	-4,43	400,9
Eletrobras ON	ELET3	36,60	4,51	195,0	Met. Gerdau PN	GOAU4	7,09	-3,41	155,4
Eletrobras PNB	ELET6	38,76	3,47	87,6	Gol PN	GOLL4	27,30	-3,36	182,2

Agenda Econômica. O IPCA-15 apresentou uma leve aceleração em fevereiro, marcando 0,34% ante 0,30% do mês de janeiro, segundo dados do IBGE. O resultado é o menor valor para o mês desde a implantação do Plano Real, em 1994. No acumulado de 12 meses o índice acumulou um avanço de 3,73% e uma alta de 0,64% no ano. Dentre os grupos que compõe o índice os que apresentaram as maiores altas foram, Habitação que passou de 0,08% para 0,18% e educação que subiu de 0,31% para 3,52%.

Região	Indicador / Evento	Referência	Projeção*	Anterior	Leitura	Viés
BRA	IPCA-15 Inflação IBGE M/M	Fev	0.36%	0.30%	0.34%	▼
BRA	IPCA-15 Inflação IBGE A/A	Fev	3.76%	3.77%	3.73%	▲
EUA	Pedidos de bens duráveis	Dez P	1.7%	1.0%	1.2%	▲
EUA	PMI Manufatura EUA Markit	Fev P	55.0	54.9	53.7	▼
EUA	Índice antecedente	Jan	0.1%	0.0%	-0.1%	▼
EUA	Vendas de casas já existentes	Jan	5.00m	5.00m	4.94m	▼
EUA	Vendas casas existentes M/M	Jan	0.2%	-4.0%	-1.2%	▲

* Consenso dos analistas contribuidores da Bloomberg – Fonte: Bloomberg. Elaboração BB Investimentos

Câmbio e CDS Após sessão volátil, a divisa norte americana fechou em, alta frente ao real, que apresentou um pior desempenho liderando perdas, em meio ao cenário doméstico de cautela devido as incertezas da reforma da Previdência. O dólar comercial (interbancário) encerrou em R\$ 3,7590 (+0,75%), acumulando alta de 2,76% no mês, queda de 2,99% no ano e uma valorização de 15,09% em 12 meses. O risco medido pelo CDS Brasil

Juros. Após passarem a maior parte do dia em alta moderada, os juros futuros encerraram a sessão regular estáveis, refletindo uma leve desaceleração dólar nos momentos finais da sessão. O DI para janeiro de 2020 encerrou em 6,43% ante 6,41% de ontem. O DI para janeiro de 2021 passou de 7,07% para 7,08%. O DI para 2023 fechou em 8,19% frente 8,18% da véspera. O DI para janeiro de 2025 encerrou em 8,71% de 8,72%.

Para a sexta-feira: Brasil Criação de empregos formais; IGP-10; Atividade Econômica; Coleta de impostos. EUA: Produção industrial. Alemanha: PIB; Japão: IPP; PIB T/T; Produção industrial. China: Importação; Exportação; Balança Comercial; IPC; IPP.

Estratégia de Mercado

Hamilton Moreira Alves, CNPI-T
hmoreira@bb.com.br

Ricardo Vieites, CNPI
ricardovieites@bb.com.br

Índices mundiais	Último	% Dia	% Mês	% Ano
IBOVESPA	96.932	0,40	-0,47	10,29
Dow Jones (EUA)	25.851	-0,40	3,40	10,82
Nasdaq (EUA)	7.460	-0,39	2,44	12,42
S&P 500 (EUA)	2.775	-0,35	2,62	10,69

Bolsas

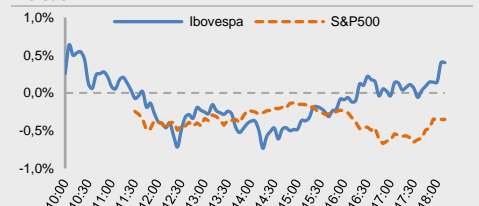

Moeda/commodity	Último	%Dia	%Mês	%Ano
Dólar Comercial (B3)	3,7547	0,76	2,80	-3,09
Euro x Real	4,2539	0,70	1,77	-4,07
Euro x US\$	1,1338	0,00	-0,96	-0,93
Brasil CDS 5 Anos (pts)	165	+0	-1	-45
Ouro Spot (R\$ grama)	159,97	-0,99	0,29	3,47
Petróleo Brent(US\$/barril)	67,07	-0,01	8,37	28,5
Min. Ferro (USD/Ton) H.Kong	85,37	-0,44	1,76	21,6

Câmbio – Dólar norte-americano Intraday

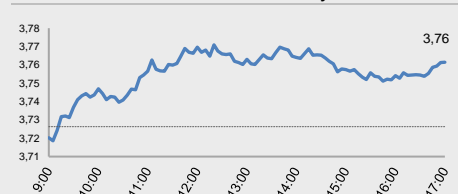

Juros – estrutura a termo

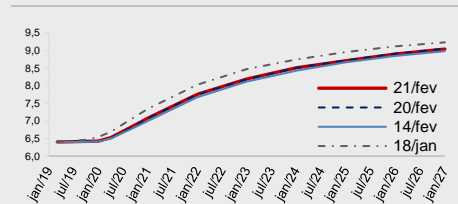

CDS Brasil (5 anos)

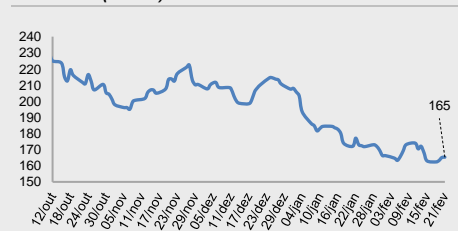

Fonte: Bloomberg, AE Broadcast, Economatica.
Elaboração BB Investimentos

Ibovespa 21/fev/2019	Código	Último Preço	% Dia	Anterior	Max	Min	Neg. Mil	Vol. R\$ MM	Part. Ibov. %	% S	% M	%2019	% 12 meses	Max. 52 semanas	Min. 52 semanas
CIA SIDERURGICA NACIONAL SA	CSNA3	11,53	9,39	10,54	11,60	10,72	33,4	376.324	0,46%	13,71	13,04	30,43	11,3	11,60	7,35
SMILES FIDELIDADE SA	SMLS3	49,98	5,64	47,31	50,20	46,32	6,6	55.417	0,19%	2,00	11,81	14,19	-40,0	85,74	30,86
KROTON EDUCACIONAL SA	KROT3	11,18	5,27	10,62	11,21	10,53	31,6	238.465	1,05%	2,76	-2,19	26,04	-32,5	16,63	8,49
CENTRAIS ELETRICAS BRASILIER	ELET3	36,60	4,51	35,02	36,60	34,75	23,6	195.043	0,63%	0,80	-2,14	51,05	56,7	38,37	11,75
CENTRAIS ELETRICAS BRAS-PR B	ELET6	38,76	3,47	37,46	38,81	37,48	13,6	87.643	0,56%	-1,75	-4,77	37,59	41,7	41,00	13,31
CIA SANEAMENTO BASICO DE SP	SBSP3	39,75	2,77	38,68	39,81	38,82	10,0	127.316	0,77%	0,28	-8,35	26,19	8,6	46,34	21,96
NATURA COSMETICOS SA	NATU3	46,85	2,76	45,59	47,22	45,40	8,6	71.154	0,51%	0,32	-1,22	4,11	36,9	49,15	25,70
ITAUSA-INVESTIMENTOS ITAU-PR	ITSA4	13,56	2,73	13,20	13,56	13,28	35,4	1.324.285	3,88%	2,49	0,44	12,25	6,5	13,80	8,51
ESTACIO PARTICIPACOES SA	ESTC3	28,43	2,41	27,76	28,43	27,11	17,2	103.043	0,54%	-4,82	-8,59	19,65	-14,7	38,79	19,79
USINAS SIDER MINAS GER-PF A	USIM5	9,50	2,37	9,28	9,56	9,25	14,8	140.734	0,31%	1,06	-3,16	3,04	-21,8	12,88	6,88
EMBRAER SA	EMBR3	19,49	2,04	19,10	19,49	19,10	7,1	55.337	0,91%	0,83	0,78	-10,10	-12,9	28,00	17,90
ITAU UNIBANCO HOLDING S-PREF	ITUB4	37,95	1,82	37,27	37,95	37,26	44,0	952.318	10,50%	1,20	-2,14	6,90	10,3	39,79	24,48
SUZANO PAPEL E CELULOSE SA	SUZB3	47,64	1,49	46,94	47,64	46,86	11,9	194.627	1,75%	4,29	3,57	25,11	108,9	55,20	21,11
RAIA DROGASIL SA	RADL3	58,95	1,38	58,15	59,57	57,75	4,6	41.202	0,79%	0,75	-4,92	3,15	-28,0	83,15	55,26
PETROBRAS - PETROLEO BRAS-PR	PETR4	27,40	1,33	27,04	27,49	26,82	47,6	1.264.382	7,57%	2,09	7,11	20,81	35,3	28,74	14,17
LOCALIZA RENT A CAR	RENT3	34,00	1,28	33,57	34,00	33,28	19,8	137.590	1,21%	-0,53	2,10	14,29	34,7	34,69	20,67
BANCO BRADESCO S.A.	BBDC3	40,20	1,21	39,72	40,27	39,30	10,9	108.302	1,71%	-1,45	-0,15	18,76	16,4	41,61	22,33
CVC BRASIL OPERADORA E AGENC	CVCB3	61,89	1,03	61,26	62,08	60,00	6,9	56.111	0,57%	-1,17	-3,30	1,16	11,5	65,33	38,18
AMBEV SA	ABEV3	18,32	0,94	18,15	18,41	18,15	25,9	275.322	5,08%	-0,92	4,63	19,12	-18,2	24,56	14,54
BANCO BRADESCO SA-PREF	BBDC4	44,97	0,87	44,58	45,09	44,30	36,2	1.057.326	9,02%	-2,24	-0,64	16,35	24,1	46,50	24,69
CCR SA	CCRO3	14,07	0,86	13,95	14,22	13,84	18,8	70.906	1,00%	0,50	-5,44	25,63	-7,7	15,80	7,86
PETROBRAS - PETROLEO BRAS	PETR3	31,43	0,54	31,26	31,61	31,00	13,6	190.493	5,43%	1,22	6,36	23,74	46,6	31,80	16,90
WEG SA	WEGE3	18,88	0,48	18,79	18,93	18,63	9,7	40.182	0,89%	-0,11	0,21	7,64	7,5	20,25	15,07
BANCO DO BRASIL S.A.	BBAS3	53,20	0,45	52,96	53,89	52,90	27,5	551.024	4,52%	-2,94	2,58	14,43	29,4	55,91	24,14
BANCO SANTANDER BRASIL-UNIT	SANB11	48,70	0,37	48,52	49,13	47,90	4,6	42.069	1,16%	-1,02	1,31	14,05	32,8	50,68	28,02
MRV ENGENHARIA	MRVE3	13,78	0,36	13,73	13,95	13,65	8,7	39.607	0,26%	-1,57	-8,13	11,49	3,4	15,62	9,95
TELEFONICA BRASIL S.A.-PREF	VIVT4	47,86	0,21	47,76	47,97	47,24	12,1	88.535	1,27%	-0,60	-1,70	3,53	-7,7	53,07	37,20
RUMO SA	RAIL3	19,44	0,15	19,41	19,66	19,14	18,4	124.912	1,38%	-1,67	-1,07	14,35	40,4	20,09	11,93
TIM PARTICIPACOES SA	TIMP3	12,25	0,00	12,25	12,35	12,11	16,1	75.843	0,63%	2,51	-1,21	3,38	-13,1	16,22	10,53
LOG COMMERCIAL PROPERTIES E	LOGG3	17,48	-0,06	17,49	17,60	17,29	1,1	3.430	0,02%	-3,05	-9,19	-3,00	-	21,40	13,08
ENGIE BRASIL ENERGIA SA	EGIE3	41,96	-0,10	42,00	42,42	40,92	10,7	88.385	0,68%	-2,83	0,26	27,07	37,8	44,66	26,52
ECORODOVIAS INFRA E LOG SA	ECOR3	10,99	-0,18	11,01	11,14	10,67	9,6	44.421	0,14%	-0,72	-3,51	17,16	3,9	12,19	6,85
IGUATEMI EMP DE SHOPPING	IGTA3	42,77	-0,19	42,85	43,41	42,44	6,5	41.934	0,24%	-1,68	-4,00	2,81	6,4	45,30	28,57
BR MALLS PARTICIPACOES SA	BRML3	13,49	-0,22	13,52	13,64	13,35	14,6	80.693	0,73%	-2,39	-7,29	3,21	10,8	14,61	8,91
LOJAS RENNER S.A.	LREN3	43,30	-0,23	43,40	44,08	42,86	12,5	100.756	1,95%	-1,93	-4,84	2,12	24,1	46,40	25,55
CIA ENERGETICA MINAS GER-PRF	CMIG4	13,90	-0,36	13,95	14,08	13,84	17,8	160.143	0,86%	0,72	0,36	0,29	78,0	14,60	6,46
B3 SA-BRASIL BOLSA BALCAO	B3SA3	32,35	-0,61	32,55	32,78	31,89	24,8	250.806	4,22%	0,09	2,80	20,66	21,3	33	19
BRASKEM SA-PREF A	BRKM5	55,00	-0,65	55,36	56,20	54,46	10,0	117.019	0,93%	-1,04	5,24	16,08	18,0	61,97	40,56
EQUATORIAL ENERGIA SA - ORD	EQTL3	83,80	-0,65	84,35	85,01	83,08	7,8	121.605	1,06%	-0,24	-4,93	12,39	17,9	89,10	55,64
MULTIPLAN EMPREENDIMENTOS	MULT3	24,85	-0,68	25,02	25,27	24,62	17,0	84.611	0,42%	-2,43	-4,53	2,22	7,5	26,67	17,05
MARFRIG GLOBAL FOODS SA	MRFG3	5,58	-0,71	5,62	5,68	5,56	9,7	15.763	0,14%	-3,79	-8,22	2,20	-10,0	9,68	5,02
LOJAS AMERICANAS SA-PREF	LAME4	19,22	-0,83	19,38	19,64	19,09	9,3	53.313	0,84%	-1,49	-8,78	-2,44	14,4	21,32	14,06
MAGAZINE LUIZA SA	MGLU3	161,10	-0,86	162,50	164,50	159,57	7,2	205.387	0,69%	-1,75	-10,04	-11,03	102,5	185,99	79,51
BB SEGURIDADE PARTICIPACOES	BBSE3	27,14	-0,91	27,39	27,57	27,00	25,3	220.859	1,16%	-1,95	-12,62	-1,63	-7,6	31,87	21,73
VALE SA	VALE3	45,38	-0,92	45,80	46,09	45,13	36,7	973.244	8,87%	-1,09	-0,26	-11,02	1,3	62,42	40,06
BRADESCO SA -PREF	BRAP4	27,92	-0,92	28,18	28,34	27,85	7,6	42.289	0,40%	-0,57	-0,75	-11,90	-18,4	39,89	25,48
CIA BRASILEIRA DE DIS-PREF	PCAR4	96,00	-1,00	96,97	98,60	95,57	12,2	169.959	0,95%	-0,67	-1,32	18,55	45,7	99,38	63,53
COSAN SA	CSAN3	44,28	-1,01	44,73	45,18	43,16	8,6	59.985	0,44%	3,22	-0,25	32,34	-7,4	48,35	31,52
CYRELA BRAZIL REALTY SA EMP	CYRE3	16,46	-1,02	16,63	16,72	16,17	12,2	49.860	0,27%	-0,24	-3,23	6,40	6,7	17,47	9,80
KLABIN SA - UNIT	KLBN11	18,30	-1,24	18,53	18,64	18,10	12,3	64.348	0,69%	-0,16	-1,56	15,24	2,9	22,48	15,11
FLEURY SA	FLRY3	20,38	-1,40	20,67	20,85	20,25	10,9	49.271	0,40%	-4,05	-8,53	3,03	-28,2	29,30	19,22
QUALICORP CONS E CORR SEG SA	QUAL3	15,00	-1,51	15,23	15,36	14,92	10,9	31.696	0,23%	-3,97	-5,36	16,37	-49,3	29,80	11,02
PETROBRAS DISTRIBUIDORA SA	BRDT3	24,57	-1,56	24,96	25,19	23,74	19,3	172.601	0,52%	-6,33	-7,80	-4,40	12,2	27,73	16,02
EDP - ENERGIAS DO BRASIL SA	ENBR3	18,60	-1,59	18,90	19,01	18,43	9,7	49.495	0,35%	-2,00	10,78	26,10	38,4	19,32	12,29
B2W CIA DIGITAL	BTOW3	44,26	-1,64	45,00	45,55	43,93	10,6	112.294	0,47%	-6,53	-11,48	5,33	86,4	50,45	21,72
CIELO SA	CIEL3	10,90	-1,80	11,10	11,25	10,74	21,2	124.677	0,78%	-0,55	-8,71	22,61	-55,8	25,00	8,47
HYPERA SA	HYPE3	28,90	-1,93	29,47	29,69	28,80	12,6	67.160	0,73%	-3,44	-9,26	-4,30	-22,0	38,07	25,31
JBS SA	JBSS3	13,92	-2,18	14,23	14,52	13,77	23,8	136.801	1,42%	-6,07	-7,75	20,10	39,3	15,78	7,91
TRANSMISSORA ALIANCA DE-UNIT	TAE11	25,07	-2,60	25,74	25,95	24,96	10,3	69.390	0,35%	-2,68	-2,53	6,23	19,4	26,35	17,95
BRF SA	BRFS3	22,07	-2,60	22,66	22,71	22,05	13,6	94.376	1,14%	-2,60	-6,24	0,64	-27,0	31,17	17,83
GOL LINHAS AEREAS INT SA-PRE	GOLL4	27,30	-3,36	28,25	28,65	26,09	17,9	182.171	0,23%	-5,57	10,44	8,76	56,4	28,98	9,18
METALURGICA GERDAU SA-PREF	GOAU4	7,09	-3,41	7,34	7,33	7,08	17,2	155.429	0,26%	-3,14	-4,83	2,16	-9,6	8,66	5,88
GERDAU SA-PREF	GGBR4	15,10	-4,43	15,80	15,68	15,01	34,1	400.878	0,95%	-2,45	-3,51	1,89	-7,4	18,53	13,09
ULTRAPAR PARTICIPACOES SA	UGPA3	52,00	-4,92	54,69	53,42	50,66	23,3	330.438	1,79%	-8,85	-9,09	-2,26	-33,8	79,79	36,28
VIA VAREJO SA	VVAR3	4,67	-10,36	5,21	5,06	4,67	40,9	223.895	0,12%	-11,55	-22,17	6,38	-39,2	8,70	3,86
IBOVESPA	IBOV	96.932	0,40	96.545	97.231	95.793	1.089	13.235	100%	-0,61	-0,47	10,29	11,8	98.589	69.069

Data	Dia	Horário (prev.)	País	Indicador	Referência	Consenso Mercado	Anterior	Real	Viés
Seg	18/fev	05:00	BRA	IPC FIPE- Semanal	fev/14	0.61%	0.66%	0.58%	▲
		08:00	BRA	IPC-S IPC FGV	fev/15	0.36%	0.53%	0.34%	▲
		15:00	BRA	Balança comercial semanal	fev/17	--	\$547m	\$608m	▲
Ter	19/fev	08:00	BRA	Inflação IGP-M 2a prévia	Feb	0.50%	-0.01%	0.55%	▼
			BRA	Coleta de impostos	Jan	157550m	141529m	160426m	▲
		12:00	EUA	NAHB Índice do mercado habitacional	Feb	59	58	62	▲
		07:00	ALE	Pesquisa ZEW Situação atual	Feb	20.0	27.6	15.0	▼
		06:30	GBR	Taxa de desemprego ILO 3M	Dez	4.0%	4.0%	4.0%	—
		06:00	EUR	Conta corrente BCE SAZ	Dez	--	22.6b	16.2b	▼
		20:50	JAP	Balança comercial	Jan	-¥1022.6b	-¥56.7b	-¥1415.2b	▼
		20:50	JAP	Exportações A/A	Jan	-5.5%	-3.9%	-8.4%	▼
		20:50	JAP	Importações A/A	Jan	-5.0%	1.9%	-0.6%	▼
Qua	20/fev	09:00	EUA	MBA-Solicitações de empréstimos hipotecários	fev/15	--	-6.9%	3.6%	▼
		16:00	EUA	FOMC Meeting Minutes	jan/30	--	--	--	--
		04:00	ALE	PPI MoM	Jan	-0.1%	-0.4%	0.4%	▲
		04:00	ALE	IPP A/A	Jan	2.2%	2.7%	2.6%	▲
		12:00	EUR	Confiança do consumidor	Feb A	-7.7	-7.9	-7.4	▲
		21:30	JAP	Nikkei Japão PMI Manuf	Feb P	--	50.3		
Qui	21/fev	09:00	BRA	IPCA-15 Inflação IBGE M/M	Feb	0.36%	0.30%	0.34%	▼
		09:00	BRA	IPCA-15 Inflação IBGE A/A	Feb	3.76%	3.77%	3.73%	▲
			BRA	Criação de empregos formais Total	Jan	88000	-334462		
		10:30	EUA	Panorama dos negócios Fed da Filadélfia	Feb	14.5	17.0	-4.1	▼
		10:30	EUA	Novos pedidos seguro-desemprego	fev/16	228k	239k	216k	▲
		10:30	EUA	Seguro-desemprego	fev/09	1743k	1780k	1725k	▼
		10:30	EUA	Pedidos de bens duráveis	Dez P	1.7%	1.0%	1.2%	▲
		10:30	EUA	Bens duráveis exc transporte	Dez P	0.3%	1.0%	1.2%	▲
		10:30	EUA	Pedidos bens cap não def exc av	Dez P	0.2%	-1.0%	-0.7%	▲
		10:30	EUA	Frete bens cap não def ex av	Dez P	0.1%	-0.2%	0.5%	▲
		11:45	EUA	PMI Manufatura EUA Markit	Feb P	55.0	54.9	53.7	▼
		11:45	EUA	PMI Serviços EUA Markit	Feb P	54.3	54.2	56.2	▲
		11:45	EUA	PMI Composto EUA Markit	Feb P	--	54.4	55.8	▲
		12:00	EUA	Índice antecedente	Jan	0.1%	0.0%	-0.1%	▼
		12:00	EUA	Vendas de casas já existentes	Jan	5.00m	5.00m	4.94m	▼
		12:00	EUA	Vendas casas existentes M/M	Jan	0.2%	-4.0%	-1.2%	▲
		04:00	ALE	IPC EU harmonizado M/M	Jan F	-1.0%	-1.0%	-1.0%	—
		04:00	ALE	IPC EU harmonizado A/A	Jan F	1.7%	1.7%	1.7%	—
		05:30	ALE	PMI Manufatura Alemanha Markit/BME	Feb P	49.8	49.7	47.6	▼
		04:45	FRA	IPC EU harmonizado M/M	Jan F	-0.6%	-0.6%	-0.6%	—
		04:45	FRA	IPC EU harmonizado A/A	Jan F	1.4%	1.4%	1.4%	—
		05:15	FRA	PMI Manufatura França Markit	Feb P	51.0	51.2	51.4	▲
		06:00	EUR	PMI Manufatura zona do euro Markit	Feb P	50.3	50.5	49.2	▼
20:30	JAP	IPC nacional A/A	Jan	0.3%	0.3%				
22:30	CHI	Preços de novas casas M/M	Jan	--	0.77%				
			CHI	FX Net Settlement - Clients CNY	Jan	--	-56.0b		
Sex	22/fev	08:00	BRA	FGV Confiança do Consumidor	Feb	--	96.6		
		08:00	BRA	IPC-S IPC FGV	fev/22	--	--		
			BRA	Coleta de impostos	Jan	--	141529m		
		04:00	ALE	PIB SAZ T/T	4T F	--	0.0%		
		04:00	ALE	PIB NSAZ A/A	4T F	--	0.9%		
		04:00	ALE	PIB WDA A/A	4T F	--	0.6%		
		07:00	EUR	IPC principal A/A	Jan F	1.1%	1.1%		
		07:00	EUR	IPC M/M	Jan	--	0.0%		
		07:00	EUR	IPC A/A	Jan F	1.4%	1.6%		

▲ viés positivo ▼ viés negativo — viés neutro ou sem definição

INFORMAÇÕES RELEVANTES

Este relatório foi produzido pelo BB-Banco de Investimento S.A. As informações e opiniões aqui contidas foram consolidadas ou elaboradas com base em informações obtidas de fontes, em princípio, fidedignas e de boa-fé. Entretanto, o BB-BI não declara nem garante, expressa ou tacitamente, que essas informações sejam imparciais, precisas, completas ou corretas. Todas as recomendações e estimativas apresentadas derivam do julgamento de nossos analistas e podem ser alternadas a qualquer momento sem aviso prévio, em função de mudanças que possam afetar as projeções da empresa. Este material tem por finalidade apenas informar e servir como instrumento que auxilie a tomada de decisão de investimento. Não é, e não deve ser interpretado como uma oferta ou solicitação de oferta para comprar ou vender quaisquer títulos e valores mobiliários ou outros instrumentos financeiros. É vedada a reprodução, distribuição ou publicação deste material, integral ou parcialmente, para qualquer finalidade.

Nos termos do art. 22 da ICVM 598, o BB - Banco de Investimento S.A declara que:

1 - A instituição pode ser remunerada por serviços prestados ou possuir relações comerciais com a(s) empresa(s) analisada(s) neste relatório ou com pessoa natural ou jurídica, fundo ou universalidade de direitos, que atue representando o mesmo interesse dessa(s) empresa(s); o Conglomerado Banco do Brasil S.A pode ser remunerado por serviços prestados ou possuir relações comerciais com a(s) empresa(s) analisada(s) neste relatório, ou com pessoa natural ou jurídica, fundo ou universalidade de direitos, que atue representando o mesmo interesse dessa(s) empresa(s).

2 - A instituição pode possuir participação acionária direta ou indireta, igual ou superior a 1% do capital social da(s) empresa(s) analisada(s), mas poderá adquirir, alienar ou intermediar valores mobiliários da empresa(s) no mercado; o Conglomerado Banco do Brasil S.A pode possuir participação acionária direta ou indireta, igual ou superior a 1% do capital social da(s) empresa(s) analisada(s), e poderá adquirir, alienar e intermediar valores mobiliários da(s) empresa(s) no mercado.

3 - O Banco do Brasil S.A. detem indiretamente 5% ou mais, por meio de suas subsidiárias, participação acionária no capital da Cielo S.A. (cuja participação é detida pelo BB – Banco de Investimento S.A.) e do IRB Brasil Re, companhias brasileiras listadas na bolsa de valores que podem deter, direta ou indiretamente, participações societárias em outras companhias listadas cobertas pelo BB – Banco de Investimento S.A.

Informações Relevantes – Analistas

O(s) analista(s) de investimento, ou de valores mobiliários, envolvido(s) na elaboração deste relatório (“Analistas de investimento”), declara(m) que:

1 - As recomendações contidas neste refletem exclusivamente suas opiniões pessoais sobre a companhia e seus valores mobiliários e foram elaboradas de forma independente e autônoma, inclusive em relação ao BB-Banco de Investimento S.A e demais empresas do Grupo.

2 – Sua remuneração é integralmente vinculada às políticas salariais do Banco do Brasil S.A. e não recebem remuneração adicional por serviços prestados para o emissor objeto do relatório de análise ou pessoas a ele ligadas.

Analistas	Items		
	3	4	5
Hamilton Moreira Alves			
Rafael Freda Reis	X		
Ricardo Vieites			
Wesley Bernabé			
José Roberto dos Anjos			
Renato Odo	X		

3 – O(s) analista(s) de investimentos, seus cônjuges ou companheiros, detêm, direta ou indiretamente, em nome próprio ou de terceiros, ações e/ou outros valores mobiliários de emissão das companhias objeto de sua análise.

4 – Os analistas de investimento, seus cônjuges ou companheiros, possuem, direta ou indiretamente, qualquer interesse financeiro em relação a companhia emissora dos valores mobiliários analisados neste relatório.

5 – O(s) analista(s) de investimento tem vínculo com pessoa natural que trabalha para o emissor objeto do relatório de análise.

6 - As informações, opiniões, estimativas e projeções contidas neste documento referem-se à data presente e estão sujeitas à mudanças, não implicando necessariamente na obrigação de qualquer comunicação no sentido de atualização ou revisão com respeito a tal mudança.

RATING

“RATING” é uma opinião sobre os fundamentos econômico-financeiros e diversos riscos a que uma empresa, instituição financeira ou captação de recursos de terceiros, possa estar sujeita dentro de um contexto específico, que pode ser modificada conforme estes riscos se alterem. “O investidor não deve considerar em hipótese alguma o “RATING” como recomendação de Investimento.

BB Banco de Investimento S.A. - BB-BI

Av. Paulista, 1.230 - 9º andar

São Paulo (SP) - Brasil

+55 (11) 4298 7000

Diretor	Gerente Executivo
Fernando Campos	Denisio Augusto Liberato

Gerentes da Equipe de Pesquisa

Estratégia - Wesley Bernabé, CFA wesley.bernabe@bb.com.br	Análise de Empresas - Victor Penna victor.penna@bb.com.br
---	---

Renda Variável

Agronegócios	Siderurgia e Mineração
Márcio de Carvalho Montes mcmontes@bb.com.br	Gabriela E. Cortez gabrielaecortez@bb.com.br

Bancos e Serviços Financeiros

Wesley Bernabé, CFA wesley.bernabe@bb.com.br	Óleo e Gás Daniel Cobucci cobucci@bb.com.br
---	--

Kamila Oliveira kamila@bb.com.br	Papel e Celulose Gabriela E. Cortez gabrielaecortez@bb.com.br
-------------------------------------	--

Vinícius Soares vinicius.soares@bb.com.br	Imobiliário Georgia Jorge georgiadaj@bb.com.br
--	---

Bens de Capital

Gabriela E. Cortez gabrielaecortez@bb.com.br	Varejo Maria Paula Cantusio paulacantusio@bb.com.br
---	--

Utilities Rafael Dias rafaeldias@bb.com.br	Transporte e Logística Renato Hallgren renatoh@bb.com.br
---	---

Alimentos e Bebidas

Luciana Carvalho luciana_cvl@bb.com.br

Macroeconomia e Estratégia de Mercado

Hamilton Moreira Alves hmoreira@bb.com.br	Renda Fixa Renato Odo renato.odo@bb.com.br
Ricardo Vieites ricardovieites@bb.com.br	José Roberto dos Anjos robertodosanjos@bb.com.br

Equipe de Vendas

Investidor Institucional bb.distribuicao@bb.com.br
--

Varejo aco@bb.com.br

Head - Antonio Emilio Ruiz	Henrique Reis
Antonio de Lima Junior	Marcela Andressa Pereira
Bruno Finotello	Pedro Gonçalves
Daniel Frazatti Gallina	Rafael Reis
Denise Rédua de Oliveira	Renata Simões
Fábio Caponi Bertoluci	Sandra Regina Saran
Fernando Leite	Vinicius Aboboreira

BB Securities - London

4th Floor, Pinners Hall – 105-108 Old Broad St.

EC2N 1ER – London – UK

+44 (20) 7367 5800

Managing Director

Admilson Monteiro Garcia	+44 (20) 7367 5801
--------------------------	--------------------

Deputy Managing Director

João Domingos Cicarini Junior	+44 (20) 7367 5802
-------------------------------	--------------------

Director of Sales Trading

Boris Skulczuk	+44 (20) 7367 5831
----------------	--------------------

Head of Sales

Nick Demopoulos	+44 (20) 7367 5832
-----------------	--------------------

Institutional Sales

Annabela Garcia	+44 (20) 7367 5853
Melton Plummer	+44 (20) 7367 5843

Trading

Bruno Fantasia	+44 (20) 7367 5852
Gianpaolo Rivas	+44 (20) 7367 5842

Banco do Brasil Securities LLC - New York

535 Madison Avenue, 33th Floor

New York City, NY 10022 - USA

(Member: FINRA/SIPC/NFA)

Deputy Managing Director

Gabriel Cambui Mesquita Santos	+1 (646) 845 3710
--------------------------------	-------------------

Institutional Sales - Equity

Charles Langalis	+1 (646) 845 3714
------------------	-------------------

Institutional Sales - Fixed Income

Fabio Frazão	+1 (646) 845 3716
Michelle Malvezzi	+1 (646) 845 3715

DCM

Richard Dubbs	+1 (646) 845 3719
---------------	-------------------

Syndicate

Shinichiro Fukui	+1 (646) 845 3865
------------------	-------------------

BB Securities Asia Pte Ltd - Singapore

6 Battery Road #11-02

Singapore, 049909

Managing Director

Marcelo Sobreira	+65 6420 6577
------------------	---------------

Director, Head of Sales

José Carlos Reis	+65 6420 6570
------------------	---------------

Institutional Sales

Zhao Hao	+65 6420 6582
Li Jing Ting	+65 6420 6578