

Diário de Mercado

10 de agosto de 2018

Crise econômica na Turquia se agrava e reflete nos ativos brasileiros

Comentário. A sexta-feira reservou um tombo expressivo no mercado de renda variável brasileiro, derivado principalmente de expectativa de contágio do agravamento da crise econômica na Turquia sobre ativos de países emergentes. O clima no país euro-asiático, que já vinha sensível devido à recente escalada inflacionária, azedou de vez por conta do anúncio da duplicação de tarifas sobre aço e alumínio por parte dos EUA, e com isso o stress passou a ser generalizado, com a lira turca recuando 15% ante o dólar na sessão. No Brasil, os reflexos do incremento ao risco foram significativos, e ainda contaram com a interpretação do primeiro debate presidencial, ocorrido na noite anterior, que foi considerado morno, sem o destaque contundente de nenhum candidato sobre outro capaz de fazer a balança pender para quaisquer definições. Com isso, os investidores operaram de maneira defensiva, observando o turbilhão vindo da Turquia, desfazendo posições no mercado de renda variável, e imprimindo alta do dólar perante o real, bem como prêmio adicional nos juros.

Ibovespa. A derrocada da bolsa aconteceu em praticamente todos os setores, mas os destaques da queda ficaram por conta do financeiro e de siderurgia, além da Petrobras. Na ponta oposta, favorecidos pelo link com o dólar, o setor de papel e celulose foi praticamente o único a sustentar ganhos ou estabilidade. O Ibovespa fechou aos 76.514 pts (-2,86%), com giro financeiro preliminar da Bovespa em R\$ 12,30 bilhões, sendo R\$ 11,83 bilhões no mercado à vista. No dia 8 (último dado disponível), houve ingresso líquido de R\$ 340,856 milhões em capital estrangeiro na bolsa, elevando o saldo de agosto para R\$ 587,607 milhões. Em 2018, o saldo ainda é negativo em R\$ 5,575 bilhões.

Maiores altas	Ticker	Preço	%	Vol (mm)	Maiores quedas	Ticker	Preço	%	Vol (mm)
Suzano PNA	SUZB3	45.68	3.82	258.0	B2W Cia Digital ON	BTOW3	27.30	-9.00	159.1
CVC Brasil ON	CVCB3	43.79	2.31	123.9	Lj. Americanas PN	LAME4	16.50	-7.56	230.6
Fibría ON	FIBR3	75.3	0.67	94.9	Usiminas PNA	USIM5	7.91	-7.27	360.7
Equatorial ON	EQTL3	57.7	0.17	76.6	Natura ON	NATU3	26.05	-7.06	113.9
Marfrig ON	MRFG3	7.17	0.00	45.5	Via Varejo Unit	VVAR11	19.90	-6.44	82.8

Agenda Econômica. No Brasil, as vendas no varejo no conceito restrito relativas ao mês de junho recuaram 0,3% na passagem ante maio na série ajustada sazonalmente, vindo aquém das projeções de mercado (+0,1%). Já no conceito amplo, que inclui as categorias de materiais de construção, veículos e autopeças, o número foi melhor do que o esperado: 2,5% ante 2,1% do consenso das projeções. Na variação ante junho de 2017 as variações foram de 1,5% e 3,7% nos conceitos restrito e amplo respectivamente.

Ainda no Brasil, a primeira prévia da inflação medida pelo IGP-M de agosto ficou em 0,70% na passagem ante igual apanhado do mês anterior. O número mostrou aceleração não apenas diante de julho (0,41%) mas também excedeu a mediana das projeções (0,22%). Na decomposição do indicador, o IPA-M (atacado) subiu 1,03% (+0,34% na primeira prévia de julho), o IPC-M (varejo), recuou 0,07% (+0,39% em julho), enquanto o INCC-M, (construção civil) teve aumento de 0,41% (ante 0,91% na primeira prévia de julho).

Região/Indicador / Evento	Referência	Projeção*	Anterior	Leitura	Viés
BRA IGP-M Inflation 1st Preview	Aug	0.22%	0.41%	0.70%	▼
BRA Vendas a varejo M/M	Jun	0.1%	-0.6%	-0.3%	▼
BRA Vendas no varejo A/A	Jun	2.4%	2.7%	1.5%	▼
BRA Venda ampla varejo (M/M)	Jun	2.1%	-4.9%	2.5%	▲
BRA Vendas no varejo A/A	Jun	3.1%	2.2%	3.7%	▲
EUA IPC A/A	Jul	2.9%	2.9%	2.9%	—
EUA IPC exc alimentos e energia A/A	Jul	2.3%	2.3%	2.4%	▲
FRA Produção industrial A/A	Jun	1.4%	-0.9%	1.7%	▲
GBR Produção industrial A/A	Jun	0.7%	0.8%	1.1%	▲

* Consenso dos analistas contribuidores da Bloomberg – Fonte: Bloomberg. Elaboração BB Investimentos

Câmbio e CDS. O receio de contágio da crise econômica turca a outras economias emergentes fez com que o dólar avançasse significativamente ante moedas destas praças. No Brasil o cenário que não contou com nenhuma notícia positiva capaz de amenizar o clima, a moeda encerrou cotada a R\$ 3,8575 (1,50%). O risco medido pelo CDS Brasil de 5 anos avançou a 237 pts, ante 226 pts da véspera.

Juros. A escalada da tensão com a situação econômica na Turquia além de pressionar o câmbio puxou forte alta nos juros futuros. Houve expressivo avanço ao longo de toda a estrutura a termo da curva, em especial nos vértices mais longos.

Para a próxima semana. No Brasil, volume do setor de serviços (IBGE), dados de inflação como IGP-10 e IPC-S (FGV), e o grande destaque, a atividade econômica pelo IBC-BR (Bacen). No exterior, vendas no varejo e produção industrial na China, PIB na Alemanha e Zona do Euro, Inflação ao consumidor na França, Alemanha e Zona do Euro, e nos EUA vendas no varejo, produção industrial, e confiança pela Universidade de Michigan.

Estratégia de Mercado

Ricardo Vieites, CNPI
ricardovieites@bb.com.br

Rafael Reis, CNPI-P
rafael.reis@bb.com.br

Índices mundiais	Último	% Dia	% Mês	% Ano
IBOVESPA	76,514	-2.86	-3.42	0.15
Dow Jones (EUA)	25,313	-0.77	-0.40	2.40
Nasdaq (EUA)	7,839	-0.67	2.18	13.55
S&P 500 (EUA)	2,833	-0.71	0.60	5.97

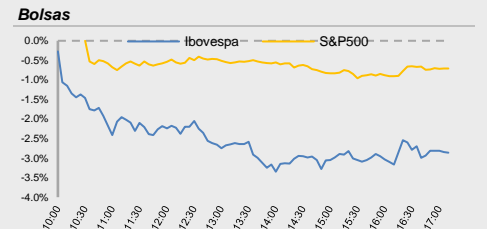

Moeda/commodity	Último	%Dia	%Mês	%Ano
Dólar Comercial (B3)	3.8575	1.50	2.75	16.59
Euro x Real	4.4051	0.48	0.30	11.35
Euro x US\$	1.1414	-0.98	-2.37	-4.43
Brasil CDS 5 Anos (pts)	237	+12	+23	+75
Ouro Spot (R\$ grama)	150.28	-0.06	-1.01	-6.43
Petróleo Brent(US\$/baril)	72.97	1.25	-1.72	9.37
Min. Ferro (USD/Ton) H.Kong	68.71	-0.81	6.10	-3.6

Câmbio – Dólar norte-americano Intraday

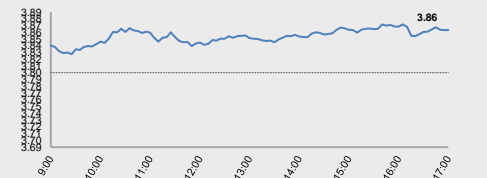

Juros – estrutura a termo

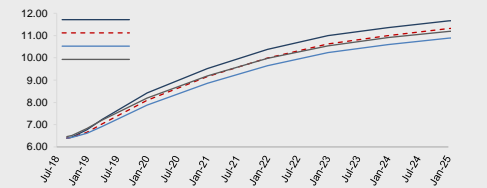

CDS Brasil (5 anos)

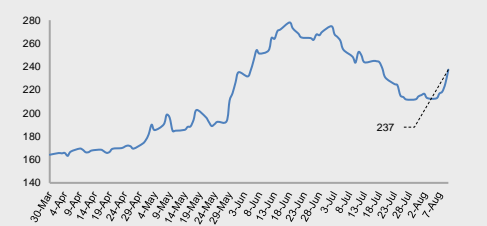

Fonte: Bloomberg, AE Broadcast, Economática.
Elaboração BB Investimentos

Data	Dia	Horário (prev.)	País	Indicador	Referência	Consenso Mercado	Anterior	Real	Viés	
Seg	06-ago	15:00	BRA	Balança comercial semanal	Aug 5	--	\$648m	\$362m	—	
			BRA	Produção de veículos Anfavea	Jul	--	256305	245821	▼	
			BRA	Vendas de veículos Anfavea	Jul	--	201982	217509	▲	
			BRA	Exportações de veículos Anfavea	Jul	--	64910	51358	▼	
			CHI	Reservas estrangeiras	Jul	\$3107.00b	\$3112.13b	\$3117.95	—	
Ter	07-ago	08:00	BRA	COPOM Meeting Minutes	ago/01	NA	NA	NA	—	
			11:00	EUA	Ofertas de emprego JOLTS	Jun	6625	6659	6662	▲
			16:00	EUA	Crédito ao consumidor	Jun	\$16.000b	\$24.259b	\$24.559b	▲
			03:00	ALE	Balança comercial	Jun	20.9b	19.7b	21.8B	▲
			3:00	ALE	Exportações SAZ M/M	Jun	-0.4%	1.8%	0.0%	▼
			03:00	ALE	Importações SAZ M/M	Jun	0.2%	0.7%	1.2%	▲
			03:00	ALE	Produção industrial SAZ M/M	Jun	-0.4%	2.4%	-0.9%	▼
			03:00	ALE	Produção industrial WDA A/A	Jun	2.9%	3.0%	2.5%	▼
			03:45	FRA	Balança comercial	Jun	-5520m	-6019m	-6248m	▼
			CHI	Balança comercial	Jul	\$38.90b	\$41.47b	\$41.61b	▲	
			CHI	Importações A/A	Jul	16.9%	14.1%	14.1%	▼	
			CHI	Exportações A/A	Jul	10.0%	11.2%	11.3%	▲	
Qua	08-ago	08:00	BRA	IPC-S IPC FGV	Aug 7	0.22%	0.17%	0.20%	▲	
			BRA	IGP-DI Inflação FGV M/M	Jul	0.38%	1.48%	0.44%	▼	
			BRA	Inflação FGV IGP-DI A/A	Jul	8.53%	7.79%	8.59%	▼	
			BRA	IPCA Inflação IBGE A/A	Jul	4.41%	4.39%	4.48%	▼	
			BRA	IPCA inflação IBGE M/M	Jul	0.26%	1.26%	0.33%	▼	
			22:30	CHI	IPP A/A	Jul	4.5%	4.7%	4.6%	—
			22:30	CHI	IPC A/A	Jul	2.0%	1.9%	2.1%	▼
Qui	09-ago	05:00	BRA	IPC FIPE- Semanal	Aug 7	0.23%	0.26%	0.37%	▼	
			09:30	EUA	Novos pedidos seguro-desemprego	Aug 4	220k	219k	213k	▲
			09:30	EUA	Seguro-desemprego	Jul/28	1730k	1726k	1755k	▼
			11:00	EUA	Estoques no atacado M/M	Jun F	0.0%	0.0%	0.1%	—
			11:00	EUA	Vendas de negócio no atacado M/M	Jun	0.2%	2.1%	-0.1%	▼
			20:50	JAP	PIB SAZ T/T	2T P	0.3%	-0.2%	0.5%	▲
			20:50	JAP	PIB anualizado SAZ T/T	2T P	1.4%	-0.6%	1.9%	▲
			20:50	JAP	Consumo privado PIB M/M	2T P	0.2%	-0.1%	0.7%	▲
Sex	10-ago	08:00	BRA	IGP-M Inflation 1st Preview	Aug	0.22%	0.41%	0.70%	▼	
			BRA	Vendas a varejo M/M	Jun	0.1%	-0.6%	-0.3%	▼	
			BRA	Vendas no varejo A/A	Jun	2.4%	2.7%	1.5%	▼	
			BRA	Venda ampla varejo (M/M)	Jun	2.1%	-4.9%	2.5%	▲	
			BRA	Vendas no varejo A/A	Jun	3.1%	2.2%	3.7%	▲	
			09:30	EUA	IPC M/M	Jul	0.2%	0.1%	0.2%	—
			09:30	EUA	IPC exc alimentos e energia M/M	Jul	0.2%	0.2%	0.2%	—
			09:30	EUA	IPC A/A	Jul	2.9%	2.9%	2.9%	—
			09:30	EUA	IPC exc alimentos e energia A/A	Jul	2.3%	2.3%	2.4%	▲
			09:30	EUA	Resultados semanais méd reais A/A	Jul	--	0.5%	0.1%	—
			09:30	EUA	Lucro méd real por hora A/A	Jul	--	0.0%	-0.2%	—
			15:00	EUA	Orçamento mensal	Jul	-\$76.0b	-\$42.9b	-\$76.9b	—
			03:45	FRA	Produção industrial M/M	Jun	0.5%	-0.2%	0.6%	▲
			03:45	FRA	Produção industrial A/A	Jun	1.4%	-0.9%	1.7%	▲
			03:45	FRA	Produção do setor de fabricação M/M	Jun	0.0%	-0.6%	0.6%	▲
			03:45	FRA	Produção do setor de fabricação A/A	Jun	0.5%	-0.7%	1.6%	▲
			05:30	GBR	Balança comercial visível GBP/Mn	Jun	-£12500	-£12362	-£11383	—
			05:30	GBR	Produção industrial M/M	Jun	0.3%	-0.4%	0.4%	▲
			05:30	GBR	Produção industrial A/A	Jun	0.7%	0.8%	1.1%	▲
			05:30	GBR	PIB T/T	2T P	0.4%	0.2%	0.4%	—
05:30	GBR	PIB A/A	2T P	1.3%	1.2%	1.3%	—			
CHI	Financiamento agregado CNY	Jul	1100.0b	1180.0b						
CHI	New Yuan Loans CNY	Jul	1250.0b	1840.0b						
CHI	Investimento estrangeiro direto A/A CNY	Jul	--	0.3%						

▲ viés positivo ▼ viés negativo — viés neutro ou sem definição

Data	Dia	Horário (prev.)	País	Indicador	Referência	Consenso Mercado	Anterior	Real	Viés
Seg	13-ago	15:00	BRA	Balança comercial semanal	ago/12	--	\$362m	--	
			CHI	Investimento estrangeiro direto A/A CNY	Jul	--	0.3%	--	
			CHI	Financiamento agregado CNY	Jul	1100.0b	1180.0b	--	
			CHI	New Yuan Loans CNY	Jul	1250.0b	1840.0b	--	
		23:00	CHI	Vendas no varejo A/A	Jul	9.1%	9.0%	--	
		23:00	CHI	Vendas varejo acum/ano A/A	Jul	9.4%	9.4%	--	
		23:00	CHI	Produção industrial A/A	Jul	6.3%	6.0%	--	
		23:00	CHI	Produção industrial acum no ano A/A	Jul	6.6%	6.7%	--	
		1:30	JAP	Produção industrial M/M	Jun F	--	-2.1%	--	
		1:30	JAP	Produção industrial A/A	Jun F	--	-1.2%	--	
		1:30	JAP	Utilização da capacidade M/M	Jun	--	-2.1%	--	
		Ter	14-ago	9:00	BRA	Volume do setor de serviços IBGE A/A	Jun	--	-3.8%
3:00	ALE			PIB SAZ T/T	2T P	--	0.3%	--	
3:00	ALE			PIB WDA A/A	2T P	--	2.3%	--	
3:00	ALE			PIB NSAZ A/A	2T P	--	1.6%	--	
3:00	ALE			IPC M/M	Jul F	--	0.3%	--	
3:00	ALE			IPC A/A	Jul F	--	2.0%	--	
3:00	ALE			IPC EU harmonizado M/M	Jul F	--	0.4%	--	
3:00	ALE			IPC EU harmonizado A/A	Jul F	--	2.1%	--	
6:00	ALE			Pesquisa ZEW Situação atual	Ago	--	72.4	--	
6:00	ALE			Pesquisa ZEW (Expectativas)	Ago	--	-24.7	--	
3:45	FRA			IPC EU harmonizado M/M	Jul F	--	-0.1%	--	
3:45	FRA			IPC EU harmonizado A/A	Jul F	--	2.6%	--	
3:45	FRA			IPC M/M	Jul F	--	-0.1%	--	
3:45	FRA			IPC A/A	Jul F	--	2.3%	--	
5:30	GBR			Taxa de desemprego ILO 3M	Jun	--	4.2%	--	
6:00	EUR			Produção industrial SAZ M/M	Jun	--	1.3%	--	
6:00	EUR			Produção industrial WDA A/A	Jun	--	2.4%	--	
6:00	EUR			PIB SAZ T/T	2T P	--	0.3%	--	
6:00	EUR			PIB SAZ A/A	2T P	--	2.1%	--	
6:00	EUR			Pesquisa ZEW (Expectativas)	Ago	--	-18.7	--	
9:30	EUA	Índice de preços de importação M/M	Jul	0.1%	-0.4%	--			
Qua	15-ago	8:00	BRA	IGP-10 Inflação FGV M/A	Ago	--	0.93%	--	
		8:00	BRA	IGP-10 Inflação FGV M/A	Ago	--	0.93%	--	
		8:30	BRA	Atividade econômica M/M	Jun	--	-3.34%	--	
		8:30	BRA	Atividade econômica A/A	Jun	--	-2.90%	--	
		8:00	EUA	MBA-Solicitações de empréstimos hipotecários	ago/10	--	-3.0%	--	
		9:30	EUA	Índice Empire State, manufatura em Nova York	Ago	20.0	22.6	--	
		9:30	EUA	Adiantamento de vendas no varejo M/M	Jul	0.1%	0.5%	--	
		9:30	EUA	Vendas no varejo exc auto M/M	Jul	0.4%	0.4%	--	
		9:30	EUA	Vendas no varejo exc auto e gás	Jul	0.4%	0.3%	--	
		10:15	EUA	Produção industrial M/M	Jul	0.4%	0.6%	--	
		10:15	EUA	Utilização da capacidade	Jul	78.2%	78.0%	--	
		10:15	EUA	Produção manufatureira (SIC)	Jul	0.3%	0.8%	--	
		5:30	GBR	IPC M/M	Jul	--	0.0%	--	
		5:30	GBR	IPC A/A	Jul	--	2.4%	--	
		5:30	GBR	IPC principal A/A	Jul	--	1.9%	--	
		5:30	GBR	Produção IPP NSAZ M/M	Jul	--	0.1%	--	
5:30	GBR	Produção IPP NSAZ A/A	Jul	--	3.1%	--			
Qui	16-ago	8:00	BRA	IPC-S IPC FGV	ago/15	--	0.20%	--	
		9:30	EUA	Novos pedidos seguro-desemprego	ago/11	--	213k	--	
		9:30	EUA	Seguro-desemprego	ago/04	--	1755k	--	
		9:30	EUA	Panorama dos negócios Fed da Filadélfia	Ago	22.0	25.7	--	
		9:30	EUA	Construção de casas novas	Jul	1273k	1173k	--	
		9:30	EUA	Construção de casas novas M/M	Jul	7.9%	-12.3%	--	
		9:30	EUA	Licenças p/construção	Jul	1308k	1273k	--	
		9:30	EUA	Alvarás de construção M/M	Jul	1.2%	-2.2%	--	
		5:30	GBR	Vendas no varejo exc combustível de auto M/M	Jul	--	-0.6%	--	
		5:30	GBR	Vendas no varejo exc combustível de auto A/A	Jul	--	3.0%	--	
		6:00	EUR	Balança comercial SA	Jun	--	16.9b	--	
		6:00	EUR	Balança comercial NSAZ	Jun	--	16.5b	--	
23:00	CHI	Pesquisa econômica Bloomberg ago China							
Sex	17-ago	5:00	BRA	IPC FIPE- Semanal	ago/15	--	0.37%	--	
		8:00	BRA	IGP-M Inflation 2nd Preview	Ago	--	0.53%	--	
		11:00	EUA	Índice antecedente	Jul	0.4%	0.5%	--	
		11:00	EUA	Sentimento Univ de Mich	Ago P	97.9	97.9	--	
		6:00	EUR	IPC principal A/A	Jul F	--	1.1%	--	
		6:00	EUR	IPC A/A	Jul F	--	2.0%	--	
6:00	EUR	IPC M/M	Jul	--	0.1%	--			

▲ viés positivo ▼ viés negativo — viés neutro ou sem definição

INFORMAÇÕES RELEVANTES

Este relatório foi produzido pelo BB-Banco de Investimento S.A. As informações e opiniões aqui contidas foram consolidadas ou elaboradas com base em informações obtidas de fontes, em princípio, fidedignas e de boa-fé. Entretanto, o BB-BI não declara nem garante, expressa ou tacitamente, que essas informações sejam imparciais, precisas, completas ou corretas. Todas as recomendações e estimativas apresentadas derivam do julgamento de nossos analistas e podem ser alternadas a qualquer momento sem aviso prévio, em função de mudanças que possam afetar as projeções da empresa. Este material tem por finalidade apenas informar e servir como instrumento que auxilie a tomada de decisão de investimento. Não é, e não deve ser interpretado como uma oferta ou solicitação de oferta para comprar ou vender quaisquer títulos e valores mobiliários ou outros instrumentos financeiros. É vedada a reprodução, distribuição ou publicação deste material, integral ou parcialmente, para qualquer finalidade.

Nos termos do art. 22 da ICVM 598, o BB - Banco de Investimento S.A declara que:

1 - A instituição pode ser remunerada por serviços prestados ou possuir relações comerciais com a(s) empresa(s) analisada(s) neste relatório ou com pessoa natural ou jurídica, fundo ou universalidade de direitos, que atue representando o mesmo interesse dessa(s) empresa(s); o Conglomerado Banco do Brasil S.A pode ser remunerado por serviços prestados ou possuir relações comerciais com a(s) empresa(s) analisada(s) neste relatório, ou com pessoa natural ou jurídica, fundo ou universalidade de direitos, que atue representando o mesmo interesse dessa(s) empresa(s).

2 - A instituição pode possuir participação acionária direta ou indireta, igual ou superior a 1% do capital social da(s) empresa(s) analisada(s), mas poderá adquirir, alienar ou intermediar valores mobiliários da empresa(s) no mercado; o Conglomerado Banco do Brasil S.A pode possuir participação acionária direta ou indireta, igual ou superior a 1% do capital social da(s) empresa(s) analisada(s), e poderá adquirir, alienar e intermediar valores mobiliários da(s) empresa(s) no mercado.

3 - O Banco do Brasil S.A. detem indiretamente 5% ou mais, por meio de suas subsidiárias, participação acionária no capital da Cielo S.A. (cuja participação é detida pelo BB – Banco de Investimento S.A.) e do IRB Brasil Re, companhias brasileiras listadas na bolsa de valores que podem deter, direta ou indiretamente, participações societárias em outras companhias listadas cobertas pelo BB – Banco de Investimento S.A.

Informações Relevantes – Analistas

O(s) analista(s) de investimento, ou de valores mobiliários, envolvido(s) na elaboração deste relatório (“Analistas de investimento”), declara(m) que:

1 - As recomendações contidas neste refletem exclusivamente suas opiniões pessoais sobre a companhia e seus valores mobiliários e foram elaboradas de forma independente e autônoma, inclusive em relação ao BB-Banco de Investimento S.A e demais empresas do Grupo.

2 – Sua remuneração é integralmente vinculada às políticas salariais do Banco do Brasil S.A. e não recebem remuneração adicional por serviços prestados para o emissor objeto do relatório de análise ou pessoas a ele ligadas.

Analistas	Items		
	3	4	5
Hamilton Moreira Alves			
Rafael Freda Reis	X		
Ricardo Vieites			
Wesley Bernabé			
José Roberto dos Anjos			
Renato Odo	X		

3 – O(s) analista(s) de investimentos, seus cônjuges ou companheiros, detêm, direta ou indiretamente, em nome próprio ou de terceiros, ações e/ou outros valores mobiliários de emissão das companhias objeto de sua análise.

4 – Os analistas de investimento, seus cônjuges ou companheiros, possuem, direta ou indiretamente, qualquer interesse financeiro em relação a companhia emissora dos valores mobiliários analisados neste relatório.

5 – O(s) analista(s) de investimento tem vínculo com pessoa natural que trabalha para o emissor objeto do relatório de análise.

6 - As informações, opiniões, estimativas e projeções contidas neste documento referem-se à data presente e estão sujeitas à mudanças, não implicando necessariamente na obrigação de qualquer comunicação no sentido de atualização ou revisão com respeito a tal mudança.

RATING

“RATING” é uma opinião sobre os fundamentos econômico-financeiros e diversos riscos a que uma empresa, instituição financeira ou captação de recursos de terceiros, possa estar sujeita dentro de um contexto específico, que pode ser modificada conforme estes riscos se alterem. “O investidor não deve considerar em hipótese alguma o “RATING” como recomendação de Investimento.

BB Banco de Investimento S.A. - BB-BI

Av. Paulista, 1.230 – 9º andar

São Paulo (SP) - Brazil

+55 (11) 4298-7000

Diretor	Gerente Executivo	BB Securities - London
Fernando Campos	Denisio Augusto Liberato	4th Floor, Pinners Hall – 105-108 Old Broad St. London EC2N 1ER - UK +44 (207) 3675800
Gerentes da Equipe de Pesquisa		
Estratégia - Wesley Bernabé wesley.bernabe@bb.com.br	Análise de Empresas - Victor Penna victor.penna@bb.com.br	Managing Director Admilson Monteiro Garcia +44 (207) 3675801
Renda Variável		Director of Sales Trading Boris Skulczuk +44 (207) 3675831
Agronegócios	Siderurgia e Mineração	Head of Sales Nick Demopoulos +44 (207) 3675832
Márcio de Carvalho Montes mcmontes@bb.com.br	Gabriela Cortez gabrielaecortez@bb.com.br	Institutional Sales Annabela Garcia +44 (207) 3675853 Melton Plummer +44 (207) 3675843
Bancos e Serviços Financeiros	Óleo e Gás	Trading Bruno Fantasia +44 (207) 3675852 Gianpaolo Rivas +44 (207) 3675842
Wesley Bernabé wesley.bernabe@bb.com.br	Daniel Cobucci cobucci@bb.com.br	
Carlos Daltozo daltozo@bb.com.br	Papel e Celulose	
Kamila Oliveira kamila@bb.com.br	Gabriela E Cortez gabrielaecortez@bb.com.br	
Bens de Capital	Imobiliário	
Viviane Silva viviane.silva@bb.com.br	Georgia Jorge georgiadaj@bb.com.br	Banco do Brasil Securities LLC - New York 535 Madison Avenue 33th Floor New York City, NY 10022 - USA (Member: FINRA/SIPC/NFA)
Utilities	Varejo	Managing Director Carla Sarkis Teixeira +1 (646) 845-3710
Rafael Dias rafaeldias@bb.com.br	Maria Paula Cantusio paulacantusio@bb.com.br	Institutional Sales - Equity Charles Langalis +1 (646) 845-3714
Alimentos e Bebidas	Fabio Cardoso fcardoso@bb.com.br	Institutional Sales - Fixed Income Fabio Frazão +1 (646) 845-3716 Michelle Malvezzi +1 (646) 845-3715
Luciana Carvalho luciana_cvl@bb.com.br	Transporte e Logística	DCM Richard Dubbs +1 (646) 845-3719
	Renato Hallgren renatoh@bb.com.br	Syndicate Kristen Tredwell +1 (646) 845-3717
Macroeconomia e Estratégia de Mercado	Renda Fixa	
Hamilton Moreira Alves hmoreira@bb.com.br	Renato Odo renato.odo@bb.com.br	
Rafael Reis rafael.reis@bb.com.br	José Roberto dos Anjos robertodosanjos@bb.com.br	
Ricardo Vieites ricardovieites@bb.com.br		
Equipe de Vendas	Varejo	BB Securities Asia Pte Ltd - Singapore 6 Battery Road #11-02 Singapore, 049909
Investidor Institucional bb.distribuicao@bb.com.br	acoess@bb.com.br	Managing Director Marcelo Sobreira +65 6420-6577
Gerente - Antonio Emilio Ruiz	Gerente - Mario D'Amico	Director, Head of Sales José Carlos Reis +65 6420-6570
Bianca Onuki Nakazato	Fabiana Regina de Oliveira	Institutional Sales Zhao Hao +65 6420-6582
Bruno Finotello	Sandra Regina Saran	
Daniel Frazatti Gallina		
Denise Rédua de Oliveira		
Edger Euber Rodrigues		
Elisangela Pires Chaves		
Fábio Caponi Bertoluci		
Henrique Reis		
Marcela Andressa Pereira		