

Diário de Mercado

8 de março de 2019

Ibovespa fecha em alta apesar do mau humor externo

Comentário. O Ibovespa abriu o pregão em queda influenciado pelo mal humor no exterior, onde os mercados operavam com aversão ao risco por conta dos dados negativos do mercado de trabalho norte-americano e também por conta da queda nas exportações da China. No entanto, no período da tarde, o índice se descolou do exterior e voltou a operar no campo positivo influenciado por novas notícias sobre o engajamento do Governo na aprovação da reforma da previdência. Na contramão das principais bolsas mundiais, a bolsa brasileira encerrou o dia em alta.

Ibovespa. O índice encerrou a semana em alta com a maioria dos papéis se valorizando. Os destaques ficaram por conta da recuperação das ações do setor de educação, com Estácio ON subindo 8,08% e Kroton ON subindo 7,71%. Por outro lado, influenciada pelos números negativos da balança comercial chinesa, a CSN ON despencou 6,65%. O Ibovespa fechou aos 95.364 pts (1,09%), acumulando uma queda de 0,23% no mês e uma alta de 8,51% no ano. O giro financeiro preliminar da Bovespa foi de R\$ 10,5 bilhões, sendo R\$ 10,3 bilhões no mercado à vista. No dia 6 de março (último dado disponível), ocorreu entrada líquida de de capital estrangeiro da bolsa de R\$ 406,066 milhões, com retirada líquida de R\$ 92,925 milhões em março. O saldo negativo acumulado em 2019 atingiu R\$ 1,187 bilhão.

Maiores altas	Ticker	Preço	%	Vol (mm)	Maiores quedas	Ticker	Preço	%	Vol (mm)
Estacio ON	ESTC3	28,10	8,08	77,5	Sid. Nacional ON	CSNA3	13,76	-6,65	286,3
Kroton ON	KROT3	11,17	7,71	225,2	Suzano PNA	SUZB3	47,04	-3,27	348,7
Raia Drogasil ON	RADL3	66,80	6,40	175,7	Petrobras ON	PETR3	29,00	-0,75	281,8
Via Varejo ON	VVAR3	4,68	6,12	69,0	Ambev ON	ABEV3	16,59	-0,60	339,7
Qualicorp ON	QUAL3	15,56	4,43	26,4	Marfrig ON	MRF3	5,63	-0,53	11,4

Agenda Econômica. O IGP-DI/FGV subiu 1,25% em fevereiro ante janeiro. O índice acumula uma alta de 1,32% no ano e de 7,73% em 12 meses.

Nos EUA, os dados do Payroll surpreenderam negativamente o mercado ao registrar a criação de apenas 20 mil vagas de emprego em fevereiro. Apesar disso, a taxa de desemprego norte-americana recuou levemente de 4,0% para 3,8%.

As exportações chinesas despencaram 20,7% em fevereiro enquanto as importações caíram 5,2%, no mesmo período. Com isso, o saldo da balança comercial do país passou de US\$ 39,16 bi em janeiro para US\$ 4,12 bi em fevereiro, ficando bem abaixo das previsões dos analistas que estimavam um superávit em torno de US\$ 24,45 bilhões.

Região	Indicador / Evento	Referência	Projeção*	Anterior	Leitura	Viés
BRA	IGP-DI Inflação FGV M/M	Fev	1.15%	0.07%	1.25%	▼
BRA	Inflação FGV IGP-DI A/A	Fev	7.61%	6.56%	7.73%	▼
EUA	Payroll (criação vagas na economia)	Fev	180k	311k	20k	▼
EUA	Taxa de desemprego	Fev	3.8%	4.0%	3.8%	▼
CHI	IPC A/A	Fev	1.5%	1.7%		
CHI	Balança comercial	Fev	\$34.05b	\$39.16b		
CHI	Exportações A/A	Fev	1.4%	9.1%		
CHI	Importações A/A	Fev	0.5%	-1.5%		

* Consenso dos analistas contribuidores da Bloomberg – Fonte: Bloomberg. Elaboração BB Investimentos

Câmbio e CDS. A divisa norte americana recuou nesta sexta-feira influenciada pelos dados negativos do payroll norte-americano e pelo fraco desempenho da balança comercial da China. O dólar comercial (interbancário) encerrou em R\$ 3,8700 (-0,33%), acumulando alta de 3,12% no mês, queda de 0,13% no ano e uma valorização de 18,68% em 12 meses. O risco medido pelo CDS Brasil passou de 165 pts para 164 pts.

Juros. Os juros futuros encerram a sessão regular em baixa nesta sexta-feira, especialmente nos contratos de longo prazo. Os números negativos do mercado externo influenciaram o recuo das taxas. O DI para 2020 fechou em 6,46% de ontem. O DI para janeiro de 2021 caiu de 7,19% para 7,14%. O DI para janeiro de 2023 foi de 8,36% para 8,28%. O DI para janeiro de 2025 recuou de 8,89% para 8,81%.

Para a semana: Brasil: Vendas, produção e exportação de veículos Anfavea; IGP-M (prévia); IPCA; Produção industrial; Criação de empregos formais; IGP-10; Coleta de impostos. EUA: IPC; Índices de preços de importação e exportação; Produção industrial. Alemanha: Produção industrial e IPC. França: IPC. Reino Unido: Produção industrial. Zona do Euro: IPC e Produção industrial. China: Produção acumulada do ano.

Estratégia de Mercado

Hamilton Moreira Alves, CNPI-T
hmoreira@bb.com.br

Richard Ferreira, CNPI
richardi@bb.com.br

Índices mundiais	Último	% Dia	% Mês	% Ano
IBOVESPA	95.364	1,09	-0,23	8,51
Dow Jones (EUA)	25.450	-0,09	-1,80	9,10
Nasdaq (EUA)	7.408	-0,18	-1,65	11,65
S&P 500 (EUA)	2.743	-0,21	-1,49	9,42

Bolsas

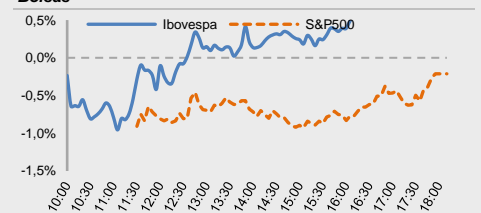

Moeda/commodity	Último	%Dia	%Mês	%Ano
Dólar Comercial (B3)	3,8680	-0,74	3,19	-0,17
Euro x Real	4,3484	-0,46	1,90	-1,94
Euro x US\$	1,1233	0,36	-1,21	-1,84
Brasil CDS 5 Anos (pts)	164	-1	+8	-46
Ouro Spot (R\$ grama)	161,53	1,03	-1,10	1,42
Petróleo Brent(US\$/barrel)	65,72	-0,56	-0,45	25,8
Min. Ferro (USD/Ton) H.Kong	83,33	-1,49	0,59	16,3

Câmbio – Dólar norte-americano Intraday

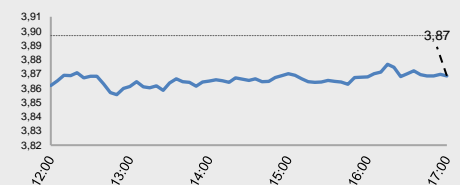

Juros – estrutura a termo

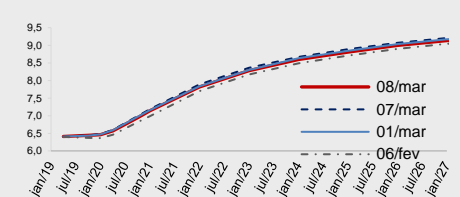

CDS Brasil (5 anos)

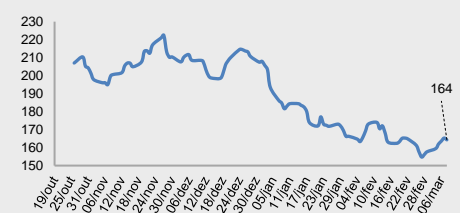

Fonte: Bloomberg, AE Broadcast, Economática.
Elaboração BB Investimentos

Ibovespa 8/mar/2019	Código	Último Preço	% Dia	Anterior	Max	Min	Neg. Mil	Vol. R\$ MM	Part. Ibov. %	% S	% M	%2019	% 12 meses	Max. 52 semanas	Min. 52 semanas
ESTACIO PARTICIPACOES SA	ESTC3	28,10	8,08	26,00	28,10	25,90	13,3	78	0,55%	2,48	2,00	18,27	-11,4	39	20
KROTON EDUCACIONAL SA	KROT3	11,17	7,71	10,37	11,30	10,21	29,1	225	1,07%	2,76	1,82	25,93	-23,6	15,24	8,49
RAIA DROGASIL SA	RADL3	66,80	6,40	62,78	67,11	62,24	9,6	176	0,92%	4,62	2,13	16,89	-15,2	82,25	55,26
VIA VAREJO SA	VVAR3	4,68	6,12	4,41	4,68	4,39	23,1	69	0,12%	3,08	2,18	6,61	-37,6	8,70	3,86
QUALICORP CONS E CORR SEG SA	QUAL3	15,56	4,43	14,90	15,73	14,79	8,8	26	0,24%	2,03	0,45	20,71	-43,0	28,75	11,02
B2W CIA DIGITAL	BTOW3	49,90	3,92	48,02	49,90	47,31	6,0	61	0,55%	1,20	3,21	18,75	120,8	50,45	21,72
CENTRAIS ELETRICAS BRASILIER	ELET3	34,41	3,68	33,19	34,41	32,02	27,3	226	0,61%	-3,45	-6,95	42,01	48,1	40,84	11,75
BANCO DO BRASIL S.A.	BBAS3	52,20	3,51	50,43	52,35	49,82	24,4	414	4,54%	1,73	3,16	12,28	20,2	55,91	24,14
NATURA COSMETICOS SA	NATU3	48,09	3,02	46,68	48,70	46,30	8,8	75	0,54%	1,24	-0,60	6,87	44,6	52,09	25,70
TIM PARTICIPACOES SA	TIMP3	11,75	2,98	11,41	11,75	11,35	7,9	39	0,62%	1,21	-0,59	-0,84	-18,7	16,22	10,53
MRV ENGENHARIA	MRVE3	14,34	2,72	13,96	14,50	13,86	14,9	55	0,27%	3,31	5,52	16,02	11,2	15,62	9,95
EQUATORIAL ENERGIA SA - ORD	EQTL3	82,50	2,68	80,35	83,04	80,02	5,5	76	1,07%	0,04	0,45	10,65	13,0	89,10	55,64
MULTIPLAN EMPREENDIMENTOS	MULT3	24,33	2,61	23,71	24,68	23,42	15,1	68	0,43%	-1,26	-3,34	0,08	6,3	26,67	17,05
FLEURY SA	FLRY3	19,85	2,53	19,36	19,90	19,26	12,4	57	0,40%	-0,75	-0,75	0,35	-31,5	29,18	19,12
LOJAS RENNER S.A.	LREN3	43,86	2,45	42,81	44,21	41,91	12,0	116	2,03%	1,22	1,34	3,44	26,6	46,40	25,55
CIA ENERGETICA MINAS GER-PRF	CMIG4	14,10	2,40	13,77	14,17	13,68	27,0	122	0,89%	0,28	-2,08	1,73	66,1	14,98	6,46
IGUATEMI EMP DE SHOPPING	IGTA3	41,60	2,36	40,64	41,60	40,31	5,9	55	0,24%	0,41	-0,95	0,00	5,2	45,30	28,57
LOJAS AMERICANAS SA-PREF	LAME4	19,80	2,27	19,36	19,85	19,00	9,5	67	0,89%	0,66	-0,55	0,51	17,5	21,32	14,06
CENTRAIS ELETRICAS BRAS-PR B	ELET6	35,89	2,25	35,10	36,05	34,30	15,3	114	0,53%	-4,27	-7,90	27,41	36,4	42,47	13,31
EDP - ENERGIAS DO BRASIL SA	ENBR3	17,59	2,21	17,21	17,71	17,17	10,0	55	0,34%	0,74	1,68	19,25	29,6	19,32	12,29
LOCALIZA RENT A CAR	RENT3	33,85	2,20	33,12	34,07	32,75	14,2	114	1,23%	0,74	-2,03	13,78	22,4	35,67	20,67
BR MALLS PARTICIPACOES SA	BRML3	13,24	2,16	12,96	13,32	12,84	16,1	62	0,73%	0,99	-1,12	1,30	13,0	14,61	8,91
MAGAZINE LUIZA SA	MGLU3	180,82	2,07	177,15	183,38	173,80	8,3	306	0,80%	3,20	4,24	-0,14	104,9	185,99	86,20
KLABIN SA - UNIT	KLBN11	18,01	1,92	17,67	18,15	17,44	15,3	116	0,70%	0,56	-0,17	13,41	-1,7	22,48	15,11
BRF SA	BRFS3	19,86	1,90	19,49	20,08	19,33	20,8	183	1,05%	-3,22	-3,45	-9,44	-20,7	27,20	17,83
ITAUSA-INVESTIMENTOS ITAU-PR	ITSA4	12,51	1,79	12,29	12,59	12,18	22,6	218	3,67%	2,04	1,13	3,56	1,1	13,80	8,51
ENGIE BRASIL ENERGIA SA	EGIE3	40,17	1,72	39,49	40,34	39,52	7,9	56	0,67%	-0,47	-2,41	21,65	28,4	44,66	26,52
CIA BRASILEIRA DE DIS-PREF	PCAR4	92,30	1,67	90,78	92,77	90,11	9,3	126	0,94%	-1,23	-0,87	13,98	37,4	99,38	63,53
B3 SA-BRASIL BOLSA BALCAO	B3SA3	31,61	1,67	31,09	31,73	30,79	34,5	335	4,22%	-0,85	-3,60	17,90	21,2	33,99	18,92
CYRELA BRAZIL REALTY SA EMP	CYRE3	17,24	1,65	16,96	17,29	16,56	13,2	45	0,29%	1,71	0,82	11,44	14,5	17,57	9,80
SMILES FIDELIDADE SA	SMLS3	47,30	1,63	46,54	47,88	45,67	3,3	26	0,18%	-0,23	-1,46	8,06	-32,4	75,80	30,86
CIELO SA	CIEL3	10,84	1,59	10,67	10,95	10,51	21,3	104	0,79%	0,37	-0,28	21,93	-54,5	24,31	8,47
CIA SANEAMENTO BASICO DE SP	SBSP3	39,21	1,58	38,60	39,63	38,07	5,7	46	0,78%	-0,48	-0,36	24,48	4,2	46,34	21,96
GOL LINHAS AEREAS INT SA-PR	GOLL4	27,05	1,58	26,63	27,37	25,70	8,1	73	0,24%	2,38	1,46	7,77	39,8	28,98	9,18
TRANSMISSORA ALIANCA DE-UNIT	TAE11	24,96	1,55	24,58	25,13	24,55	8,3	39	0,36%	1,42	0,00	5,76	22,1	26,35	17,95
TELEFONICA BRASIL S.A.-PREF	VIVT4	46,50	1,53	45,80	46,94	45,53	8,5	77	1,26%	0,91	-0,62	0,58	-11,1	53,04	37,20
COSAN SA	CSAN3	42,06	1,52	41,43	42,06	41,06	7,4	46	0,43%	-1,41	-3,75	25,70	-3,4	45,80	31,52
WEG SA	WEGE3	18,80	1,51	18,52	18,85	18,45	9,0	37	0,91%	2,51	2,06	7,18	8,9	20,25	15,07
RUMO SA	RAIL3	19,72	1,49	19,43	19,78	19,08	24,9	199	1,44%	3,25	1,34	16,00	47,9	20,09	11,93
BANCO BRADESCO SA-PREF	BBDC4	43,10	1,39	42,51	43,15	41,82	26,0	449	8,86%	1,29	-0,39	11,51	23,7	46,50	24,69
ITAU UNIBANCO HOLDING S-PREF	ITUB4	35,75	1,19	35,33	35,89	34,85	32,7	481	10,13%	2,61	1,48	0,70	5,7	39,79	24,48
ULTRAPAR PARTICIPACOES SA	UTPA3	52,50	1,16	51,90	52,98	50,91	7,1	63	1,85%	2,14	-1,70	-1,32	-27,8	74,67	36,28
BANCO BRADESCO S.A.	BBDC3	37,80	0,96	37,44	38,04	36,96	10,4	83	1,65%	1,07	-1,89	11,67	13,5	41,61	22,33
EMBRAER SA	EMBR3	19,29	0,94	19,11	19,32	19,06	7,4	39	0,92%	1,74	1,10	-11,02	-7,0	28,00	17,90
BANCO SANTANDER BRASIL-UNIT	SANB11	44,40	0,89	44,01	44,82	43,54	8,1	66	1,08%	0,23	-1,20	3,98	21,7	50,68	28,02
BRASKEM SA-PREF A	BRKM5	54,98	0,88	54,50	55,38	53,82	8,6	108	0,95%	-0,13	1,07	16,04	17,9	61,97	40,56
ECORODOVIAS INFRA E LOG SA	ECOR3	10,06	0,80	9,98	10,32	9,84	13,4	44	0,13%	-9,37	-11,13	7,25	14,7	12,19	6,85
CVC BRASIL OPERADORA E AGENC	CVCB3	57,03	0,76	56,60	57,22	56,08	6,3	141	0,54%	-1,50	-2,35	-6,78	2,6	65,33	38,18
METALURGICA GERDAU SA-PREF	GOAU4	7,05	0,71	7,00	7,06	6,88	9,2	49	0,26%	-0,70	-1,81	1,59	-7,4	8,66	5,88
CCR SA	CCRO3	12,79	0,71	12,70	12,98	12,46	37,6	263	0,93%	-8,32	-10,12	14,20	3,6	15,80	7,86
JBS SA	JBSS3	13,15	0,61	13,07	13,22	12,80	20,2	97	1,38%	-6,87	-2,08	13,46	40,6	15,78	7,91
PETROBRAS DISTRIBUIDORA SA	BRDT3	24,90	0,61	24,75	25,45	24,41	16,1	111	0,54%	3,32	1,84	-3,11	14,5	27,73	16,02
USINAS SIDER MINAS GER-PF A	USIM5	9,67	0,42	9,63	9,68	9,47	9,0	73	0,32%	-0,31	0,10	4,88	-12,3	11,68	6,88
BB SEGURIDADE PARTICIPACOES	BBSE3	26,60	0,42	26,49	26,78	26,31	13,1	68	1,17%	-0,97	-2,56	-3,59	-3,0	31,87	21,73
VALE SA	VALE3	48,85	-0,02	48,86	48,89	47,65	52,8	1.231	9,79%	4,51	3,72	-4,22	17,8	62,42	40,06
GERDAU SA-PREF	GGBR4	14,71	-0,14	14,73	14,73	14,40	17,8	151	0,95%	-2,13	-2,84	-0,74	-8,2	18,53	13,09
BRADESCO SA -PREF	BRAP4	29,80	-0,20	29,86	29,86	29,15	6,1	44	0,43%	3,98	3,40	-5,96	-4,3	39,89	25,48
PETROBRAS - PETROLEO BRAS-PR	PETR4	26,67	-0,37	26,77	26,75	26,22	51,5	1.312	7,55%	-0,11	-1,44	17,59	22,9	28,74	14,17
HYPERA SA	HYPE3	26,19	-0,42	26,30	26,55	26,08	10,5	51	0,68%	-2,24	-2,64	-13,28	-29,5	38,07	25,31
LOG COMMERCIAL PROPERTIES E	LOGG3	17,15	-0,46	17,23	17,28	16,95	1,8	5	0,02%	-2,89	-1,83	-4,83	-	21,40	13,08
MARFRIG GLOBAL FOODS SA	MRFG3	5,63	-0,53	5,66	5,69	5,60	6,0	11	0,15%	0,72	2,36	3,11	-2,3	9,68	5,02
AMBEV SA	ABEV3	16,59	-0,60	16,69	16,70	16,40	31,7	340	4,71%	-1,43	-3,71	7,87	-28,8	24,56	14,54
PETROBRAS - PETROLEO BRAS	PETR3	29,00	-0,75	29,22	29,12	28,54	16,0	282	5,13%	-0,68	-2,88	14,17	24,0	31,80	16,90
SUZANO PAPEL E CELULOSE SA	SUZB3	47,04	-3,27	48,63	48,45	46,83	18,4	349	1,77%	-3,13	-1,30	23,53	106,7	55,20	21,76
CIA SIDERURGICA NACIONAL SA	CSNA3	13,76	-6,65	14,74	14,60	13,75	34,9	286	0,57%	-0,65	5,20	55,66	60,2	15,55	7,35
IBOVESPA	IBOV	95.364	1,09	94.340	95.476	93.305	1.017	10.578	100%	0,80	-0,23	8,5	12,2	98.589	69.069

Data	Dia	Horário (prev.)	País	Indicador	Referência	Consenso de Mercado	Anterior	Real	Viés
Seg	04/mar	12:00	EUA	Gastos com construção M/M	Dez	0.2%	0.8%	-0.6%	▼
		07:00	EUR	IPP M/M	Jan	0.3%	-0.8%	0.4%	▲
		07:00	EUR	IPP A/A	Jan	2.9%	3.0%	3.0%	—
		21:30	JAP	Nikkei Japão PMI Composto	Fev	--	50.9	50.7	▼
		21:30	JAP	Nikkei Japão PMI Serviços	Fev	--	51.6	52.3	▲
		21:45	CHI	Caixin China PMI Composto	Fev	--	50.9	50.7	▼
		21:45	CHI	Caixin China PMI Serviços	Fev	53.7	53.6	51.1	▼
Ter	05/mar	11:45	EUA	PMI Serviços EUA Markit	Fev F	56.2	56.2	56.0	▼
		11:45	EUA	PMI Composto EUA Markit	Fev F	--	55.8	55.5	▼
		12:00	EUA	Índice ISM não manufatureiro	Fev	57.4	56.7	59.7	▲
		12:00	EUA	Vendas de casas novas	Dez	600k	599k	621k	▲
		12:00	EUA	Vendas casas novas M/M	Dez	-8.7%	9.1%	3.7%	▼
		16:00	EUA	Orçamento mensal	Jan	\$10.0b	\$49.2b	\$8.7b	▼
		05:00	ALE	PMI Serviços Alemanha Markit	Fev F	55.1	55.1	55.3	▲
		05:00	ALE	PMI Composto Alemanha Markit/BME	Fev F	52.7	52.7	52.8	▲
		05:50	FRA	PMI Serviços França Markit	Fev F	49.8	49.8	50.2	▲
		05:50	FRA	PMI Composto França Markit	Fev F	49.9	49.9	50.4	▲
		06:30	GBR	PMI Serviços RU Markit/CIPS	Fev	49.9	50.1	51.3	▲
		06:00	EUR	PMI Serviços zona do euro Markit	Fev F	52.3	52.3	52.8	▲
		06:00	EUR	PMI Composto zona do euro Markit	Fev F	51.4	51.4	51.9	▲
Qua	06/mar	10:15	EUA	ADP Variação setor empregos	Fev	190k	183k	300k	▲
		10:30	EUA	Balança comercial	Dez	-\$57.9b	-\$50.3b	-\$59.8b	▼
		16:00	EUA	U.S. Federal Reserve Releases Beige Book					
		05:30	ALE	PMI Construção Alemanha Markit	Fev	--	50.7	54.7	▲
			CHI	Reservas estrangeiras	Fev	\$3087.95b	\$3087.92b	\$3090.18b	▲
Qui	07/mar	05:00	BRA	IPC FIPE - mensal	Fev	0.47%	0.58%	0.54%	▲
		10:00	BRA	Markit Brasil PMI Serviços	Fev	--	52.0	52.2	▲
		10:00	BRA	Markit Brasil PMI Composto	Fev	--	52.3	52.6	▲
		09:30	EUA	Challenger redução postos de trabalho A/A	Fev	--	18.7%	117.2%	▼
		10:30	EUA	Novos pedidos seguro-desemprego	mar/02	225k	226k	222k	▲
		10:30	EUA	Seguro-desemprego	fev/23	1772k	1805k	1755k	▲
		10:30	EUA	Produtividade de produtos não-agrícolas	4T F	1.5%	1.8%	1.9%	▲
		10:30	EUA	Custo da mão-de-obra	4T F	1.7%	1.6%	2.0%	▲
		17:00	EUA	Crédito ao consumidor	Jan	\$17.000b	\$15.363b	\$17.049b	▲
		07:00	EUR	Empregos A/A	4T F	--	1.2%	1.3%	▲
		07:00	EUR	PIB SAZ T/T	4T F	0.2%	0.2%	0.2%	—
		07:00	EUR	PIB SAZ A/A	4T F	1.2%	1.2%	1.1%	▼
		20:50	JAP	PIB SAZ T/T	4T F	--	0.3%		
Sex	08/mar	08:00	BRA	IGP-DI Inflação FGV M/M	Fev	--	0.07%		
		08:00	BRA	Inflação FGV IGP-DI A/A	Fev	--	6.56%		
		08:00	BRA	IPC-S IPC FGV	mar/07	--	--		
			BRA	Utilização da capacidade CNI (SA)	Jan	--	77.5%		
		10:30	EUA	Construção de casas novas M/M	Jan	--	-11.2%		
		10:30	EUA	Alvarás de construção M/M	Jan	--	0.3%		
		10:30	EUA	Licenças p/construção	Jan	--	1326k		
		10:30	EUA	Construção de casas novas	Jan	--	1078k		
		10:30	EUA	Payroll (criação de vagas na economia)	Fev	185k	304k		
		10:30	EUA	Variaç em folha pgmto privada	Fev	163k	296k		
		10:30	EUA	Taxa de desemprego	Fev	3.8%	4.0%		
		10:30	EUA	Média de ganhos por hora M/M	Fev	0.3%	0.1%		
		10:30	EUA	Média de ganhos por hora A/A	Fev	3.3%	3.2%		
		10:30	EUA	Horas médias semanais todos os funcionários	Fev	34.5	34.5		
		04:00	ALE	Pedidos de fábrica M/M	Jan	0.5%	-1.6%		
		04:00	ALE	Pedidos de fábrica WDA A/A	Jan	--	-7.0%		
		04:45	FRA	Produção industrial A/A	Jan	--	-1.4%		
		22:30	CHI	IPC A/A	Fev	1.5%	1.7%		
		22:30	CHI	IPP A/A	Fev	0.2%	0.1%		
			CHI	Balança comercial	Fev	\$34.05b	\$39.16b		
			CHI	Exportações A/A	Fev	1.4%	9.1%		
	CHI	Importações A/A	Fev	0.5%	-1.5%				

▲viéspositivo ▼viésnegativo —viésneutrousemdefinição

Data	Dia	Horário (prev.)	País	Indicador	Referência	Consenso de Mercado	Anterior	Real	Viés
Seg	11/mar	11:20	BRA	Vendas de veículos Anfavea	Fev	--	199794		
		11:20	BRA	Produção de veículos Anfavea	Fev	--	196767		
		11:20	BRA	Exportações de veículos Anfavea	Fev	--	25034		
		15:00	BRA	Balança comercial semanal	mar/10	--	--		
		09:30	EUA	Vendas no varejo exc auto M/M	Jan	0.4%	-1.8%		
		09:30	EUA	Vendas no varejo exc auto e gás	Jan	0.6%	-1.4%		
		09:30	EUA	Adiantamento de vendas no varejo M/M	Jan	0.1%	-1.2%		
		04:00	ALE	Produção industrial SAZ M/M	Jan	0.4%	-0.4%		
		04:00	ALE	Produção industrial WDA A/A	Jan	-3.1%	-3.9%		
Ter	12/mar	05:00	BRA	IPC FIPE- Semanal	mar/07	--	0.53%		
		08:00	BRA	Inflação IGP-M 1a prévia	Mar	--	0.20%		
		09:00	BRA	IPCA inflação IBGE M/M	Fev	--	0.32%		
		09:00	BRA	IPCA inflação IBGE A/A	Fev	--	3.78%		
		09:30	EUA	IPC M/M	Fev	0.2%	0.0%		
		09:30	EUA	IPC exc alimentos e energia M/M	Fev	0.2%	0.2%		
		09:30	EUA	IPC A/A	Fev	1.6%	1.6%		
		09:30	EUA	IPC exc alimentos e energia A/A	Fev	2.2%	2.2%		
		06:30	GBR	Produção industrial M/M	Jan	-0.1%	-0.5%		
		06:30	GBR	Produção industrial A/A	Jan	-1.6%	-0.9%		
Qua	13/mar	09:00	BRA	Produção industrial M/M	Jan	--	0.2%		
		09:00	BRA	Produção industrial A/A	Jan	--	-3.6%		
		08:00	EUA	MBA-Solicitações de empréstimos hipotecários	mar/08	--	-2.5%		
		09:30	EUA	Demanda final IPP M/M	Fev	0.2%	-0.1%		
		09:30	EUA	IPP exceto alimentos e energia M/M	Fev	0.2%	0.3%		
		09:30	EUA	IPP exceto alimentos e energia A/A	Fev	2.6%	2.6%		
		09:30	EUA	Pedidos de bens duráveis	Jan P	-0.6%	--		
		09:30	EUA	Bens duráveis exc transporte	Jan P	0.3%	--		
		09:30	EUA	Pedidos bens cap nãoexc exc av	Jan P	0.1%	--		
		11:00	EUA	Gastos com construção M/M	Jan	--	-0.6%		
		07:00	EUR	Produção industrial SAZ M/M	Jan	0.5%	-0.9%		
		07:00	EUR	Produção industrial WDA A/A	Jan	-2.1%	-4.2%		
		23:00	CHI	Produção industrial acum no ano A/A	Fev	5.5%	6.2%		
		23:00	CHI	Vendas varejo acum/ano A/A	Fev	8.1%	9.0%		
		23:00	CHI	Taxa de desempregados pesquisados	Fev	--	4.9%		
Qui	14/mar	09:00	BRA	Venda ampla varejo (M/M)	Jan	--	-1.7%		
		09:00	BRA	Vendas no varejo A/A	Jan	--	0.6%		
		09:00	BRA	Vendas no varejo A/A	Jan	--	1.8%		
		09:00	BRA	Vendas a varejo M/M	Jan	--	-2.2%		
			BRA	Criação de empregos formais Total	Fev	--	34313		
		09:00	EUA	Índice de preços de importação M/M	Fev	0.3%	-0.5%		
		09:00	EUA	Índice de preços de importação A/A	Fev	--	-1.7%		
		09:00	EUA	Índice do preço de exportação M/M	Fev	0.0%	-0.6%		
		09:00	EUA	Índice do preço de exportação A/A	Fev	--	-0.2%		
		09:00	EUA	Novos pedidos seguro-desemprego	mar/09	--	223k		
		09:00	EUA	Seguro-desemprego	mar/02	--	1755k		
		11:00	EUA	Vendas casas novas M/M	Jan	0.6%	3.7%		
		11:00	EUA	Vendas de casas novas	Jan	625k	621k		
		04:00	ALE	IPC EU harmonizado M/M	Fev F	0.5%	0.5%		
		04:00	ALE	IPC EU harmonizado A/A	Fev F	1.7%	1.7%		
		04:45	FRA	IPC EU harmonizado M/M	Fev F	0.1%	0.1%		
		04:45	FRA	IPC EU harmonizado A/A	Fev F	1.5%	1.5%		
	JAP	BOJ Taxa básica de equilíbrio	mar/15	--	-0.100%				
	JAP	BOJ 10-Yr Yield Target	mar/15	--	0.000%				
Sex	15/mar	08:00	BRA	IGP-10 Inflação FGV M/A	Mar	--	0.40%		
		09:00	BRA	Volume do setor de serviços IBGE A/A	Jan	--	-0.2%		
			BRA	Coleta de impostos	Fev	--	160426m		
		09:30	EUA	Índice Empire State, manufatura em Nova York	Mar	10.0	8.8		
		10:15	EUA	Produção industrial M/M	Fev	0.6%	-0.6%		
		10:15	EUA	Utilização da capacidade	Fev	78.8%	78.2%		
		11:00	EUA	Sentimento Univ de Mich	Mar P	95.8	93.8		
		07:00	EUR	IPC principal A/A	Fev F	1.0%	1.0%		

▲viéspositivo ▼viésnegativo —viésneutrousemdefinição

INFORMAÇÕES RELEVANTES

Ester relatório foi produzido pelo BB-

Banco de Investimento S.A. A informação e opinião é sua e contém dados consolidados ou elaborados com base em informações obtidas de fontes, em princípio, fidedignas de boa-fé. Entretanto, o BB-

BB não declara nem garante, expressa ou tacitamente, que essas informações sejam imparciais, precisas, completas ou corretas. Todas as recomendações e estimativas apresentadas derivam do julgamento de nossos analistas e podem ser alteradas a qualquer momento sem aviso prévio, em função de mudanças que possam afetar as projeções da empresa. Este material tem por finalidade apenas informar e servir como instrumento que auxilie a tomada de decisão de investimento. Não é, e não deve ser interpretado como uma oferta ou solicitação de oferta para comprar ou vender quaisquer títulos ou valores mobiliários ou outros instrumentos financeiros. É dada a reprodução, distribuição ou publicação deste material, integral ou parcialmente, para qualquer finalidade.

Nos termos do art. 22 da CVM 598, o BB - Banco de Investimento S.A. declara que:

1-

A instituição pode ser remunerada por serviços prestados ou possuir relações comerciais com a(s) empresa(s) analisada(s) neste relatório ou com pessoa natural ou jurídica, fundo ou universalidade de direitos, que atuere representando o mesmo interessado da(s) empresa(s); o Conglomerado Banco do Brasil S. A. Apo de ser remunerado por serviços prestados ou possuir relações comerciais com a(s) empresa(s) analisada(s) neste relatório, ou com pessoa natural ou jurídica, fundo ou universalidade de direitos, que atuere representando o mesmo interessado da(s) empresa(s).

2-

A instituição pode possuir participação acionária direta ou indireta, igual ou superior a 1% do capital social da(s) empresa(s) analisada(s), mas poder adquirir, alienar ou intermediar valores mobiliários da empresa(s) no mercado; o Conglomerado Banco do Brasil S. A. pode possuir participação acionária direta ou indireta, igual ou superior a 1% do capital social da(s) empresa(s) analisada(s), e poder adquirir, alienar e intermediar valores mobiliários da(s) empresa(s) no mercado.

3-

O Banco do Brasil S.A. detém indiretamente 5% ou mais, por meio de suas subsidiárias, participação acionária no capital da Cielo S.A. (cuja participação é detida pelo BB-

Banco de Investimento S.A.) e do IRBB Brasil Re, companhias brasileiras listadas nas Bolsas de Valores que podem deter, direta ou indiretamente, participação societária e outras companhias listadas sob o BB - Banco de Investimento S.A.

Informações Relevantes - Analistas

O(s) analista(s) de investimento, ou de valores mobiliários, envolvido(s) na elaboração deste relatório ("Analistas de investimento"), declara(m) que:

1-

As recomendações contidas neste relatório refletem exclusivamente suas opiniões pessoais sobre a companhia e seus valores mobiliários e foram elaboradas de forma independente e autônoma, inclusive em relação ao BB - Banco de Investimento S.A. e demais empresas do Grupo.

2-

Sua remuneração é integralmente vinculada à política salarial do Banco do Brasil S.A. e não recebe remuneração adicional por serviços prestados para o emissor objeto do relatório de análise ou pessoas a ele ligadas.

Analistas	Items		
	3	4	5
Hamilton Moreira Alves			
Rafael Freda Reis	X		
Ricardo Vieites			
Wesley Bernabé			
José Roberto dos Anjos			
Renato Odo	X		

3-

O(s) analista(s) de investimentos, seu(s) cônjuge(s) ou companheiros, detêm, direta ou indiretamente, em nome próprio ou de terceiros, ações e/ou outros valores mobiliários de emissão das companhias objeto de sua análise.

4-

O(s) analista(s) de investimento, seu(s) cônjuge(s) ou companheiros, possuem, direta ou indiretamente, qualquer interesse financeiro em relação à companhia emissor dos valores mobiliários analisados neste relatório.

5- O(s) analista(s) de investimento tem vínculo com pessoa natural que trabalhou para o emissor objeto do relatório de análise.

6- As informações, opiniões, estimativas e projeções contidas neste documento referem-se à data presente e estão sujeitas a mudanças, não implicando necessariamente na obrigação de qualquer comunicação ou revisão com respeito a tal mudança.

RATING

"RATING" é uma opinião sobre os fundamentos econômico-

financeiros de diversos riscos que uma empresa, instituição financeira ou captação de recursos de terceiros, possa estar sujeita dentro de um contexto específico, que podem ser modificadas conforme estes riscos se alterarem. "O investidor não deve considerar o hipotético "RATING" como recomendação de investimento.

BB Banco de Investimento S.A. - BB-BI

Av. Paulista, 1.230 - 9º andar

São Paulo (SP) - Brasil

+55 (11) 4298 7000

Diretor	Gerente Executivo
Fernando Campos	Denisio Augusto Liberato
Gerentes da Equipe de Pesquisa	
Estratégia - Wesley Bernabé, CFA wesley.bernabe@bb.com.br	Análise de Empresas - Victor Penna victor.penna@bb.com.br
Renda Variável	
Açúcar e Etanol	Imobiliário
Daniel Cobucci cobucci@bb.com.br	Georgia Jorge georgiadaj@bb.com.br
Agronegócios	Kamila Oliveira kamila@bb.com.br
Luciana Carvalho luciana_cvl@bb.com.br	Óleo e Gás
Catherine Kiselar ckiselar@bb.com.br	Daniel Cobucci cobucci@bb.com.br
Alimentos e Bebidas	Papel e Celulose
Luciana Carvalho luciana_cvl@bb.com.br	Gabriela E. Cortez gabrielaecortez@bb.com.br
Bancos e Serviços Financeiros	Siderurgia e Mineração
Wesley Bernabé, CFA wesley.bernabe@bb.com.br	Gabriela E. Cortez gabrielaecortez@bb.com.br
Vinícius Soares vinicius.soares@bb.com.br	Transporte e Logística
Bens de Capital	Renato Hallgren renatoh@bb.com.br
Gabriela E. Cortez gabrielaecortez@bb.com.br	Utilities
Catherine Kiselar ckiselar@bb.com.br	Rafael Dias rafaeldias@bb.com.br
Estratégia de Mercado e Macroeconomia	Varejo
Hamilton Moreira Alves hmoreira@bb.com.br	Georgia Jorge georgiadaj@bb.com.br
Henrique Tomaz htomaz@bb.com.br	Renda Fixa
Ricardo Vieites ricardovieites@bb.com.br	Renato Odo renato.odo@bb.com.br
Richardi Ferreira richardi@bb.com.br	José Roberto dos Anjos robertodosanjos@bb.com.br
Equipe de Vendas	
Investidor Institucional	
bb.distribuicao@bb.com.br	
Varejo	
aco@bb.com.br	
Head - Antonio Emilio Ruiz	Henrique Reis
Antonio de Lima Junior	Marcela Andressa Pereira
Bruno Finotello	Pedro Gonçalves
Daniel Frazatti Gallina	Rafael Reis
Denise Rédua de Oliveira	Renata Simões
Fábio Caponi Bertoluci	Sandra Regina Saran
Fernando Leite	Vinicius Aboboreira

BB Securities - London

4th Floor, Pinners Hall – 105-108 Old Broad St.

EC2N 1ER – London – UK

+44 (20) 7367 5800

Managing Director

Admilson Monteiro Garcia +44 (20) 7367 5801

Deputy Managing Director

João Domingos Cicarini Junior +44 (20) 7367 5802

Director of Sales Trading

Boris Skulczuk +44 (20) 7367 5831

Head of Sales

Nick Demopoulos +44 (20) 7367 5832

Institutional Sales

Annabela Garcia +44 (20) 7367 5853

Melton Plummer +44 (20) 7367 5843

Trading

Bruno Fantasia +44 (20) 7367 5852

Gianpaolo Rivas +44 (20) 7367 5842

Banco do Brasil Securities LLC - New York

535 Madison Avenue, 33th Floor

New York City, NY 10022 - USA

(Member: FINRA/SIPC/NFA)

Deputy Managing Director

Gabriel Cambui Mesquita Santos +1 (646) 845 3710

Institutional Sales - Equity

Charles Langalis +1 (646) 845 3714

Institutional Sales - Fixed Income

Fabio Frazão +1 (646) 845 3716

Michelle Malvezzi +1 (646) 845 3715

DCM

Richard Dubbs +1 (646) 845 3719

Syndicate

Shinichiro Fukui +1 (646) 845 3865

BB Securities Asia Pte Ltd - Singapore

6 Battery Road #11-02

Singapore, 049909

Managing Director

Marcelo Sobreira +65 6420 6577

Director, Head of Sales

José Carlos Reis +65 6420 6570

Institutional Sales

Zhao Hao +65 6420 6582

Li Jing Ting +65 6420 6578