



CARTEIRA SEMANAL

A Carteira Semanal é composta por cinco ações, cuja metodologia de escolha é baseada na análise do cenário de curto prazo associado ao uso da análise técnica para buscar ações com tendência de alta no curto e médio prazo nos gráficos semanal e diário. Voltada para investidores que buscam estar expostos as oscilações de curto prazo do mercado.

A carteira perdeu do Ibovespa, tivemos uma valorização de 1,96% contra uma valorização 2,60%. Com isso, decidimos trocar quatro ativos da carteira, deixando apenas Petrobras e incluindo Banco Inter, Natura, Porto Seguro e Eztec.

Analista Responsável:

Pedro Guilherme Lima, CNPI-P

PERFORMANCE

| PERFORMANCE | SEMANA | 2019 | 12 MESES |
|-----------------|--------------|--------------|---------------|
| CARTEIRA | 1,96% | 7,07% | 49,34% |
| IBOVESPA | 2,60% | 9,34% | 18,36% |
| IBRX BRASIL | 2,61% | 9,13% | 18,96% |

PERFORMANCE DOS ATIVOS

| EMPRESA | TICKER | SEMANA* |
|--------------|--------|---------------|
| BRASIL | BBAS3 | -0,31% |
| PETROBRAS | PETR4 | 1,64% |
| ESTACIO PART | ESTC3 | 10,71% |
| GOL | GOLL4 | -3,00% |
| CCR SA | CCRO3 | 0,75% |

* Retorno semanal refere-se ao fechamento da última 6ªf até 18/01/19

CARTEIRA DA PRÓXIMA SEMANA

| EMPRESA | TICKER |
|--------------|--------------|
| BANCO INTER | BIDI4 |
| PETROBRAS | PETR4 |
| NATURA | NATU3 |
| PORTO SEGURO | PSSA3 |
| EZTEC | EZTC3 |

IBOV - Ibovespa

O Ibovespa iniciou o ano com o pé direito, segue renovando topo histórico atrás de topo histórico e nesta última semana registrou o seu maior fechamento da história em 96.095 pontos com um alta de 2,60% na semana. O índice volta a apresentar um volume crescente e quase todos os dias da semana superou a sua média diária, que é de 12 bilhões de reais. No diário, seria interessante uma correção indo em direção as médias e depois voltar a ter novas altas, movimento saudável para o movimento altista. Agora que rompeu os 95.000 temos alvo nos tão sonhados 100.000 pontos.

| | |
|-------------------|-----------------------------|
| Resistências | 100.000 95.000 93.300 |
| Fechamento | 96.097 |
| Suportes | 92.500 90.000 83.400 |

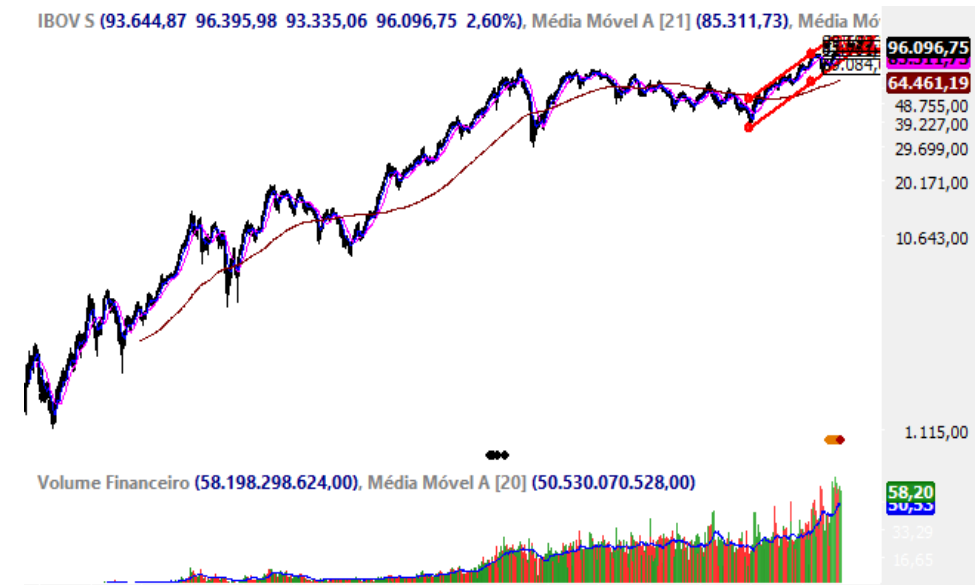
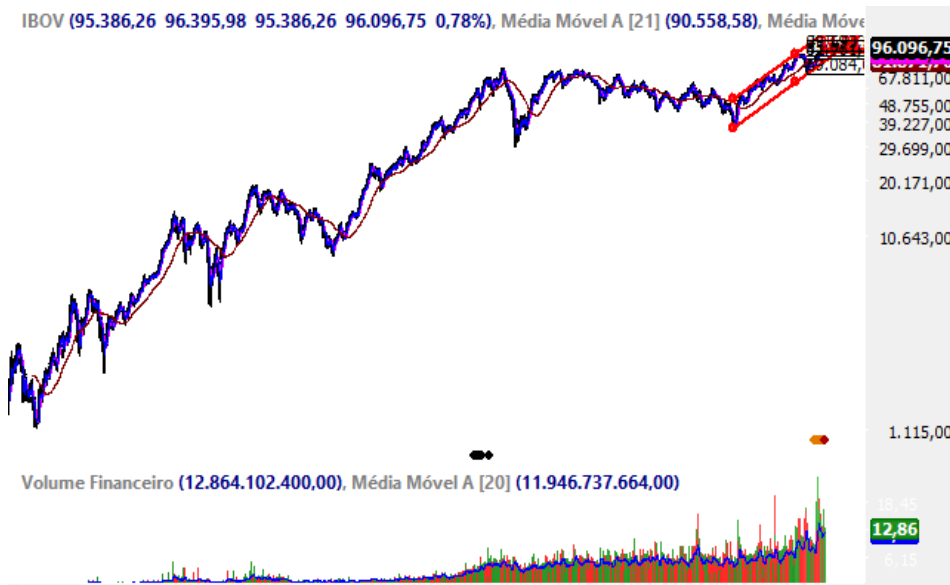

BANCO INTER

Banco Inter segue em um viés de alta no médio e longo prazo. Já no curto o ativo seguia em um patamar complicado, porém conseguiu romper uma linha de tendência de baixa do curto prazo com bom volume, mostrando a força compradora, e a resistência em R\$41,30. Com isso, vai formando um novo pivot de alta e sinalizando mais altas. Portanto, acreditamos em uma grande valorização do ativo.

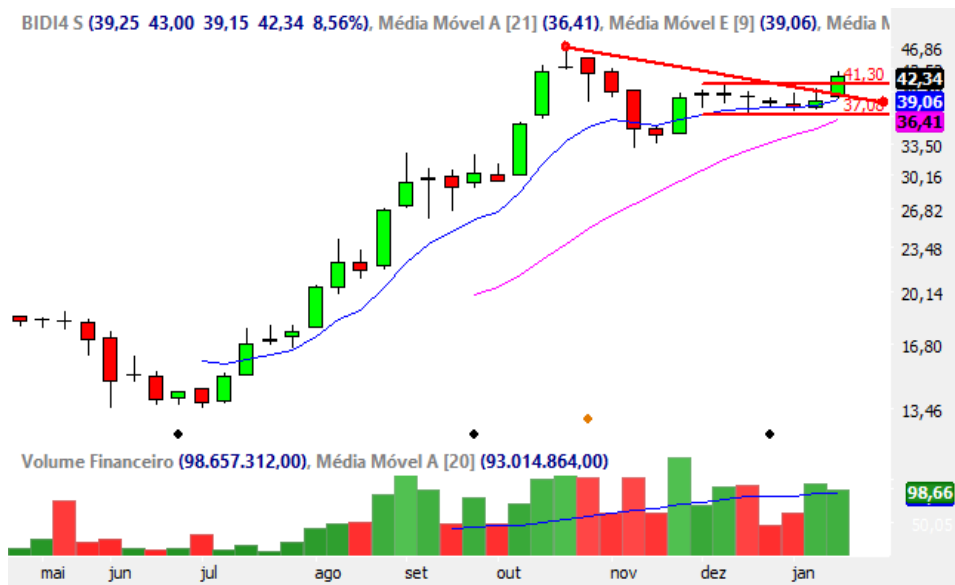

PETROBRAS

Petrobras mostrou uma bela retomada da força compradora, conseguiu romper uma linha de tendência de baixa do curto prazo e segue recuperando aos poucos. No semanal o ativo operou de lado, mas mostrou força para romper a resistência em R\$ 25,50 e seguir com novas altas para buscar o topo anterior. Portanto, seguimos otimistas com o papel e vamos manter ele na carteira acreditando neste rompimento.

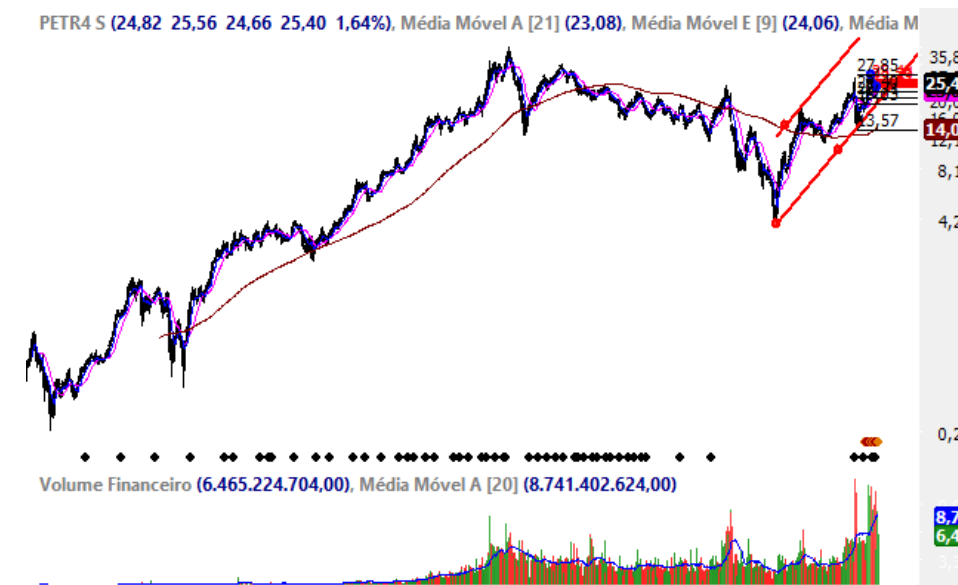

NATURA

Natura segue com viés de alta no médio e longo prazo. No semanal foi fazer um pullback na média de 9 períodos e engatou uma perna de alta para fechar na máxima do dia. No curto prazo o ativo mostrou a retomada da força compradora e agora segue para romper o topo anterior e formar um novo pivot de alta. Portanto, acreditamos neste rompimento e em novas altas para curto prazo.

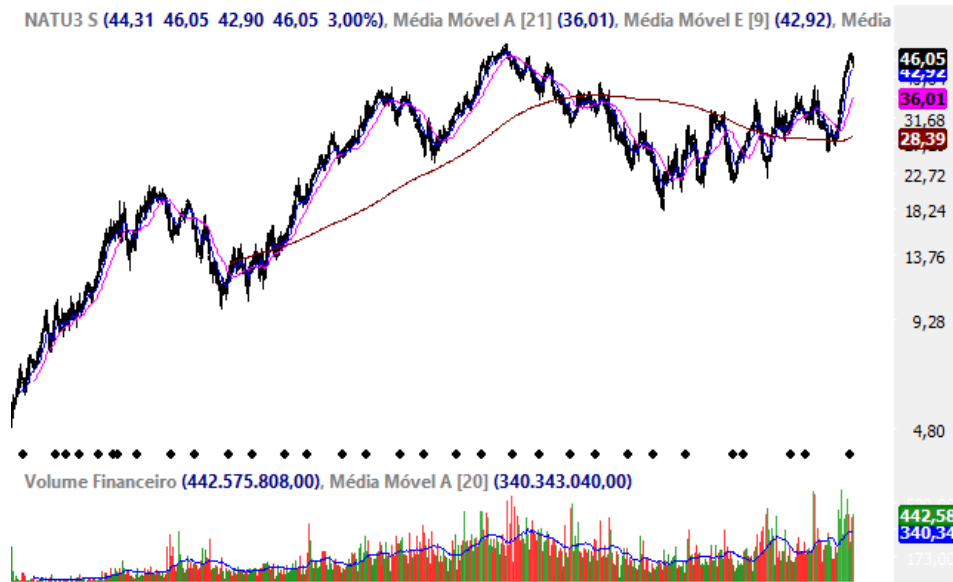

PORTO SEGURO

Porto Seguro, está em viés de alta na maioria dos períodos. No diário está rompendo uma linha de tendência de baixa e querendo formar um novo pivot de alta no rompimento de R\$54,80. Acreditamos neste rompimento do topo anterior para seguir com novas altas e ir buscar o topo histórico.



EZTEC

Eztec segue em um belo canal de alta em todos os períodos e renovando topo histórico atrás de topo histórico. Além disso, volume segue forte e pressão compradora é crescente, as médias segue apontando para cima e dando segurança as altas. Portanto, acreditamos na valorização do ativo para esta próxima semana.

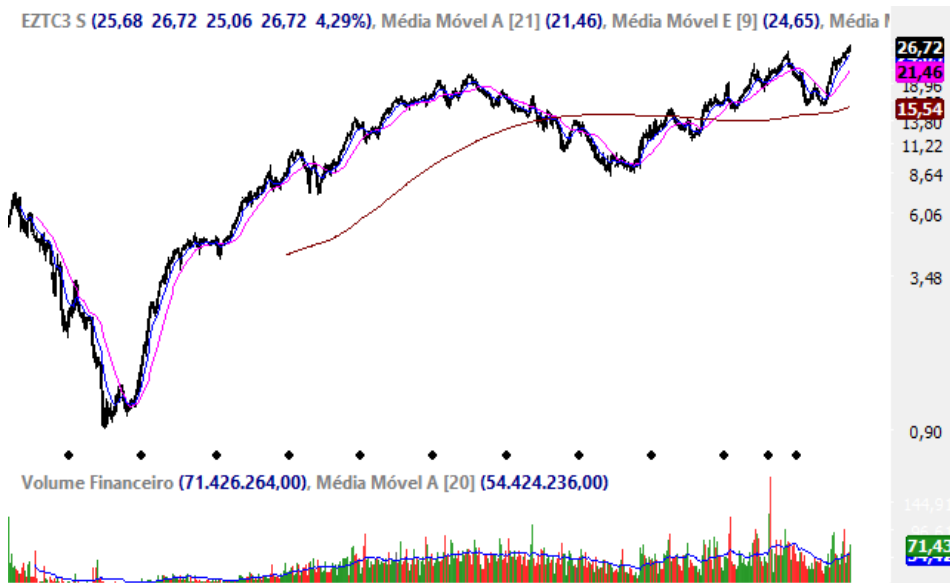

DISCLAIMER

O(s) analista(as) de investimento envolvido(s) na elaboração do presente relatório declara(m) que as recomendações aqui contidas refletem exclusivamente suas opiniões pessoais sobre as companhias e seus valores mobiliários e foram elaboradas de forma independente e autônoma, inclusive em relação à Ativa S.A. Corretora de Títulos, Câmbio e Valores.

A remuneração variável do(s) analista(s) responsável(eis) pelo presente relatório depende parcialmente das receitas resultantes da atividade de intermediação da Ativa S.A. Corretora de Títulos, Câmbio e Valores. Todavia, dita remuneração está estruturada de forma a preservar a imparcialidade do(s) analista(s).

RESEARCH

Pedro Guilherme Lima, CNPI-P

research@ativainvestimentos.com.br

INSTITUCIONAL

Ações

Mesa Rio de Janeiro

Tel.: (55 21) 3515-0290

Mesa São Paulo

Tel.: (55 11) 3339-7036

Mercados Futuros

Mesa Rio de Janeiro

Tel.: (55 21) 3515-0290

Mesa São Paulo

Tel.: (55 11) 3339-7030

Renda Fixa

Mesa Rio de Janeiro

Tel.: (55 21) 3515-0290

Mesa São Paulo

Tel.: (55 11) 3339-7036

Sales

Institucional

Tel.: (55 21) 3515-0278

ONDE ESTAMOS

Rio de Janeiro

Av. das Américas 3500,

Condomínio Le Monde

Ed. Londres - Sala 314

Barra da Tijuca / RJ

Tel.: (55 21) 3515-0200

Fax: (55 21) 3515-0296

São Paulo

Rua Surubim, 373

7º andar conjuntos 71 e 72

Cidade Monções

Tel.: (11) 4950-7200 / (11)

4097-7200

Belo Horizonte

Tel.: (55 31) 3025-0601

Fax: (55 31) 3025-0606

Curitiba

Tel.: (55 41) 3075-7400

Fax: (55 41) 3075-7406

Porto Alegre

Tel.: (55 51) 3017-8707

Goiás

Tel.: (55 62) 3270-4100