

# ANÁLISE TÉCNICA

## MERCADO FUTURO

04 de dezembro, 2018

### BOI GORDO (BM&F)

### BGIZ18 DEZEMBRO18 (BM&F)

O contrato futuro de Boi Gordo Z18 segue em tendência de baixa, mas pode formar um fundo caso supere resistência em 150,50!

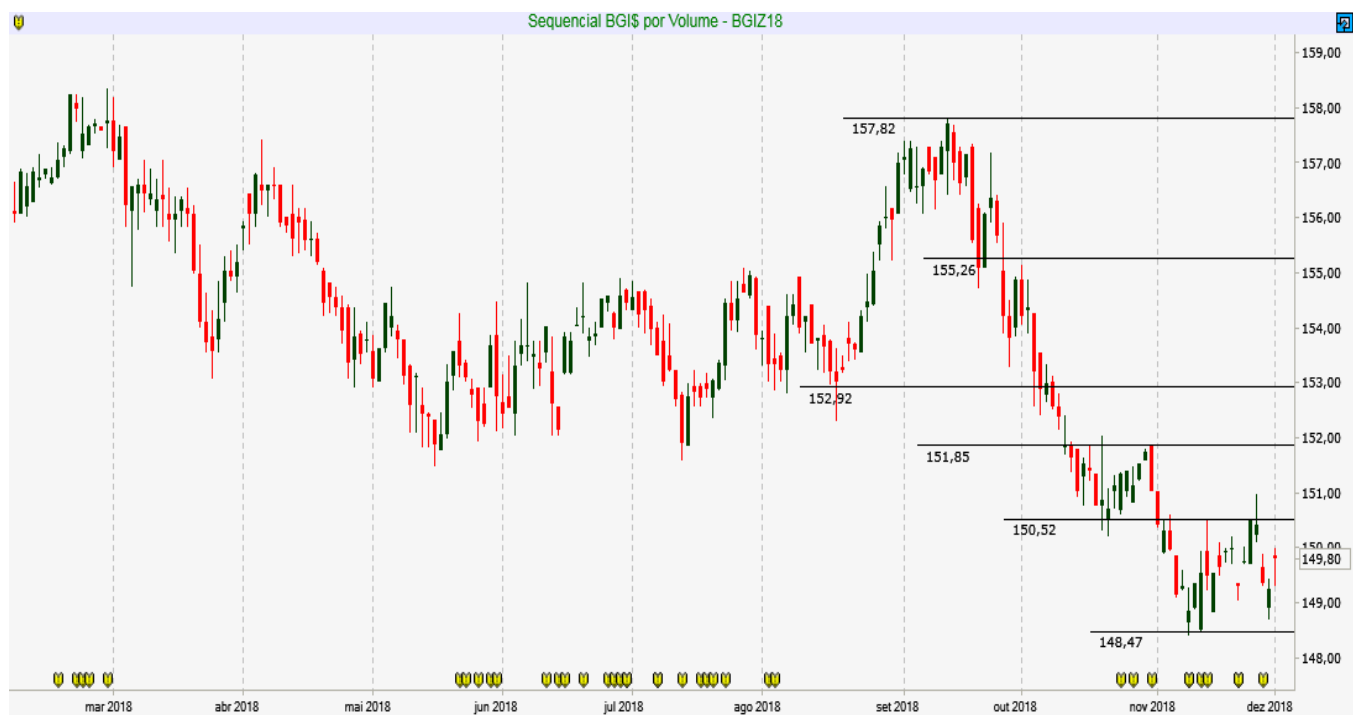

BGIS - Diário - criado em 04/12/2018

© 2018 Broadcast

## CAFÉ NYBOT ICE E BM&F

### CFNH19 MARÇO19 (NYBOT ICE)

O Café NY segue retomando a tendência de baixa, com topos e fundos descendentes.



### ICFH19 MARÇO19 (BM&F)

O Café BM&F segue em tendência de baixa com suportes em 130,00 e 123,15.



## MILHO (CBOT CME E BM&F)

### COCH19 MARÇO19 (CBOT CME)

O Milho Chicago respeitou suporte em 366,20 e segue em tendência lateral!

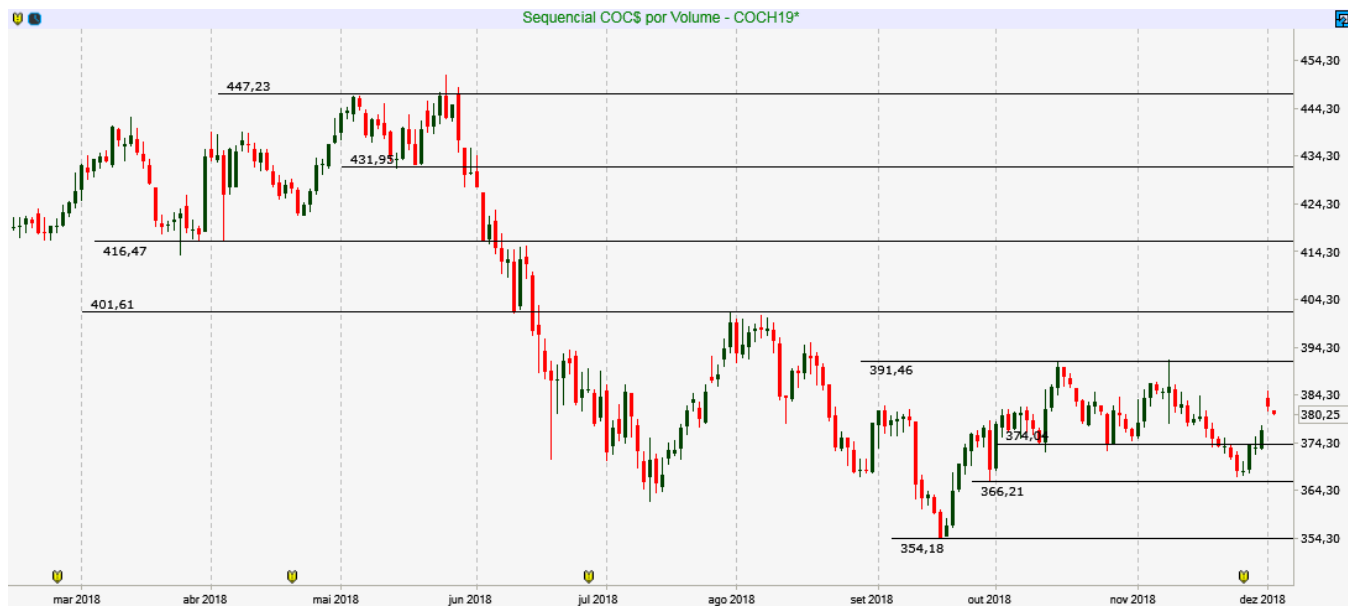

COC\$ - Diário - criado em 04/12/2018

© 2018 Broadcast

### CCMF19 JANEIRO19 (BM&F)

O Milho BM&F confirma formação de fundo de curto prazo e precisa romper resistências em 39,30 para ganhar pressão compradora. Suportes em 36,50/ 36,00.



CCM\$ - Diário - criado em 04/12/2018

© 2018 Broadcast

## SOJA (CBOT CME E BM&F)

### SBCF19 JANEIRO19 (CBOT\_CME)

A Soja não mostra tendência e segue operando entre suporte em 845,00 e resistência em 905,00.

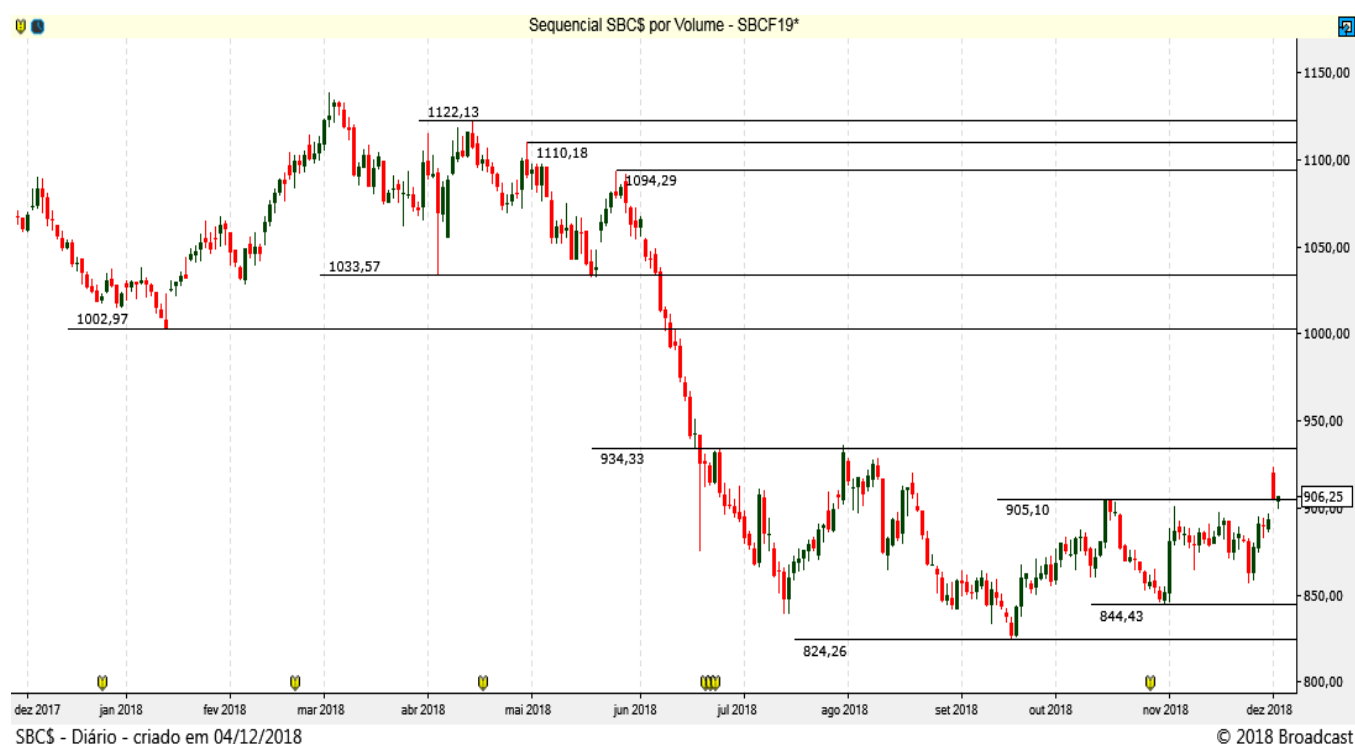

# REAIS POR DÓLAR (BM&F)

## DOLF19 - JANEIRO 19 (BM&F)

O contrato futuro do Dólar tem suportes importantes em 3.810 e 3.750 pontos!

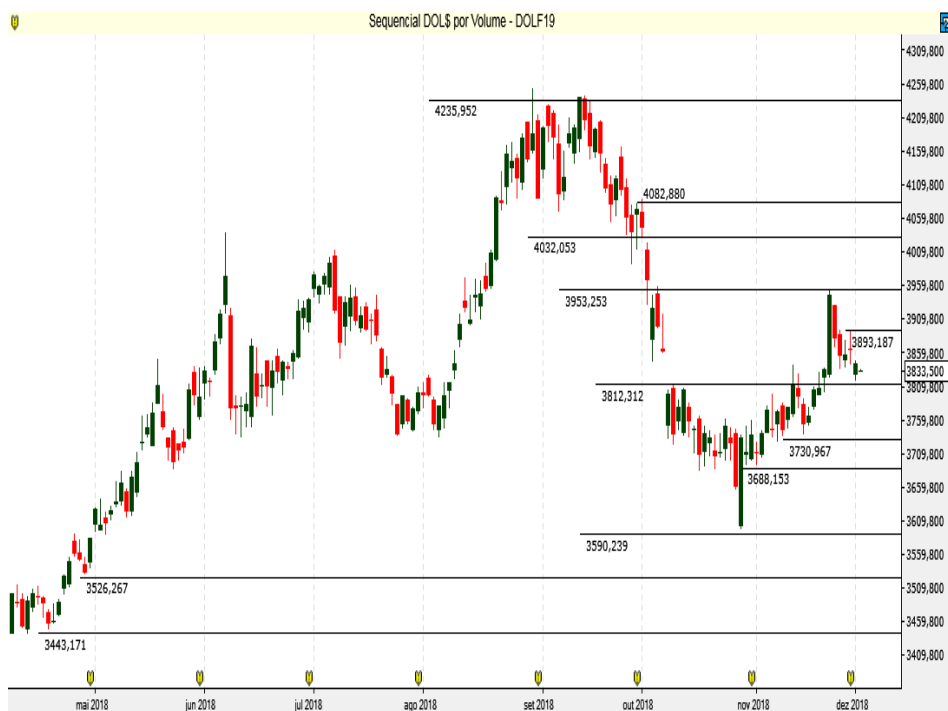

DOL\$ - Diário - criado em 04/12/2018

© 2018 Broadcast

Resistência 10	3.920
Resistência 9	3.914
Resistência 8	3.907
Resistência 7	3.900
Resistência 6	3.895
Resistência 5	3.888
Resistência 4	3.880
Resistência 3	3.875
Resistência 2	3.855
Resistência 1	3.850

Suporte 1	3.838
Suporte 2	3.830
Suporte 3	3.823
Suporte 4	3.818
Suporte 5	3.813
Suporte 6	3.807
Suporte 7	3.800
Suporte 8	3.795
Suporte 9	3.790
Suporte 10	3.780

Data	Investidores Não Residentes	Investidores Institucionais	Bancos
3-dez	143495	-182955	31985
30-nov	183752	-294413	108676
29-nov	198708	-267509	67481
28-nov	208405	-257659	47884
27-nov	207403	-227587	20684
26-nov	220974	-221055	241
23-nov	202763	-213179	621
22-nov	189299	-206243	5234
21-nov	182421	-197220	2889
19-nov	192069	-190823	-12451
16-nov	174733	-193864	7031
14-nov	183971	-183040	-12451
13-nov	180800	-198919	9479
12-nov	161625	-194599	22649
9-nov	163089	-188758	14204
8-nov	167145	-183356	4131
7-nov	155228	-174194	6941
6-nov	158660	-172671	3996
5-nov	159080	-178571	8046
1-nov	146552	-175713	16446
31-out	219371	-85038	-149563
30-out	208828	-76235	-147668
29-out	205085	-51679	-162241
26-out	183477	-24916	-172461
25-out	171674	-26070	-156049

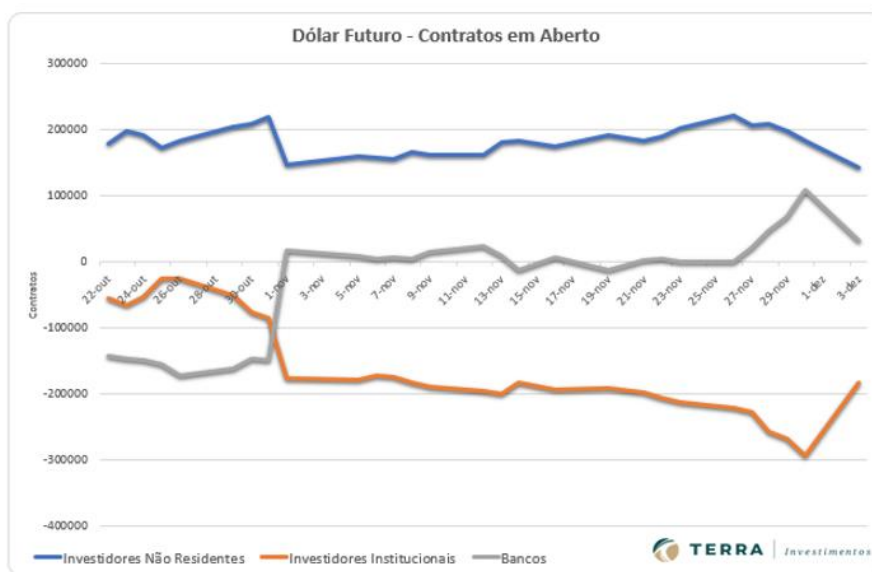

# ÍNDICE FUTURO IBOVESPA (BM&F)

## INDZ18 - DEZEMBRO 18 (BM&F)

O contrato futuro do Ibovespa segue testando as resistências 90.380 / 91.140 / 92.370 pontos

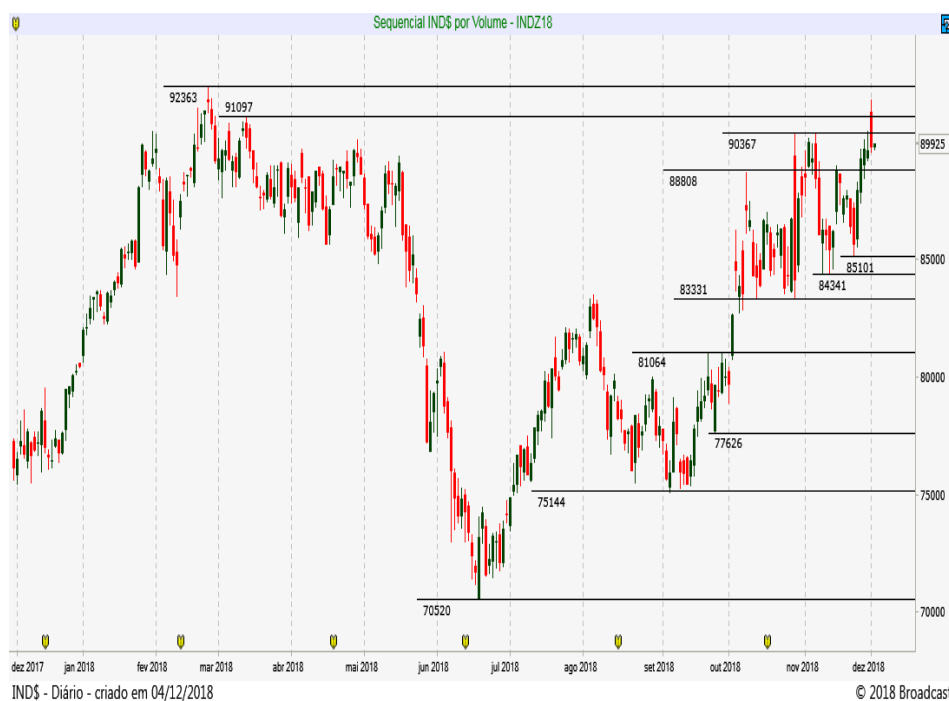

Resistência 10	92.350
Resistência 9	92.000
Resistência 8	91.700
Resistência 7	91.500
Resistência 6	91.150
Resistência 5	91.000
Resistência 4	90.800
Resistência 3	90.500
Resistência 2	90.190
Resistência 1	90.000

Suporte 1	89.500
Suporte 2	89.200
Suporte 3	89.000
Suporte 4	88.750
Suporte 5	88.440
Suporte 6	88.250
Suporte 7	88.000
Suporte 8	87.780
Suporte 9	87.570
Suporte 10	87.330

Data	Investidores Não Residentes	Investidores Institucionais
3-dez	-120557	117357
30-nov	-119528	115614
29-nov	-117670	113634
28-nov	-112051	107680
27-nov	-104106	100230
26-nov	-106585	104205
23-nov	-124025	118835
22-nov	-122492	117707
21-nov	-124843	119252
19-nov	-125452	119880
16-nov	-123272	117355
14-nov	-124153	118241
13-nov	-121581	114634
12-nov	-119931	112636
9-nov	-123688	115478
8-nov	-120231	112216
7-nov	-119593	112671
6-nov	-119739	113223
5-nov	-122694	118013
1-nov	-129140	122763
31-out	-128821	122327
30-out	-128131	121459
29-out	-116397	107578
26-out	-98315	87859

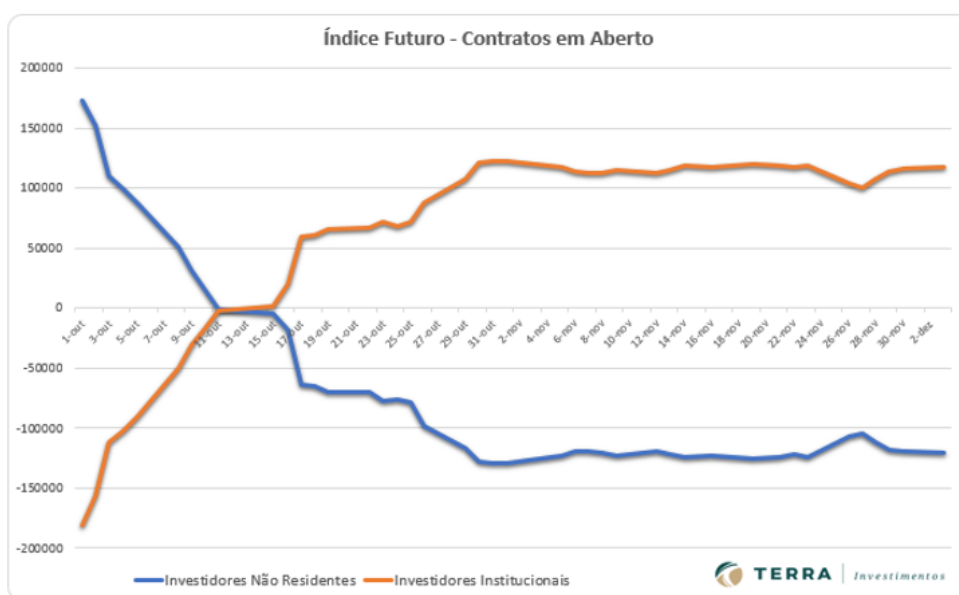



## DISCLAIMER

Este relatório foi desenvolvido pelo Analista da Terra Investimentos. Trata-se de material de uso exclusivo da companhia e de seus clientes, não podendo ser publicado ou redistribuído sem prévia autorização escrita.

O presente relatório não deve ser considerado de forma isolada. Neste sentido, não só outras informações financeiras, mas também condições macroeconômicas devem ser consideradas pelo investidor. Ainda que baseadas em perspectivas e estudos extensos da nossa equipe de análise, os preços, opiniões e projeções do presente relatório podem ser alteradas. Não obstante, a Terra Investimentos não assume nenhuma responsabilidade em comunicar quaisquer destas alterações para as partes interessadas.

A Terra Investimentos não deve, de maneira nenhuma, ser responsabilizada por ganhos ou perdas financeiras de clientes decorrentes de decisões tomadas com base neste relatório.

### DECLARAÇÕES DO (S) ANALISTA(S)

Sem prejuízo do disclaimer acima e em conformidade com as disposições do Artigo 21 da Instrução CVM nº 598, de 3 de maio de 2018, o(s) analista(s) de investimentos responsável(is) pela elaboração deste relatório declara(m) ainda que:

#### (I) É (são) certificado (s) e credenciados pela APIMEC;

(II) As análises e recomendações refletem única e exclusivamente suas opiniões pessoais, às quais foram realizadas de forma independente e autônoma, inclusive em relação à Terra Investimentos;

(III) Assim como seu (s) cônjuge(s) ou companheiro(s), pode(m) ser titular(es), diretamente ou indiretamente, de ações e/ou outros valores mobiliários de emissão da companhia objeto da análise deste Relatório, mantendo no entanto sua imparcialidade na elaboração de documentos;

(IV) assim como seu (s) cônjuge (s) ou companheiro (s), pode (m) estar direta ou indiretamente, envolvido (s) na aquisição, alienação ou intermediação dos valores mobiliários objeto deste Relatório, mantendo, no entanto, sua imparcialidade na elaboração de documentos;

(V) Sua (s) remuneração(ões) é(são) fixa(s) e não está(ão), diretamente ou indiretamente, relacionada(s) à recomendação específica ou atrelada à precificação de quaisquer dos valores mobiliários de emissão da companhia objeto de análise neste Relatório.

### RÉGIS CHINCHILA

CNPI EM-426

ANALISTA DE INVESTIMENTOS

+55 11 3165-6042

[rchinchila@terrainvestimentos.com.br](mailto:rchinchila@terrainvestimentos.com.br)

