

Principais Bolsas Mundiais

ÁSIA: As bolsas de valores da Ásia fecharam em baixas na sessão desta terça-feira, desta vez em meio às incertezas sobre o futuro das relações comerciais EUA-China, após salto de segunda-feira.

Uma pausa pode ter finalmente chegado para as ações japonesas. Depois de ganhar em sete sessões consecutivas, o Nikkei do Japão caiu 2,39%, enquanto o índice Topix caiu 2,36% no final do pregão.

As ações da montadora Nissan caíram 1,18% após um relatório da Reuters dizer que a diretoria da montadora deve se reunir para discutir a substituição do ex-presidente Carlos Ghosn. O jornal Sankei informou que os promotores de Tóquio planejavam prender Ghosn em meio à novas alegações de que ele subestimou sua renda.

Na Coreia do Sul, o Kospi caiu 0,82%. A gigante Samsung Eletronics caiu 2,54% e SK Hynix recuou 2,13%.

Os mercados da China, que tem sido acompanhados de perto em relação à guerra comercial de Pequim com Washington, resistiram à tendência de baixa regional e fecharam com ganhos. Depois de liderar os ganhos da região na segunda-feira, as bolsas chinesas mantiveram os ganhos, destoando da tendência regional. O composto de Xangai subiu 0,42% e o composto de Shenzhen avançou 0,40%.

EUROPA: As bolsas de valores europeias operam em ligeira baixa na manhã de terça-feira, em meio à crescentes dúvidas sobre a competência das duas maiores economias do mundo para resolver suas diferenças comerciais.

As mineradoras têm um dia de baixa na Europa após fortes ganhos de ontem. Anglo American cai 1,7%, Antofagasta recua 2,6%, BHP perde 0,7% e Rio Tinto cai 0,6%. O DAX 30 da Alemanha cai 0,23%, CAC 40 da França opera em baixa de 0,27%, enquanto em Londres, o FTSE 100 avança 0,31%.

Enquanto isso, os preços do petróleo continuam a subir após um aumento de mais de 4% no início da semana. Os ganhos ocorrem antes de uma reunião da OPEP na quinta-feira, com analistas esperando que o influente cartel do petróleo e seus aliados orquestrem uma nova rodada de cortes de produção.

O assessor jurídico da Suprema Corte da União Europeia (UE) disse na terça-feira que o Reino Unido pode cancelar o Brexit sem pedir permissão de outros países membros da UE. A libra esterlina virou rapidamente para alta após a notícia, sendo negociada a 1,2806 contra o dólar, ante US \$ 1,2720 negociado anteriormente.

EUA: Os futuros de ações apontaram para uma abertura negativa na terça-feira, em meio às questões sobre dúvidas sobre o acordo de comércio EUA-China. As discrepâncias sobre quando essa trégua começaria levaram à confusão.

Embora o conselheiro econômico do presidente Donald Trump, Larry Kudlow, tenha dito aos repórteres que o cessar-fogo começaria em 1º de janeiro, a Casa Branca emitiu uma declaração corrigida dizendo que o período de trégua de 90 dias começaria em 1º de dezembro. Em meio à dúvidas sobre se os dois podem impedir uma nova escalada para a guerra comercial, o secretário do Tesouro, Steven Mnuchin, disse na segunda-feira que está "muito esperançoso" de que os dois países possam transformar a trégua em um "acordo real".

Em termos de dados econômicos, os números de vendas da Redbook são devidos às 11h55. Enquanto isso, o presidente do Fed de Nova York, John Williams, deve fazer um discurso sobre o aperto no mercado de trabalho às 13h00.

ABERTURA DE MERCADO

Bolsas Mundiais	
Índices	Var %
Standard & Poor's Index Fut	-0,58%
Dow Jones Industrial 30 Fut	-0,66%
Londres (Inglaterra) FTSE 100	-0,40%
Frankfurt (Alemanha) DAX	-0,78%
Tóquio (Japão) Nikkei Index	-2,39%
Hong Kong - Hang Seng	+0,42%
Shangai Index	+0,29%
Commodities	
	Var %
Petróleo WTI	+2,44%
Ouro	+0,50%
Minério de Ferro 62% - China	+1,72%
Café NY	-0,11%
Milho	-0,26%

SP5218 - O contrato futuro do S&P500 segue em recuperação com próxima resistência em 2.820 pontos!

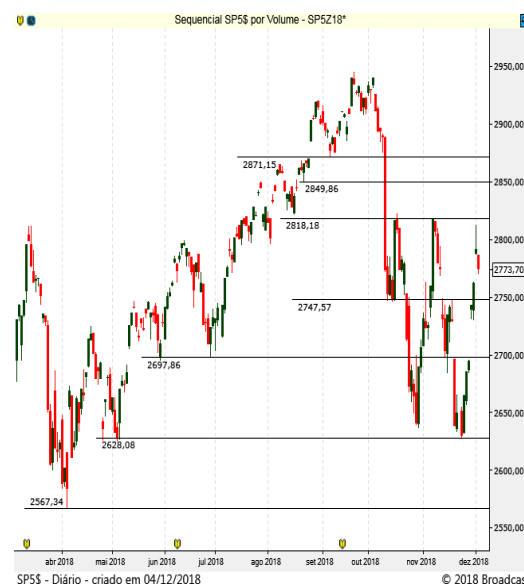

Brasil | ECONOMIA/POLÍTICA

Os investidores acompanham um movimento de realização de lucros no cenário mundial, após a trégua comercial entre EUA e China. O petróleo, no entanto, segue exibindo ganho perto de 2%, diante da expectativa de corte da oferta pela Opep, enquanto o dólar opera com fraqueza ante as principais rivais e misto ante as moedas de países emergentes e exportadores de commodities.

No Brasil, o cenário continua sendo de indefinição sobre a condução de ajustes fiscais pelo futuro governo de Jair Bolsonaro. O senador eleito e deputado estadual Flávio Bolsonaro (PSL-RJ) afirmou ontem, que o envio do projeto da reforma da Previdência ao Congresso não será o primeiro ato da gestão, em entrevista ao canal GloboNews. Há expectativa também com a votação nesta semana do projeto da cessão onerosa da Petrobras, que já foi adiada diversas vezes. O ministro extraordinário de transição, Onyx Lorenzoni, admitiu ontem que se não for possível votar o texto até a próxima semana, a pauta ficará para o ano que vem. Onyx também afirmou que o projeto de lei para dar autonomia ao Banco Central ficará para o começo da próxima legislatura. Para hoje, além da possibilidade de ser analisada a cessão onerosa no Senado, a Câmara pode votar repasses de recursos a municípios, projeto que permite receber recursos de Estados e da União mesmo se as despesas de pessoal estiverem acima do limite legal. Ainda na agenda estão encontros de Bolsonaro com futuros ministros e parlamentares das bancadas do MDB e do PRB e, amanhã, do PR e PSDB.

MERCADO & EXPECTATIVAS/ EMPRESAS

VALE (VALE3) – a empresa faz o Vale Day, em Nova York na tarde desta terça-feira (14hs), os executivos da mineradora vão apresentar as prioridades para 2019, além de projeções para a indústria. Imprensa (16h30)

ELETRORBRAS (ELET) – ELETRORBRAS e BR Distribuidora assinaram novos acordos de dívida da Amazonas Energia. A distribuidora de combustível ainda informou recebimento de R\$ 185,5 milhões de dívida da CERON.

FLEURY (FLRY3) – fechou a aquisição de 100% do capital da Newscan Serviços Médios, que tem o total das ações da Lafe Serviços Médicos. O valor total da operação, segundo o Fleury informa em Fato Relevante, é de R\$ 170 milhões. A Lafe atua em serviço de apoio diagnóstico com a oferta de análises clínicas na região metropolitana do Rio de Janeiro por meio de 32 unidades de atendimento. A aquisição ainda deverá ser aprovada pelo Cade.

LJS AMERICANAS/ B2W (LAME4/ BTOW3) – A Lojas Americanas e a sua controlada B2W aprovaram a estruturação do Fênix Fundo de Investimento em Direitos Creditórios do Varejo II (FIDC), com prazo de duração de 20 anos. O objetivo é a aquisição de direitos de crédito de titularidade da companhia, entre outros. A decisão foi aprovada pelo conselho de administração no dia 24 de outubro, mas divulgada apenas hoje.

OUTRAS MANCHETES

- BR Distribuidora: Eletrobras paga parcela de dívida de R\$ 150,7 mi
- Valor: Em operação inédita com 'blockchain', Itaú capta US\$ 100 milhões
- Sabesp Confirma Benedito Braga Indicado P/ Diretor Presidente
- Fibria aprova dividendos intermediários de R\$ 2,78 bi
- Cteep aprova pagamento de dividendos, JCP de R\$ 1,23 bi
- AMBEV. Conselho aprovou JCP de R\$ 0,32 por ação. Ex dia 19.
- CTEEP. O conselho de adm aprovou dividendos de R\$ 7,4368 por ação. Ex na 6ªF.
- BR DISTRIBUIDORA foi incluída na primeira prévia do Ibovespa, com participação de 0,553%.
- CIELO. Presidente do Bradesco, Octavio de Lazari, disse não estar no radar fechar o capital da empresa. Afirmou ainda que está descartada a venda de fatia de participação no ressegurador IRB Brasil Re.
- BANRISUL pagará juros sobre o capital próprio no valor total de R\$ 30 milhões. Ex na 6ªF. O banco anunciou um novo plano de desligamento por aposentadoria voluntária (PDAV).

ABERTURA DE MERCADO

Indicadores Financeiros - Brasil

Índices	Var %
Índice Bovespa - Ibovespa	+0,35%
IPCA (IBGE) - outubro	0,45%
Taxa anual Selic	6,50%
Taxa média diária anualizada CDI	6,39%
Rendimento da Poupança	0,3715
CDI Acumulado Mês - novembro	0,4900
Dólar Comercial X Real Brasileiro	3,8430
Euro Comercial X Real Brasileiro	4,3630

Destques da Ibovespa

USIM5	R\$ 9,79	4,71%
GGBR4	R\$ 16,15	4,33%
GOAU4	R\$ 7,60	3,83%
CSNA3	R\$ 9,18	3,49%
PCAR4	R\$ 85,98	3,08%

RAIL3	R\$ 16,78	-3,78%
SMLS3	R\$ 43,40	-1,81%
IGTA3	R\$ 38,44	-1,76%
BBDC4	R\$ 37,80	-1,72%
MGLU3	R\$ 162,13	-1,52%

IBOV – O índice testou projeção do canal de alta em 91 mil pontos!



AGENDA ECONÔMICA

BRASIL

Indicadores

08h00 FGV: IPC-S Capitais - Nov

09h00 IBGE: Produção industrial - Out De 0,2% a 2,1%; mediana de 1,15% Set: queda de 1,8%

Eventos

07h30 B3 apresenta novos produtos a jornalistas

10h00 Presidente eleito, Jair Bolsonaro, reúne-se com a futura ministra da Agricultura, Tereza Cristina. Às 15h, reunião com o ministro extraordinário da transição Onyx Lorenzoni e bancada do MDB. Às 16h30, reunião com o ministro Onyx e bancada PRB

10h00 Diretor de regulação do BC, Otavio Ribeiro Damaso, se encontra com presidente indicado para instituição, Roberto Campos Neto

11h30 BC faz leilão de 13.830 contratos de swap cambial (US\$ 691,50 milhões) para rolagem com vencimento em janeiro. Resultado a partir das 11h50

12h00 BC faz leilão de compromissadas de seis meses. Resultado a partir das 12h30

12h15 BC realiza dois leilões de linha, em um total de US\$ 1 bilhão; o segundo leilão será às 12h35

12h30 Presidente do BC, Ilan Goldfajn, e ministro da Fazenda, Eduardo Guardia, participam de almoço da Febraban, em SP

13h00 Vale realiza Vale Day Nova York

INTERNACIONAL

07h30 África do Sul Stats SA: Produto Interno Bruto (PIB) - 3º tri +0,5% t/t; +0,6% a/a 2º tri: -0,7% t/t; +0,4% a/a

08h00 Zona do euro Eurostat: Índice de preços ao produtor (PPI) - Out +0,3% m/m; +4,3% a/a Set: +0,5% m/m; +4,5% a/a

08h00 Grécia Elstat: Produto Interno Bruto (PIB) - 3º tri +0,3% t/t; +1,8% a/a 2º tri: +0,2% t/t; +1,8% a/a

09h00 OCDE OCDE: Índice de preços ao consumidor (CPI) - Out

12h45 EUA ISM: Índice das condições empresariais de NY - Nov 69,5 Out: 69,8

13h00 EUA Presidente do Fed de Nova York, John Williams (vota), faz discurso de abertura em painel com economistas sobre mercado de trabalho na sede do Fed NY

19h00 Chile Banco Central anuncia decisão de política monetária

19h30 EUA API: Estoques de petróleo - semana até 30/11 +1,9 milhão Semana anterior: +3,5 milhões de barris / Estoques de gasolina Semana anterior: -2,6 milhões de barris / Estoques de destilados Semana anterior: +1,2 milhão de barris

19h00 Argentina Indec: Produção industrial - Out -15,0% a/a Set: -11,5% a/a

22h30 Japão IHS Markit: Índice de gerentes de compras (PMI) de serviços - Nov 52,0 Out: 52,4

23h45 China IHS Markit/Caixin Media: Índice de gerentes de compras (PMI) composto - Nov 50,5 Out: 50,5 / PMI de serviços 50,8 Out: 50,8

- EUA Diretor-geral da OMC, Roberto Azevêdo, discursa em evento do Wall Street Journal, em Washington

- EUA CEO do Google, Sundar Pichai, é sabatinado no Comitê Judiciário da Câmara dos Representantes

Fontes: Bloomberg/ Reuters/ Broadcast/ CMA/ Infomoney/ Investing

AGENDA SEMANAL ECONÔMICA

Hora	Moeda	Evento	Projeção	Prévio
Domingo, 2 de Dezembro de 2018				
21:50	JPY	Gastos de Capital (Anual) (Q3)		12,80%
22:30	JPY	PMI Industrial (Nov)		51,8
23:45	CNY	PMI Industrial Caixin (Nov)	50	50,1
Segunda-feira, 3 de Dezembro de 2018				
06:55	EUR	PMI Industrial - Alemanha (Nov)	51,6	51,6
07:00	EUR	PMI Industrial (Nov)	51,5	51,5
07:30	GBP	PMI Industrial (Nov)	53	51,1
07:30	EUR	Confiança do Investidor Sentix (Dez)		8,8
11:00	BRL	PMI Industrial Markit (Nov)		51,1
12:45	USD	PMI Industrial (Nov)	55,4	55,4
13:00	USD	Gastos de Construção (Mensal) (Out)	0,40%	0,00%
13:00	USD	Índice ISM de Emprego no Setor Manufatureiro (Nov)		56,8
13:00	USD	Índice de Novos Pedidos ISM (Nov)		57,4
13:00	USD	PMI Industrial ISM (Nov)	58	57,7
13:00	USD	Preços no Setor Manufatureiro ISM (Nov)	70,5	71,6
16:00	USD	Discurso de Kaplan, membro do FOMC		
16:00	BRL	Balança Comercial (Nov)		6,12B
18:30	USD	Total de Vendas de Veículos	17,10M	17,57M
21:50	JPY	Base Monetária (Anual)		5,90%
22:01	GBP	Vendas no Varejo do BRC (Anual) (Nov)		1,30%
Terça-feira, 4 de Dezembro de 2018				
05:00	BRL	IPC-Fipe (Mensal) (Nov)	0,51%	0,48%
07:15	GBP	Ata da Reunião do FPC do BoE Discurso de Carney		
07:30	GBP	PMI de Construção (Nov)	52	53,2
08:00	EUR	IPP (Anual) (Out)	4,40%	4,50%
08:00	EUR	IPP (Mensal) (Out)	0,40%	0,50%
08:45	GBP	Leilão Gilt do Tesouro a 5 anos		1,11%
09:00	BRL	Produção Industrial (Mensal) (Out)		-1,80%
09:00	BRL	Produção Industrial (Anual) (Out)		-2,00%
11:55	USD	Índice Redbook (Mensal)		0,80%
12:45	USD	Índice de Condições Empresariais NY ISM (Nov)		831,9
A definir	USD	Índice IBD/TIPP de Otimismo Econômico		56,4
16:00	GBP	Discurso de Vlieghe, Membro do MPC		
19:30	USD	Estoques de Petróleo Bruto Semanal API		3,453M
23:45	CNY	PMI de Serviços Caixin (Nov)	50,8	50,8
Quarta-feira, 5 de Dezembro de 2018				
06:55	EUR	PMI Composto - Alemanha (Nov)	52,2	52,2
06:55	EUR	PMI de Serviços - Alemanha (Nov)	53,3	53,3
07:00	EUR	PMI Composto Markit (Nov)	52,4	52,4
07:00	EUR	PMI de Serviços (Nov)	53,1	53,1
07:30	GBP	PMI de Serviços (Nov)		52,2
08:00	EUR	Vendas no Varejo (Mensal) (Out)	0,20%	0,00%
10:00	USD	Juros de Hipotecas de 30 anos MBA		5,12%
10:00	USD	Pedidos de Hipotecas MBA (Semanal)		5,50%
10:00	USD	Índice de Compras MBA		247,8
10:00	USD	Índice do Mercado Hipotecário		333,7
10:00	BRL	PMI Composto Markit (Nov)		50,5
10:00	BRL	PMI de Serviços Markit (Nov)		50,5
11:15	USD	Variação de Empregos Privados ADP (Nov)	189K	227K
11:30	USD	Produtividade do Setor Não Agrícola (Trimestral) (Q3)	2,30%	2,20%
11:30	USD	Custo Unitário da Mão de Obra (Trimestral) (Q3)	1,10%	1,20%
12:30	BRL	Fluxo Cambial Estrangeiro		-3,720B
12:45	USD	PMI Composto Markit (Nov)		54,4
12:45	USD	PMI de Serviços (Nov)	54,4	54,4
13:00	USD	Atividade Empresarial Não Manufatureira ISM (Nov)		62,5
13:00	USD	ISM Não-Manufatura: Emprego (Nov)		59,7
13:00	USD	ISM Não-Manufatura: Novos Pedidos (Nov)		61,5
13:00	USD	PMI ISM Não-Manufatura (Nov)	59,9	60,3
13:00	USD	ISM Não-Manufatura: Preços (Nov)		61,7
13:15	USD	Depoimento de Powell, Presidente do Fed		
13:30	USD	Estoques de Petróleo Bruto	0,769M	3,577M
13:30	USD	Importações de Petróleo Bruto		0,135M
13:30	USD	Estoques de Petróleo em Cushing		1,177M
13:30	USD	Produção de Combustível Destilado		0,270M
13:30	USD	Relatório Semanal EIA de Estoques de Destilados	-0,857M	2,610M
13:30	USD	Produção de Gasolina		0,132M
13:30	USD	Estoques de Óleo para Aquecimento		-0,232M
13:30	USD	Estoques de Gasolina		-0,764M
17:00	USD	Livro Bege		

Hora	Moeda	Evento	Projeção	Prévio
Quinta-feira, 6 de Dezembro de 2018				
05:00	EUR	Encomendas à Indústria - Alemanha (Mensal) (Out)	-0,30%	0,30%
A definir	USD	Reunião da OPEP		
08:45	GBP	Leilão Gilt do Tesouro a 30 anos		1,83%
10:30	USD	Demissões Anunciadas Challenger (Nov)		75,6K
11:30	USD	Pedidos Contínuos por Seguro-Desemprego		
11:30	USD	Exportações		212,57B
11:30	USD	Importações		266,58B
11:30	USD	Pedidos Iniciais por Seguro-Desemprego		
11:30	USD	Balança Comercial (Out)	-54,00B	-54,00B
11:30	BRL	Produção de Veículos (Mensal) (Nov)		17,80%
11:30	BRL	Vendas de Veículos (Mensal) (Nov)		19,40%
13:00	USD	Transporte de Bens de Capital (Mensal)		0,30%
13:00	USD	Encomendas à Indústria (Mensal) (Out)	-2,00%	0,70%
13:00	USD	Encomendas à Indústria excl. Transporte (Mensal) (Out)		0,40%
13:30	USD	Estoque de Gás Natural		
14:30	USD	Leilão Americano Bill a 4 semanas		
14:30	USD	Leilão Americano Bill a 8 semanas		
15:15	USD	Discurso de Bostic, membro do FOMC		
21:30	JPY	Gastos Domésticos (Anual) (Out)	1,60%	-1,60%
21:30	JPY	Gastos Domésticos (Mensal) (Out)	-1,80%	-4,50%
21:50	JPY	Reservas Internacionais (USD)		1.252,9B
22:00	JPY	Rendimento Médio do Trabalhador (Anual)		1,10%
22:00	JPY	Pagamento de Hora Extras (Anual) (Out)		0,40%
Sexta-feira, 7 de Dezembro de 2018				
01:35	JPY	Leilão JGB a 30 anos		0,87%
03:00	JPY	Indicador Coincidente (Mensal) (Out)		-1,20%
03:00	JPY	Índice de Indicadores Antecedentes (Mensal) (Out)		-0,20%
03:00	JPY	Índice de Indicadores Antecedentes		104,3
05:00	EUR	Produção Industrial - Alemanha (Mensal) (Out)	0,30%	0,20%
06:00	CNY	Reservas Cambiais (USD)		3,050T
06:30	GBP	Índice de Preços de Imóveis Halifax (Mensal) (Nov)		0,70%
06:30	GBP	Índice de Preços de Imóveis Halifax (Anual) (Nov)	1,20%	1,50%
07:30	GBP	Expectativas da Inflação		3,00%
08:00	BRL	IGP-DI (Mensal) (Nov)		0,26%
08:00	EUR	Variação no Emprego (Anual) (Q3)	1,30%	1,30%
08:00	EUR	Variação no Emprego (Trimestral) (Q3)	0,20%	0,20%
08:00	EUR	PIB (Anual) (Q3)	1,70%	1,70%
08:00	EUR	PIB (Trimestral) (Q3)	0,20%	0,20%
09:00	BRL	IPCA (Anual) (Nov)	4,66%	4,56%
09:00	BRL	IPCA (Mensal) (Nov)	0,55%	0,45%
11:30	USD	Salário Médio por Hora (ano a ano) (Anual) (Nov)		3,10%
11:30	USD	Ganho Médio por Hora Trabalhadora (Mensal) (Nov)		0,30%
11:30	USD	Média de Horas Trabalhadas Semanais (Nov)		34,5
11:30	USD	Payroll do Governo (Nov)		4,0K
11:30	USD	Payroll em Manufatura (Nov)		23K
11:30	USD	Relatório de Emprego (Payroll) não-agrícola (Nov)		205K
11:30	USD	Taxa de Participação (Nov)		62,90%
11:30	USD	Relatório de Emprego (Payroll) Privado (Nov)		200K
11:30	USD	Taxa de Desemprego U6 (Nov)		7,40%
11:30	USD	Taxa de Desemprego (Nov)	3,70%	3,70%
13:00	USD	Expectativas de Inflação a 5 anos Michigan (Dez)		2,60%
13:00	USD	Confiança do Consumidor Michigan - Leitura Final (Dez)		88,1
13:00	USD	Índice Michigan de Percepção do Consumidor (Dez)	97	97,5
13:00	USD	Índice de Condições Atuais Michigan (Dez)	114,4	112,3
13:00	USD	Expectativas de Inflação Michigan (Dez)		2,80%
13:00	USD	Estoques no Atacado (Mensal) (Out)	0,30%	0,70%
15:00	USD	Discurso de Brainard, membro do FOMC		
16:00	USD	Contagem de Sondas Baker Hughes		
16:00	USD	U.S. Baker Hughes Total Rig Count		
18:00	USD	Crédito ao Consumidor (Out)	14,50B	10,92B
Sábado, 8 de Dezembro de 2018				
00:00	CNY	Exportações (Anual) (Nov)	11,00%	15,60%
00:00	CNY	Importações (Anual) (Nov)	14,00%	21,40%
A definir	CNY	Balança Comercial (USD) (Nov)	35,00B	34,02B
23:30	CNY	IPC (Mensal) (Nov)		0,20%
23:30	CNY	IPC (Anual) (Nov)		2,50%
23:30	CNY	IPP (Anual) (Nov)		3,30%

DISCLAIMER

Este relatório foi desenvolvido pelo Analista da Terra Investimentos. Trata-se de material de uso exclusivo da companhia e de seus clientes, não podendo ser publicado ou redistribuído sem prévia autorização escrita.

O presente relatório não deve ser considerado de forma isolada. Neste sentido, não só outras informações financeiras, mas também condições macroeconômicas devem ser consideradas pelo investidor. Ainda que baseadas em perspectivas e estudos extensos da nossa equipe de análise, os preços, opiniões e projeções do presente relatório podem ser alteradas. Não obstante, a Terra Investimentos não assume nenhuma responsabilidade em comunicar quaisquer destas alterações para as partes interessadas.

A Terra Investimentos não deve, de maneira nenhuma, ser responsabilizada por ganhos ou perdas financeiras de clientes decorrentes de decisões tomadas com base neste relatório.

DECLARAÇÕES DO(S) ANALISTA(S)

Sem prejuízo do disclaimer acima e em conformidade com as disposições do Artigo 21 da Instrução CVM nº 598, de 3 de maio de 2018, o(s) analista(s) de investimentos responsável(is) pela elaboração deste relatório declara(m) ainda que:

(I) É (são) certificado (s) e credenciados pela APIMEC;

(II) As análises e recomendações refletem única e exclusivamente suas opiniões pessoais, às quais foram realizadas de forma independente e autônoma, inclusive em relação à Terra Investimentos;

(III) Assim como seu(s) cônjuge(s) ou companheiro(s), pode(m) ser titular(es), diretamente ou indiretamente, de ações e/ou outros valores mobiliários de emissão da companhia objeto da análise deste Relatório, mantendo no entanto sua imparcialidade na elaboração de documentos;

(IV) Assim como seu(s) cônjuge(s) ou companheiro(s), pode(m) estar direta ou indiretamente, envolvido(s) na aquisição, alienação ou intermediação dos valores mobiliários objeto deste Relatório, mantendo no entanto sua imparcialidade na elaboração de documentos;

(V) Sua(s) remuneração(ões) é(são) fixa(s) e não está(ão), diretamente ou indiretamente, relacionada(s) à recomendação específica ou atrelada à precificação de quaisquer dos valores mobiliários de emissão da companhia objeto de análise neste Relatório.

RÉGIS CHINCHILA

CNPI EM-426

ANALISTA DE INVESTIMENTOS

+55 11 3165-6042

rchinchila@terrainvestimentos.com.br

