

Recomendações gráficas para a semana de 16/01/2017:

Carteira Gráfica Semanal - Compra						
Ativo	Preço de entrada (R\$)	Alvo (R\$)	Stop (R\$)	Peso	Retorno	Risco
CPFE3	25,21	26,20	24,84	20%	3,93%	1,47%
USIM5	4,55	5,01	4,30	20%	10,11%	5,49%
MRFG3	6,25	6,62	5,89	20%	5,92%	5,76%
SULA11	19,34	20,65	18,58	20%	6,77%	3,93%
PETR4	16,00	17,45	15,11	20%	9,06%	5,56%

**CPFE3 está em tendência de alta. Após período de consolidação, testou e manteve suporte no nível de R\$ 25,00 podendo confirmar a formação de um fundo e portanto, há expectativa de novo avanço altista no curto prazo.**



Após forte avanço dos preços de USIM5 na primeira semana do ano, observou-se consolidação e diminuição da volatilidade medida pelas Bandas de Bollinger (linhas azuis). Novo avanço pode acontecer em um forte movimento em direção ao nível de resistência em R\$ 4,81.



MRFG3 não tem tendência definida porém há viés altista no rompimento das máximas da semana. Manutenção do suporte em R\$ 6,16 e forte aumento de volume no último pregão pode confirmar a formação de um fundo no curto prazo.



**SULA11 não tem tendência definida, no entanto passou últimas duas semanas em consolidação respeitando nível de resistência em R\$ 19,19. Observa-se diminuição de volatilidade durante este período de teste e portanto, a confirmação do rompimento da resistência pode acontecer em um forte movimento altista.**

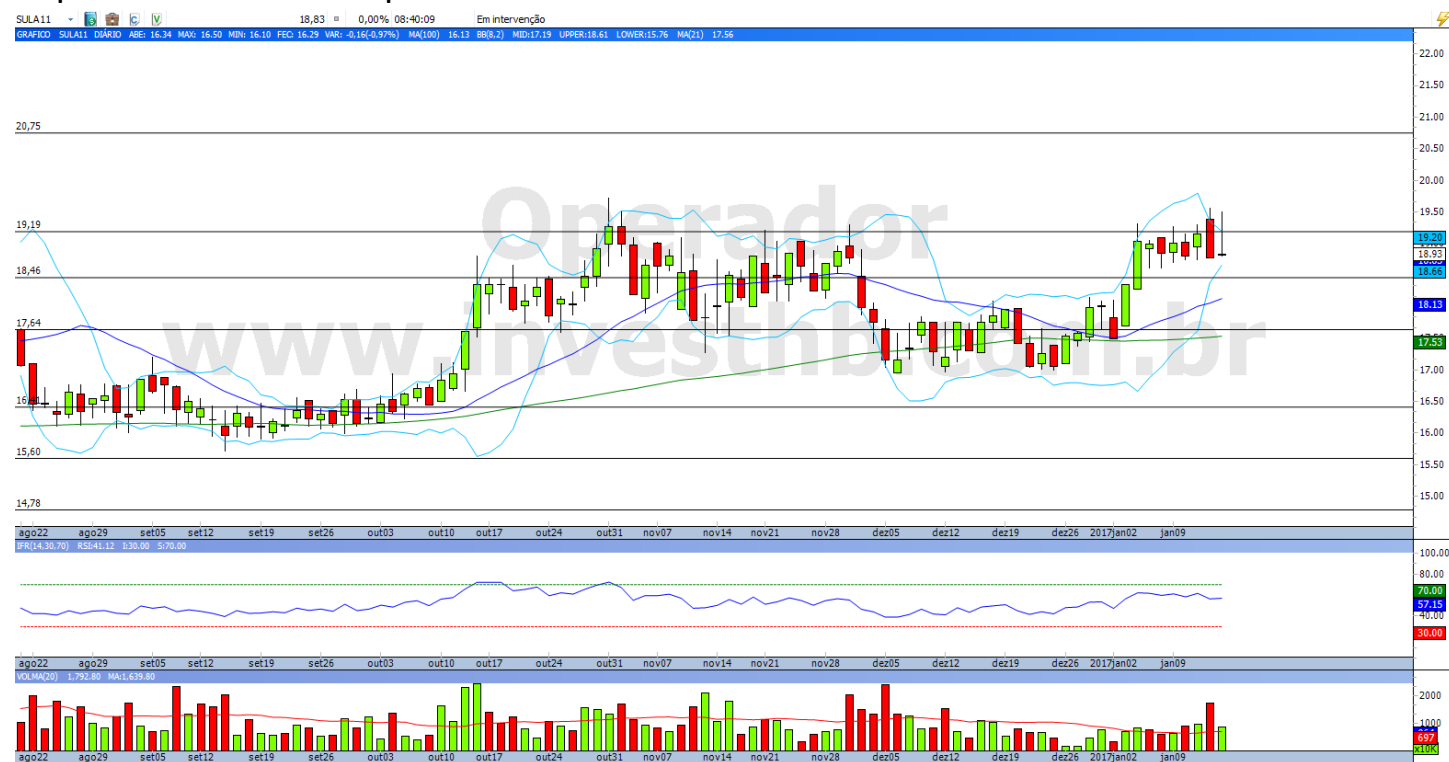

**Após período de realização no final do ano passado, PETR4 está retomando viés altista de curto prazo ao realizar topos e fundo ascendentes. Rompimento da máxima recente em R\$ 16,40 abrirá espaço para novos níveis, em direção às resistências de R\$ 16,80 e R\$ 17,67.**



## Analista(s) emissor(es) do Relatório

**Túlio Galvão Villalta, CNPI-T**

[tvillalta@spinelli.com.br](mailto:tvillalta@spinelli.com.br)

**Samuel Torres, CNPI-P**

[storres@spinelli.com.br](mailto:storres@spinelli.com.br)

**Vitor Mizumoto, CNPI**

[vmizumoto@spinelli.com.br](mailto:vmizumoto@spinelli.com.br)

Este Relatório foi preparado pela Spinelli S.A. CVMC para uso exclusivo do destinatário, não podendo ser reproduzido ou distribuído por este a qualquer pessoa sem expressa autorização da Corretora. Este Relatório é distribuído somente com o objetivo de prover informações e não representa, em nenhuma hipótese, uma oferta de compra e venda ou solicitação de compra e venda de qualquer valor mobiliário ou instrumento financeiro, assim como representa, tão somente, a(s) opinião (ões) do (s) analista (s) emissor (es) do referido relatório. As informações contidas neste Relatório foram elaboradas a partir de fontes que consideramos fidedignas, mas sua exatidão não está garantida, quais sejam as de conhecimento público e de serviços que, por ventura, a Spinelli S.A. CVMC venha a terceirizar. Entretanto, as informações aqui contidas não representam por parte da Spinelli garantia de exatidão das informações prestadas ou julgamento sobre a qualidade das mesmas, e não devem ser consideradas como tais. As opiniões contidas neste Relatório são baseadas em julgamentos e estimativas, estando, portanto, sujeitas a mudanças. Além disso, as informações, opiniões, estimativas e projeções contidas neste documento referem-se à data presente e estão sujeitas à mudanças, não implicando necessariamente na obrigação de qualquer comunicação no sentido de atualização ou revisão com respeito a tal mudança e, caso seja considerado o "RATING", vale destacar que se trata de uma opinião sobre os fundamentos econômico-financeiros e diversos riscos a que uma empresa, instituição financeira ou captação de recursos de terceiros, possa estar sujeita dentro de um contexto específico, que pode ser modificada conforme estes riscos se alterem. O investidor não deve considerar em hipótese alguma o "RATING" como recomendação de Investimento.

Sem prejuízo do disclaimer acima e em conformidade com as disposições da Instrução CVM nº 483, o(s) analista(s) de investimento(s) responsável (is) pela elaboração deste relatório declara(m) que:

1. é (são) credenciado(s) pela APIMEC.
2. as análises e recomendações refletem única e exclusivamente suas opiniões pessoais, as quais foram realizadas de forma independente e autônoma, inclusive em relação à Spinelli.
3. Assim como seu cônjuge ou companheiro, pode ser titular, diretamente ou indiretamente, de ações e/ou outros valores mobiliários de emissão da companhia objeto da análise deste Relatório, mantendo sua imparcialidade na elaboração de documentos.
4. assim como seu cônjuge ou companheiro, pode possuir, diretamente ou indiretamente, interesse financeiro em relação ao emissor objeto deste Relatório, situação esta em que permanecerá a imparcialidade de suas manifestações;
5. sua remuneração é fixa e não está, diretamente ou indiretamente, relacionada à recomendação específica ou atrelada à precificação de quaisquer dos valores mobiliários de emissão da companhia objeto de análise neste Relatório.

Ademais, o(s) analista(s) que se encontra(m) na(s) seguinte(s) situação (ões) assinala(m) que:

- ( ) O(s) analista(s) de investimentos, seus cônjuges ou companheiros, detêm, direta ou indiretamente, em nome próprio ou de terceiros, ações e/ou outros valores mobiliários de emissão das companhias objeto de sua análise.
- ( ) Os analistas de investimento, seus cônjuges ou companheiros, estão direta ou indiretamente envolvidos na aquisição, alienação ou intermediação dos valores mobiliários objeto deste relatório.
- ( ) Os analistas de investimento, seus cônjuges ou companheiros, possuem, direta ou indiretamente, qualquer interesse financeiro em relação à companhia emissora dos valores mobiliários analisados neste relatório.
- (X) O(s) analista(s) de investimento não tem vínculo com pessoa natural que trabalha para o emissor objeto do relatório de análise.

Informações adicionais sobre quaisquer companhias objeto de análise e recomendação podem ser obtidas diretamente, por e-mail, com o(s) analista(s) responsável (eis) pela análise.