

Recomendações gráficas para a semana de 09/01/2017:

Carteira Gráfica Semanal - Compra						
Ativo	Preço de entrada (R\$)	Alvo (R\$)	Stop (R\$)	Peso	Retorno	Risco
ELPL4	10,95	11,45	10,54	20%	4,57%	3,74%
FIBR3	31,95	33,75	30,89	20%	5,63%	3,32%
VLID3	25,05	26,44	24,13	20%	5,55%	3,67%
JBSS3	11,76	12,24	11,43	20%	4,08%	2,81%
VALE5	24,45	25,40	23,89	20%	3,89%	2,29%

Após forte avanço altista, ELPL4 consolida movimento desenvolvendo padrão gráfico de continuação denominado flâmula. Apesar de não ter tendência confirmada, fechamento na máxima no último pregão pode confirmar rompimento da resistência em R\$ 10,90 e iniciar novo movimento altista em direção à próximo nível de resistência em R\$ 11,50.

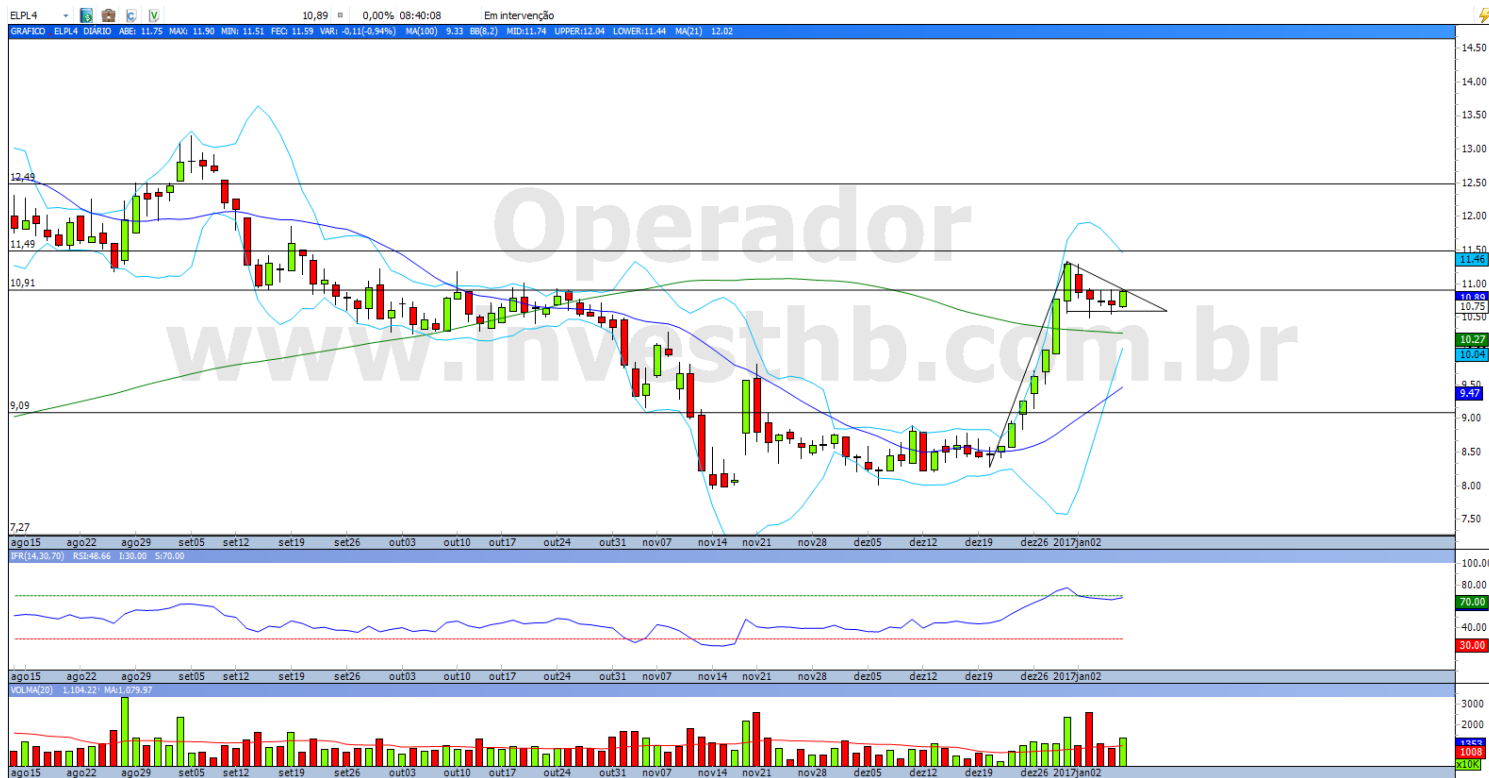

FIBR3 opera lateral desde o começo de dezembro com diminuição de volatilidade, porém pode iniciar movimento altista acima do suporte em R\$ 31,72. Preços respeitam Linha de Tendência de Alta e últimos dois pregões podem ter confirmado a formação de um fundo.

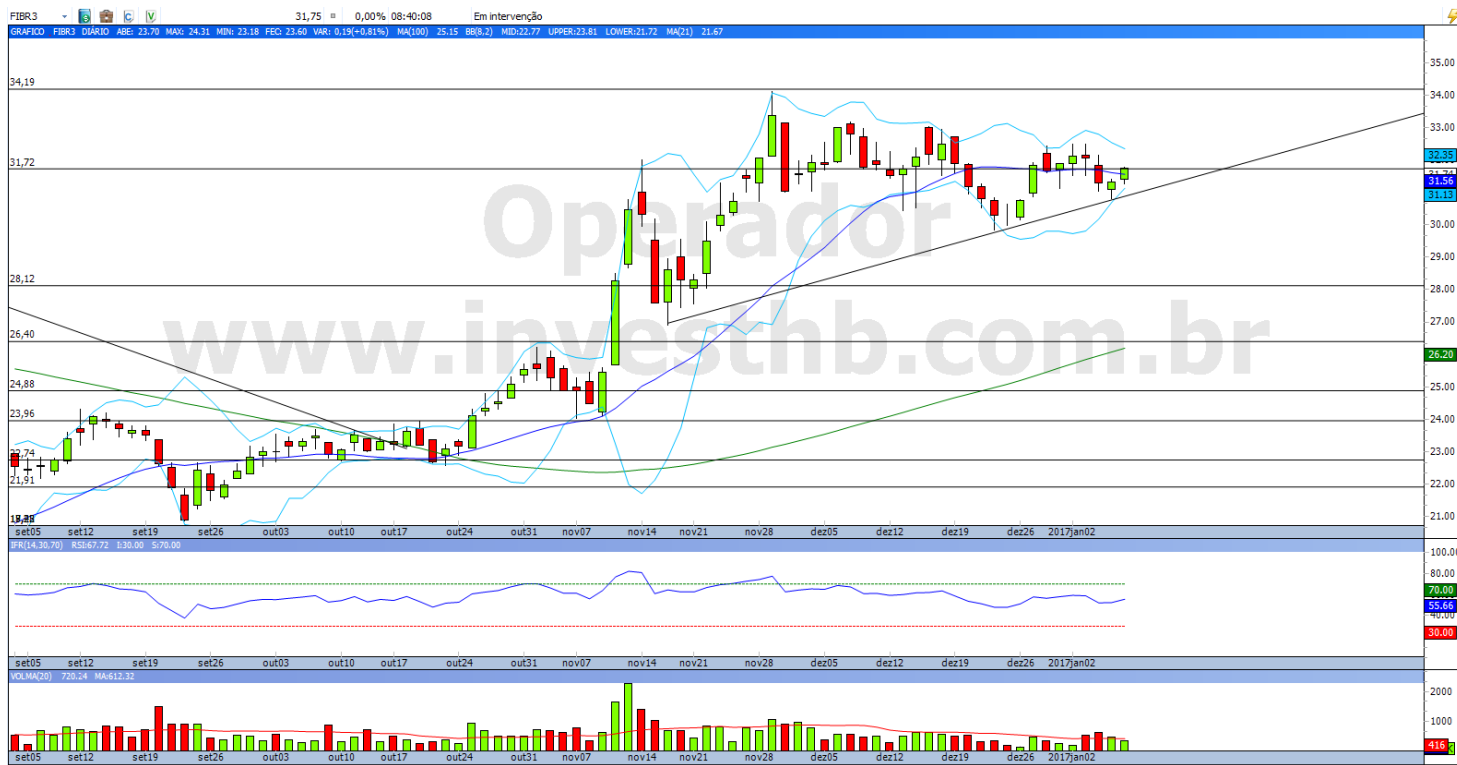

VLID3 lateral durante duas últimas semanas com diminuição de volatilidade. Último pregão encerrando acima do suporte em R\$ 24,65 com volume bem acima da média pode indicar uma possível antecipação de movimento por alguns participantes.



JBS53 segue recomendação da Carteira Gráfica Semanal com a expectativa do rompimento da resistência em R\$ 11,70 após período de congestão entre níveis de R\$ 11,25 e R\$ 11,70.



VALE5 encontra-se em tendência primária de alta. Retomada da formação de topos e fundos ascendentes pode trazer novo movimento de valorização com o rompimento da resistência novamente em R\$ 24,40.



Analista(s) emissor(es) do Relatório

Túlio Galvão Villalta, CNPI-T

tvillalta@spinelli.com.br

Samuel Torres, CNPI-P

storres@spinelli.com.br

Vitor Mizumoto, CNPI

vmizumoto@spinelli.com.br

Este Relatório foi preparado pela Spinelli S.A. CVMC para uso exclusivo do destinatário, não podendo ser reproduzido ou distribuído por este a qualquer pessoa sem expressa autorização da Corretora. Este Relatório é distribuído somente com o objetivo de prover informações e não representa, em nenhuma hipótese, uma oferta de compra e venda ou solicitação de compra e venda de qualquer valor mobiliário ou instrumento financeiro, assim como representa, tão somente, a(s) opinião (ões) do (s) analista (s) emissor (es) do referido relatório. As informações contidas neste Relatório foram elaboradas a partir de fontes que consideramos fidedignas, mas sua exatidão não está garantida, quais sejam as de conhecimento público e de serviços que, por ventura, a Spinelli S.A. CVMC venha a terceirizar. Entretanto, as informações aqui contidas não representam por parte da Spinelli garantia de exatidão das informações prestadas ou julgamento sobre a qualidade das mesmas, e não devem ser consideradas como tais. As opiniões contidas neste Relatório são baseadas em julgamentos e estimativas, estando, portanto, sujeitas a mudanças. Além disso, as informações, opiniões, estimativas e projeções contidas neste documento referem-se à data presente e estão sujeitas à mudanças, não implicando necessariamente na obrigação de qualquer comunicação no sentido de atualização ou revisão com respeito a tal mudança e, caso seja considerado o "RATING", vale destacar que se trata de uma opinião sobre os fundamentos econômico-financeiros e diversos riscos a que uma empresa, instituição financeira ou captação de recursos de terceiros, possa estar sujeita dentro de um contexto específico, que pode ser modificada conforme estes riscos se alterem. O investidor não deve considerar em hipótese alguma o "RATING" como recomendação de Investimento.

Sem prejuízo do disclaimer acima e em conformidade com as disposições da Instrução CVM nº 483, o(s) analista(s) de investimento(s) responsável (is) pela elaboração deste relatório declara(m) que:

1. é (são) credenciado(s) pela APIMEC.
2. as análises e recomendações refletem única e exclusivamente suas opiniões pessoais, as quais foram realizadas de forma independente e autônoma, inclusive em relação à Spinelli.
3. Assim como seu cônjuge ou companheiro, pode ser titular, diretamente ou indiretamente, de ações e/ou outros valores mobiliários de emissão da companhia objeto da análise deste Relatório, mantendo sua imparcialidade na elaboração de documentos.
4. assim como seu cônjuge ou companheiro, pode possuir, diretamente ou indiretamente, interesse financeiro em relação ao emissor objeto deste Relatório, situação esta em que permanecerá a imparcialidade de suas manifestações;
5. sua remuneração é fixa e não está, diretamente ou indiretamente, relacionada à recomendação específica ou atrelada à precificação de quaisquer dos valores mobiliários de emissão da companhia objeto de análise neste Relatório.

Ademais, o(s) analista(s) que se encontra(m) na(s) seguinte(s) situação (ões) assinala(m) que:

- () O(s) analista(s) de investimentos, seus cônjuges ou companheiros, detêm, direta ou indiretamente, em nome próprio ou de terceiros, ações e/ou outros valores mobiliários de emissão das companhias objeto de sua análise.
- () Os analistas de investimento, seus cônjuges ou companheiros, estão direta ou indiretamente envolvidos na aquisição, alienação ou intermediação dos valores mobiliários objeto deste relatório.
- () Os analistas de investimento, seus cônjuges ou companheiros, possuem, direta ou indiretamente, qualquer interesse financeiro em relação à companhia emissora dos valores mobiliários analisados neste relatório.
- (X) O(s) analista(s) de investimento não tem vínculo com pessoa natural que trabalha para o emissor objeto do relatório de análise.

Informações adicionais sobre quaisquer companhias objeto de análise e recomendação podem ser obtidas diretamente, por e-mail, com o(s) analista(s) responsável (eis) pela análise.