

Investidor CPFL



Relações com Investidores | nº 18 | Ano 3 | dezembro 2007



Palavra do Presidente 10 anos de privatização

Nestes 10 anos de privatização, a CPFL Energia se transformou em uma forte referência no setor elétrico brasileiro. Reconhecida pela eficiência de suas operações, pela qualidade dos serviços prestados aos seus clientes e pelo valor que cria para seus públicos, a empresa tem uma história recente de vitórias e conquistas.

Nesse período aconteceu a criação da holding e com ela um salto de grandes proporções na geração, comercialização e distribuição de energia elétrica. O parque gerador da empresa multiplicou por 10,15 vezes e agora as usinas projetadas em 2001 estão operando ou em obras.

A comercializadora é uma bem-sucedida realidade, líder em seu segmento.

Na Distribuição, as aquisições aumentaram a presença nos mapas de São Paulo, Rio Grande do Sul, Minas Gerais e Paraná. São 6,3 milhões de clientes em 568 cidades brasileiras.

A abertura do capital, em 2004, deu novo impulso ao apetite crescente por conquistas.

A trajetória é ascendente e serve para desenhar positivamente nosso futuro. Alcançamos resultados expressivos e seguimos firmes no compromisso de construirmos uma marca líder, forte e respeitada pelo mercado e por toda a sociedade.

Wilson Ferreira Jr.
Presidente da CPFL Energia

Investidores na CPFL

Participantes de todo Brasil conheceram de perto a estrutura da CPFL Energia, em Campinas, e ainda visitaram uma Pequena Central Hidrelétrica na cidade.

Atrair mais de cem acionistas, analistas e investidores para um dia na sede da CPFL Energia, em Campinas, foi uma aposta bem-sucedida da empresa. Os resultados foram muito bons e os elogios unânimes. O encontro foi um sucesso. Promovido em conjunto com a Apimec SP - Associação dos Analistas e Profissionais de Investimento do Mercado de Capitais, o encontro aconteceu no dia 21 de novembro e teve participantes de toda parte do país. No programa, destaque para uma visita às instalações da Pequena Central Hidrelétrica Salto Grande.

Na usina, ficaram impressionados com a organização e a segurança da operação da hidrelétrica. Após receberem as boas vindas, os participantes acompanharam com grande interesse as palestras, organizadas por executivos da empresa, sobre Geração, Distribuição, Assuntos Regulatórios, Sustentabilidade, Resultados Financeiros



Filippo fala para analistas e investidores

e evolução desde o IPO, finalizando com o panorama do setor elétrico no Brasil e no mundo.

Participaram ainda de um almoço especial no Café Filosófico e acompanharam uma apresentação sobre o Espaço Cultural CPFL.

Na avaliação do vice-presidente Financeiro e de Relações com Investidores da CPFL Energia, José Antonio de Almeida Filippo, "esses encontros reforçam a imagem da empresa perante um público especial e aproxima a CPFL do mercado de capitais".

Opinião

"Muito bom. A organização da visita à usina foi muito eficiente. Em relação ao Espaço Cultural, não vi um igual em outras empresas que visitei. As palestras foram muito importantes para entendermos melhor o negócio da empresa".



Elizabeth Simon Flausino
Diretora da Apimec Florianópolis

Divulgação

Carlos Bassan

Desempenho das ações

As ações da CPFL Energia negociadas na BOVESPA (CPFE3) apresentaram, desde seu IPO (2S04) até novembro de 2007, uma valorização de 158,2%, enquanto o Índice

BOVESPA (IBOV) valorizou 171,2% e o Índice de Energia Elétrica (IEE) valorizou 159,5%.

Nesse mesmo período, as ADR's negociadas na NYSE (CPL)

valorizaram 318,4% frente à valorização de 32,7% do Índice Dow Jones (DJIA) e uma valorização de 274,1% do Índice Dow Jones Brazil Titans 20 (DJBR20).

Comparação CPFE3 X IBOV x IEE (Base 100)

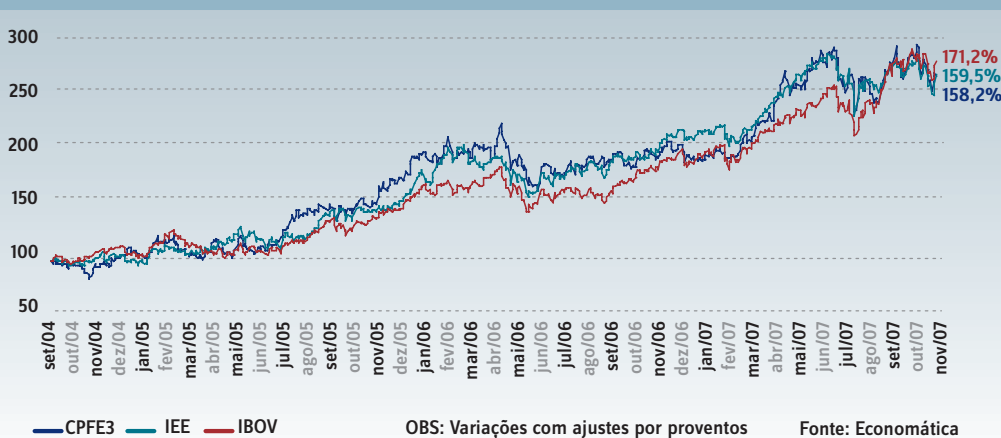

Comparação CPL x DJIA x DJBR20 (Base 100)

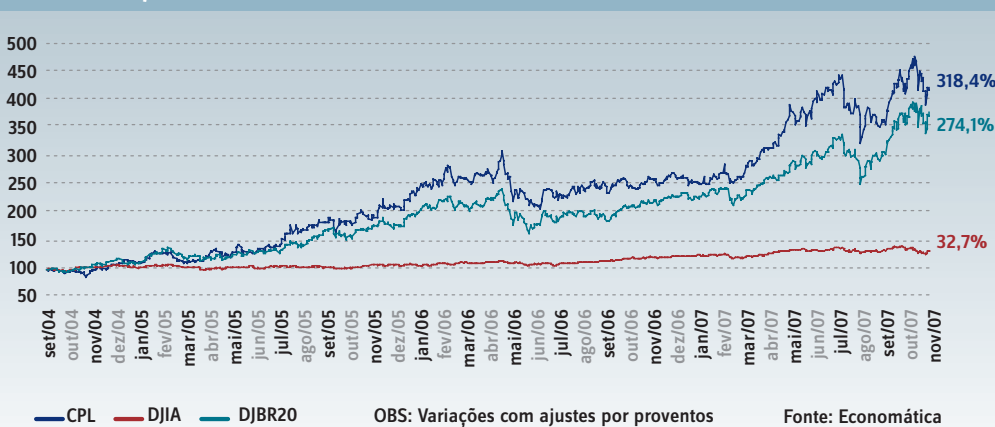

Palavra do Vice-Presidente Prêmio Qualidade

Estamos encerrando o ano de 2007 com mais uma conquista. A companhia foi agraciada, pelo segundo ano, com o Prêmio Qualidade da APIMEC SP. Esse prêmio é outorgado à empresa que fez a melhor apresentação do ano para o público dessa regional, tanto em termos de organização como de conteúdo. Para a escolha da empresa são avaliados o material, os aspectos de governança e a exposição.

Esse reconhecimento só reforça o trabalho que temos feito para estar próximo do mercado, divulgando a cada trimestre, de forma transparente, nossos resultados e a estratégia da companhia, e viabilizando essa interação com os investidores para discutir o desempenho da CPFL e do setor elétrico.

Com esse espírito, esperamos manter esse nível de qualidade e buscar sempre as melhores práticas de divulgação de informações e aplicá-las na CPFL Energia.

José A. de A. Filippo

Vice-Presidente
Financeiro e de RI

Resultado

Lucro líquido de R\$ 1,3 bilhão até setembro

O lucro líquido CPFL Energia nos nove primeiros meses de 2007 quase igualou o resultado de 2006 inteiro. O lucro líquido foi de R\$ 1,271 bilhão, 20% superior ao obtido no mesmo período do ano passado.

Esse crescimento se deve principalmente ao aumento de 12,6% nas vendas acumuladas dos 9M07 nas áreas em que o

grupo atua como distribuidor. O destaque foi para o consumo dos clientes residenciais, com crescimento de 973 GWh no período, representando um aumento de 13,9%.

A evolução do resultado foi impulsionada pelas aquisições da CPFL Santa Cruz e da CMS Energy Brasil, com áreas de concessão no interior do Estado de

São Paulo, Paraná e Minas Gerais, além da entrada em operação da UHE Campos Novos em fevereiro de 2007. “Os resultados refletem a nossa estratégia de crescimento com foco na expansão da distribuição e geração de energia elétrica”, diz Wilson Ferreira Jr., presidente da CPFL Energia.

Campos Novos em operação

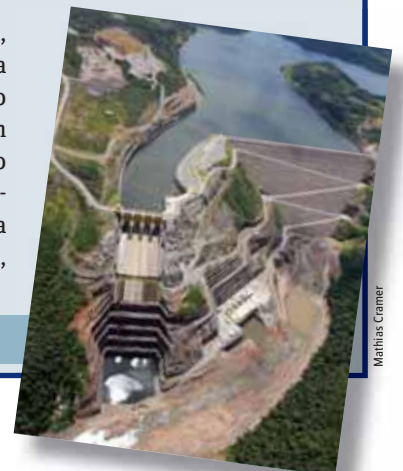

Debêntures

A CPFL Energia emitiu debêntures quirográficas, simples e não conversíveis, no volume de R\$ 450 milhões, ao custo de CDI + 0,45%a.a., pelo prazo de sete anos e com amortização anual no 5º, 6º e 7º ano.

O objetivo da emissão é refinar o empréstimo ponte utilizado na aquisição das empresas do Grupo CMS Energy. Essa é a terceira emissão de debêntures feita pela CPFL Energia, e foi coordenada pelo Citibank e Banco do Brasil Investimentos.

O rating corporativo do Grupo CPFL, apurado pela Standard & Poors, é de brAA- e o rating dessa emissão é brA+. Esse "rating" é considerado um dos melhores do setor elétrico nacional e foi estabelecido a partir da análise atual da situação do grupo CPFL, levando em consideração a crescente geração de caixa, por exemplo.

Avaliações

Recomendação dos analistas do Mercado de Capitais

Atualmente a CPFL Energia possui 23 instituições financeiras nacionais e internacionais que fazem a cobertura da performance das suas ações na BOVESPA (Bolsa de Valores de São Paulo) e na NYSE (Bolsa de Valores de Nova York).

Veja na tabela ao lado um resumo com detalhes das recomendações dos analistas sobre o desempenho das ações da CPFL Energia.

CPL
LISTED
NYSE

CPFE3
NOVO
MERCADO
BOVESPA BRASIL

CPFL é uma das mais admiradas

A CPFL Energia foi considerada como a "Empresa Mais Admirada" do setor energético, na 5ª edição do Prêmio DCI. O nome da CPFL surgiu de uma pesquisa realizada com 3.800 empresários de todo o País e é a primeira empresa a conquistar o prêmio na categoria Energia. O vice-presidente Financeiro, José Antonio de Almeida Filippo, recebeu o prêmio no final de novembro.

O jornal destacou o perfil incorporador da CPFL Energia nos últimos dez anos, desde a privatização, que ganhou ênfase a partir de 2004, até os dias atuais. A pesquisa foi realizada entre novembro do ano passado e outubro deste ano pelo jornal DCI e a Brasmarket com 3.800 executivos de diferentes setores. Ao todo, 31 empresas de diferentes segmentos receberam a premiação.



Rogério Lorenzoni

Filippo recebe troféu do deputado federal Arnaldo Jardim

Análise dos especialistas

1Cotação fechamento 30/11/07 (ON = R\$ 35,20 e ADR US\$ 59,61) sem ajuste de proventos | Nota: CP: Curto prazo | ER = Em revisão | N/D = Não disponível

Instituição	Data do Relatório	Recomendação	Target Price R\$ / ação	US\$/ ADR	Período	Upside CPFE3 ¹	Upside CPL ¹
UBS PACTUAL	nov/06	Buy2	R\$ 36,50	-	12 meses	3,69%	-
MERRILL LYNCH	out/07	Neutral	R\$ 40,00	US\$ 59,00	12 meses	13,64%	-1,02%
CREDIT SUISSE	dez/07	Neutral	R\$ 45,00	-	12 meses	27,84%	-
BEAR STEARNS	ago/07	Outperform	R\$ 46,29	US\$ 59,09	dez/08	31,50%	-0,87%
MORGAN STANLEY	dez/07	Hold/Equal-weight	R\$ 38,00	-	12 meses	7,95%	-
DEUTSCHE BANK	nov/07	Hold	R\$ 38,00	-	12 meses	7,95%	-
SANTANDER	nov/07	Compra	R\$ 35,01	-	dez/08	-0,54%	-
JPMORGAN	ago/07	Underweight	-	-	12 meses	-	-
ITAÚ	nov/07	Hold	R\$ 47,00	-	dez/08	33,52%	-
UNIBANCO	ago/07	ER	ER	-	dez/07	ER	-
RAYMOND JAMES	ago/07	Buy	-	US\$ 59,80	dez/07	-	0,32%
ABN AMRO	jul/07	Compra	R\$ 49,03	-	CP	39,29%	-
BRDESCO	mai/07	Buy	R\$ 46,00	US\$ 72,25	dez/07	30,68%	21,20%
BES	abr/06	Compra	R\$ 39,78	-	dez/06	13,01%	-
BANIF	out/07	Compra	R\$ 38,30	-	dez/07	8,81%	-
BRASCAN	ago/07	ER	ER	-	dez/07	ER	-
BB	jun/07	N/D	R\$ 58,00	-	dez/07	64,77%	-
ÁGORA SÊNIOR	ago/07	Compra	R\$ 44,00	-	dez/07	25,00%	-
FATOR CORRETORA	dez/07	Compra	R\$ 47,38	-	dez/08	34,60%	-
CONCÓRDIA CORRETORA	mai/07	Compra	R\$ 56,34	-	12 meses	60,06%	-
SOCOPA	mai/07	Compra	R\$ 39,30	-	dez/07	11,65%	-
LOPES FILHO	mai/07	Compra	R\$ 40,00	-	CP	13,64%	-
COINVALORES	dez/07	Compra	R\$ 42,00	-	12 meses	19,32%	-

CPFL pelo 3º ano no ISE

As ações da CPFL Energia, negociadas no Novo Mercado Bovespa permanecem, pelo terceiro ano consecutivo, na carteira de ações do Índice de Sustentabilidade Empresarial - ISE - da bolsa paulista. O indicador é composto por um grupo de empresas que demonstram alto grau de comprometimento com a sustentabilidade e a responsabilidade social.

A terceira carteira do ISE, válida entre 1º de dezembro de 2007 e 30 de novembro de 2008, reúne 40 ações de 32 empresas de 13 setores de atividade, correspondendo a um valor de mercado da ordem de R\$ 927 bilhões.

Esses reconhecimentos reafirmam o alto grau de comprometimento da CPFL Energia com a sustentabilidade e boas práticas de governança corporativa.

Modelo em Sustentabilidade

A CPFL Energia faz parte da lista das 20 empresas-modelo em responsabilidade social corporativa no Brasil, do Guia Exame de Sustentabilidade 2007.

O Guia Exame de Sustentabilidade substitui o Guia Exame de Boa Cidadania Corporativa e é considerado o mais conceituado do país. Em sua oitava edição, o Guia faz parte de uma publicação anual da Revista EXAME e tem como objetivo identificar, disseminar e estimular melhores práticas de sustentabilidade e responsabilidade corporativa.

Ao todo, 206 companhias de grande e médio porte de todo o país se inscreveram para participar da pesquisa aplicada pela equipe do Guia Exame. O Guia avaliou questões referentes à governança corporativa, transparência e compromissos, além de aspectos econômico-financeiros, social e ambiental.



Wilson Ferreira participou da cerimônia de entrega dos troféus às escolhidas

Fotos: Rogério Lorenzoni

Gazeta Mercantil elege as melhores em Balanço Anual

A CPFL Energia foi uma das 30 empresas brasileiras vencedoras do Prêmio Balanço Anual 2007, concedido pelo jornal Gazeta Mercantil.

A entrega do troféu aconteceu em São Paulo no início de outubro e contou com a presença de executivos do grupo CPFL Energia.

Os vencedores foram escolhidos dentro de um universo de 10 mil empresas da indústria, comércio, serviços e agronegócios.

A escolha das vencedoras foi feita com base em critérios de rentabilidade do capital determinados pelo Ibmecc.



Wilson e executivos da CPFL Energia durante premiação



Investidor CPFL é uma publicação da área de Relações com Investidores, editada pela Diretoria de Comunicação Empresarial e Relações Institucionais, Rodovia Campinas Mogi Mirim, Km 2,5 - Campinas/SP, CEP 13.088-900. Jornalista responsável: Carlos Henrique Matos Ramos - Edição: Marcos Sambo - Design: GAD'Design - Vice-Presidente Financeiro e de Relações com Investidores: José Antonio de Almeida Filippo - Diretor de RMI: Gustavo Estrella - Diretor de Comunicação Empresarial: Augusto Rodrigues - site Relações com Investidores: <http://www.cpfl.com.br/ri> (email: ri@cpfl.com.br). Caso tenha interesse em receber este newsletter, versão impressa, acesse o site de RI e cadastre seu endereço.