

Expectativas de Mercado				
Inflação nos próximos 12 meses - Suavizada				
Mediana - Agregado	Há 4 semanas	Há 1 semana	Hoje	Comportamento semanal*
IPCA (%)	4,57	4,43	4,42	▼ (4)
IGP-DI (%)	4,45	4,27	4,16	▼ (1)
IGP-M (%)	4,46	4,14	4,03	▼ (2)
IPC-Fipe (%)	4,42	4,29	4,35	▲ (2)

* comportamento dos indicadores desde o último Relatório de Mercado; os valores entre parênteses expressam o número de semanas em que vem ocorrendo o último comportamento (▲ aumento, ▼ diminuição ou = estabilidade)

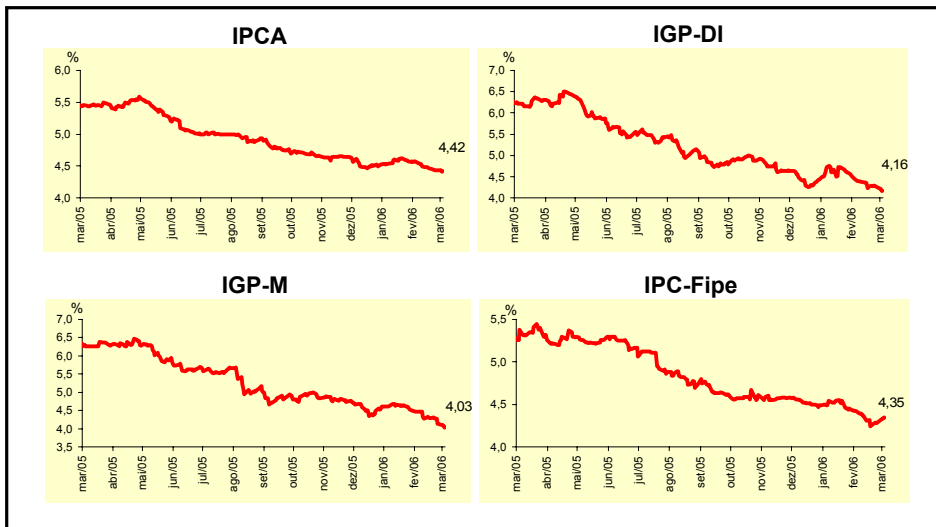

Mediana - Agregado	Expectativas de Mercado							
	fev/06				mar/06			
	Há 4 semanas	Há 1 semana	Hoje	Comportamento semanal*	Há 4 semanas	Há 1 semana	Hoje	Comportamento semanal*
IPCA (%)	0,46	0,45	0,43	▼ (2)	0,33	0,30	0,32	▲ (1)
IGP-DI (%)	0,35	0,03	0,01	▼ (4)	0,33	0,24	0,24	= (1)
IGP-M (%)	0,35	-	-	-	0,34	0,25	0,20	▼ (2)
IPC-Fipe (%)	0,35	0,10	0,05	▼ (4)	0,32	0,28	0,29	▲ (2)
Taxa de câmbio - fim de período (R\$/US\$)	2,23	2,14	-	-	2,25	2,14	2,13	▼ (6)
Meta Taxa Selic (% a.a.)	-	-	-	-	16,50	16,50	16,50	= (6)

* comportamento dos indicadores desde o último Relatório de Mercado; os valores entre parênteses expressam o número de semanas em que vem ocorrendo o último comportamento (▲ aumento, ▼ diminuição ou = estabilidade)

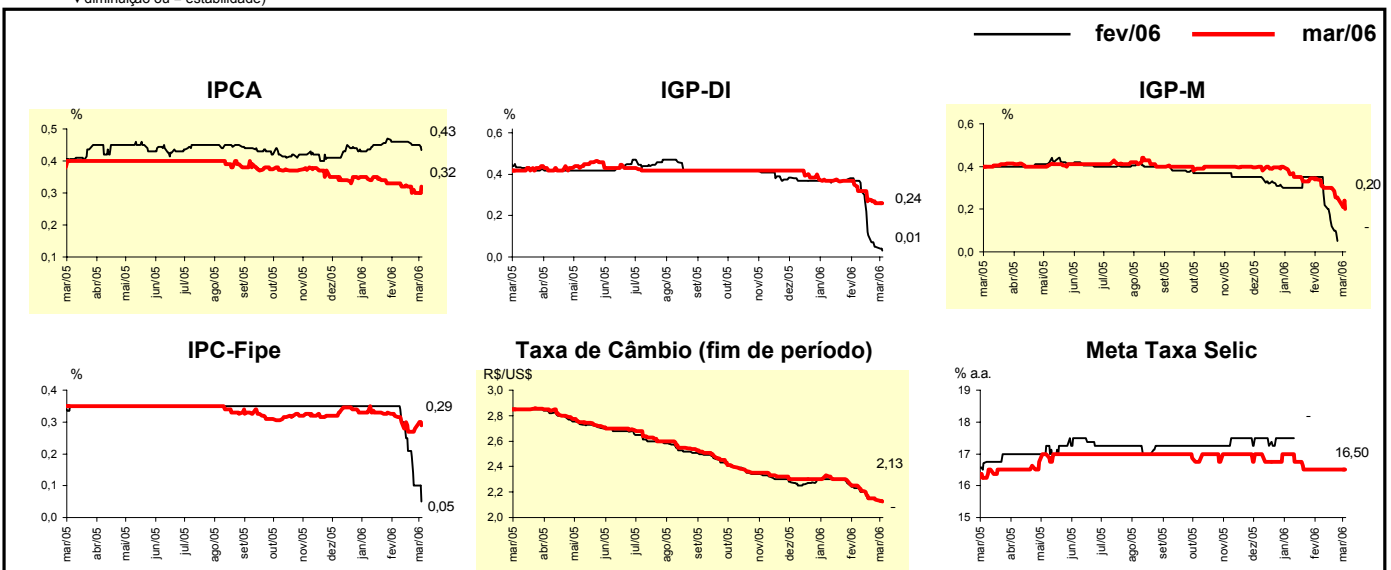

Mediana - Agregado	Expectativas de Mercado							
	2006				2007			
	Há 4 semanas	Há 1 semana	Hoje	Comportamento semanal*	Há 4 semanas	Há 1 semana	Hoje	Comportamento semanal*
IPCA (%)	4,66	4,59	4,56	▼ (3)	4,50	4,50	4,50	≡ (60)
IGP-DI (%)	4,91	4,41	4,33	▼ (4)	4,51	4,50	4,50	≡ (3)
IGP-M (%)	4,96	4,45	4,41	▼ (4)	4,50	4,50	4,50	≡ (15)
IPC-Fipe (%)	4,56	4,33	4,27	▼ (5)	4,40	4,49	4,50	▲ (1)
Taxa de câmbio - fim de período (R\$/US\$)	2,35	2,25	2,25	≡ (1)	2,50	2,40	2,40	≡ (1)
Taxa de câmbio - média do período (R\$/US\$)	2,31	2,24	2,21	▼ (6)	2,43	2,35	2,33	▼ (5)
Meta Taxa Selic - fim de período (% a.a.)	15,00	14,50	14,50	≡ (1)	13,50	13,50	13,50	≡ (4)
Meta Taxa Selic - média do período (% a.a.)	15,69	15,56	15,50	▼ (1)	14,29	14,01	14,00	▼ (6)
Dívida Líquida do Setor Público (% do PIB)	50,45	50,50	50,50	≡ (1)	48,70	48,85	49,00	▲ (2)
PIB (% de crescimento)	3,50	3,50	3,50	≡ (44)	3,55	3,60	3,70	▲ (1)
Produção Industrial (% de crescimento)	4,00	4,10	4,19	▲ (2)	4,25	4,25	4,25	≡ (1)
Conta Corrente (US\$ bilhões)	8,00	9,00	9,00	≡ (3)	4,50	5,00	5,00	≡ (1)
Balança Comercial (US\$ bilhões)	40,00	40,00	40,00	≡ (4)	34,00	35,50	36,00	▲ (1)
Invest. Estrangeiro Direto (US\$ bilhões)	15,00	15,00	15,00	≡ (10)	17,00	16,10	16,20	▲ (1)
Preços Administrados (%)	4,50	4,50	4,50	≡ (7)	4,05	4,00	4,20	▲ (1)

* comportamento dos indicadores desde o último Relatório de Mercado; os valores entre parênteses expressam o número de semanas em que vem ocorrendo o último comportamento (aumento, diminuição ou = estabilidade)

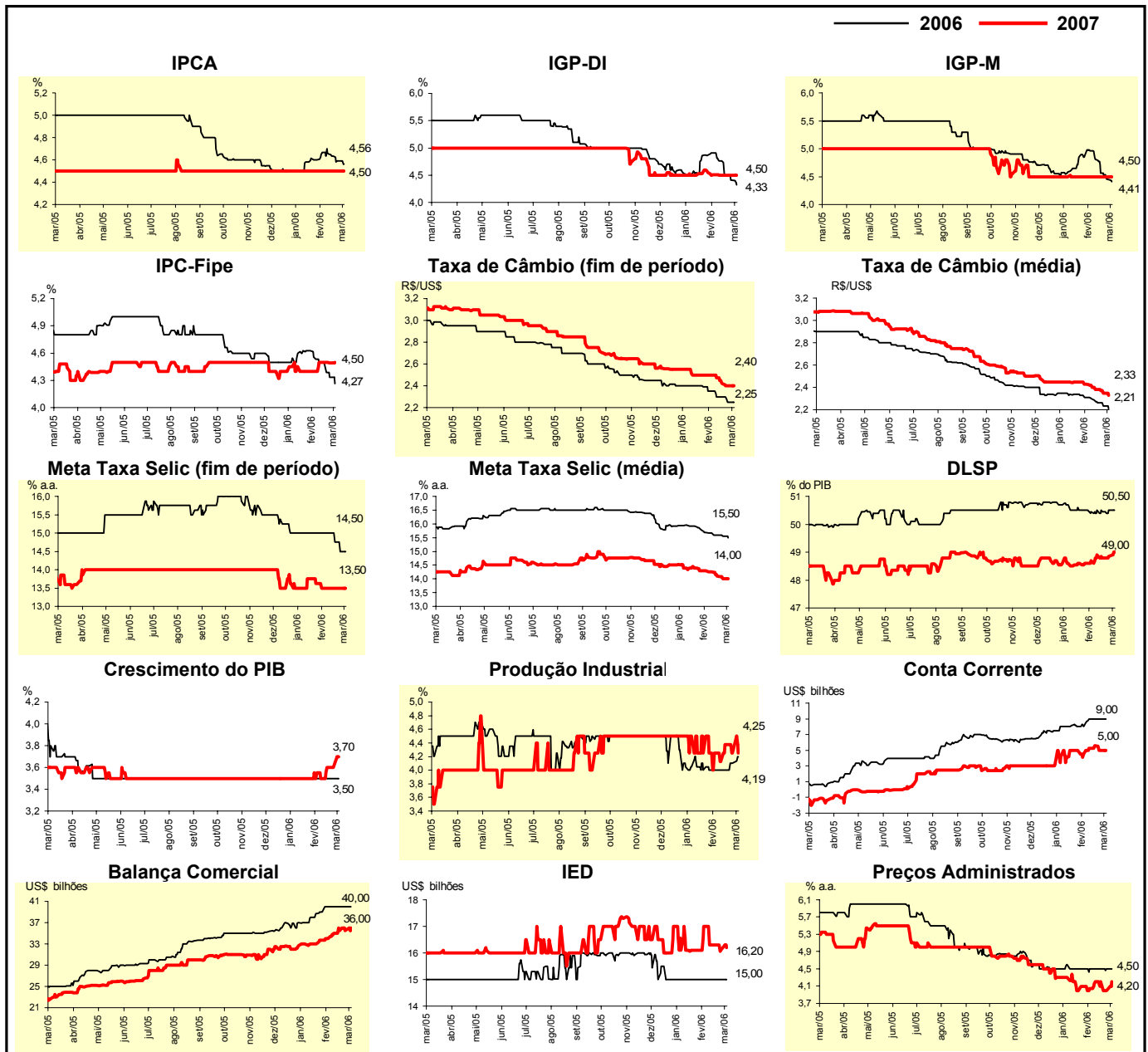

Expectativas de Mercado								
Mediana - Top 5 - Curto Prazo	fev/06				mar/06			
	Há 4 semanas	Há 1 semana	Hoje	Comportamento semanal*	Há 4 semanas	Há 1 semana	Hoje	Comportamento semanal*
IPCA (%)	0,53	0,45	0,45	= (1)	0,35	0,38	0,38	= (1)
IGP-DI (%)	0,35	-0,03	-0,05	▼ (1)	0,37	0,10	0,10	= (2)
IGP-M (%)	0,40	-	-		0,40	0,00	0,00	= (1)
Taxa de câmbio - fim de período (R\$/US\$)	2,20	2,15	-		2,18	2,10	2,10	= (2)
Meta Taxa Selic (% a.a.)	-	-	-		16,50	16,50	16,50	= (6)

* comportamento dos indicadores desde o último Relatório de Mercado; os valores entre parênteses expressam o número de semanas em que vem ocorrendo o último comportamento (aumentou, ▼ diminuição ou = estabilidade)

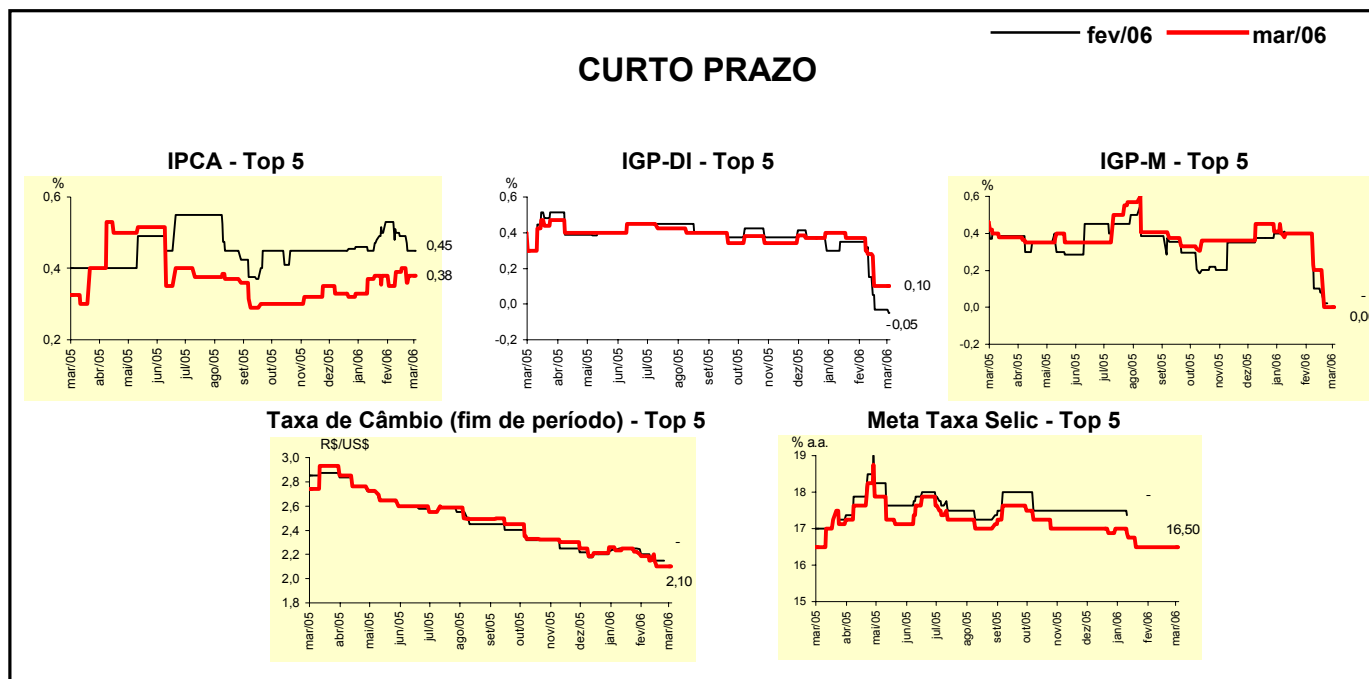

Expectativas de Mercado								
Mediana - Top 5	2006				2007			
	Há 4 semanas	Há 1 semana	Hoje	Comportamento semanal*	Há 4 semanas	Há 1 semana	Hoje	Comportamento semanal*
Curto Prazo								
IPCA (%)	4,75	4,42	4,35	▼ (2)	4,50	4,50	4,50	= (23)
IGP-DI (%)	5,31	4,04	3,75	▼ (1)	4,85	5,20	5,20	= (3)
IGP-M (%)	4,54	4,41	3,60	▼ (2)	5,25	5,25	5,25	= (7)
Taxa de câmbio - fim de período (R\$/US\$)	2,25	2,20	2,20	= (2)	2,35	2,30	2,30	= (2)
Meta Taxa Selic - fim de período (% a.a.)	15,00	14,75	14,75	= (3)	13,75	13,25	13,25	= (3)
Médio Prazo								
IPCA (%)	4,83	4,51	4,50	▼ (4)	4,50	4,50	4,50	= (7)
IGP-DI (%)	4,85	3,55	3,55	= (1)	4,80	4,00	4,00	= (2)
IGP-M (%)	4,98	4,26	4,26	= (1)	4,65	4,53	4,53	= (3)
Taxa de câmbio - fim de período (R\$/US\$)	2,30	2,15	2,15	= (1)	2,41	2,30	2,30	= (1)
Meta Taxa Selic - fim de período (% a.a.)	15,00	14,50	14,50	= (3)	13,50	12,75	12,75	= (3)

* comportamento dos indicadores desde o último Relatório de Mercado; os valores entre parênteses expressam o número de semanas em que vem ocorrendo o último comportamento (aumentou, ▼ diminuição ou = estabilidade)

Expectativas de Mercado								
Média - Top 5 - Curto Prazo	fev/06				mar/06			
	Há 4 semanas	Há 1 semana	Hoje	Comportamento semanal*	Há 4 semanas	Há 1 semana	Hoje	Comportamento semanal*
IPCA (%)	0,50	0,45	0,45	= (1)	0,36	0,38	0,38	= (1)
IGP-DI (%)	0,35	-0,05	-0,05	= (1)	0,37	0,09	0,10	▲ (1)
IGP-M (%)	0,38	-	-		0,37	0,09	0,08	▼ (4)
Taxa de câmbio - fim de período (R\$/US\$)	2,20	2,13	-		2,15	2,13	2,11	▼ (1)
Meta Taxa Selic (% a.a.)	-	-	-		16,53	16,50	16,50	= (3)

* comportamento dos indicadores desde o último Relatório de Mercado; os valores entre parênteses expressam o número de semanas em que vem ocorrendo o último comportamento (▲ aumento, ▼ diminuição ou = estabilidade)

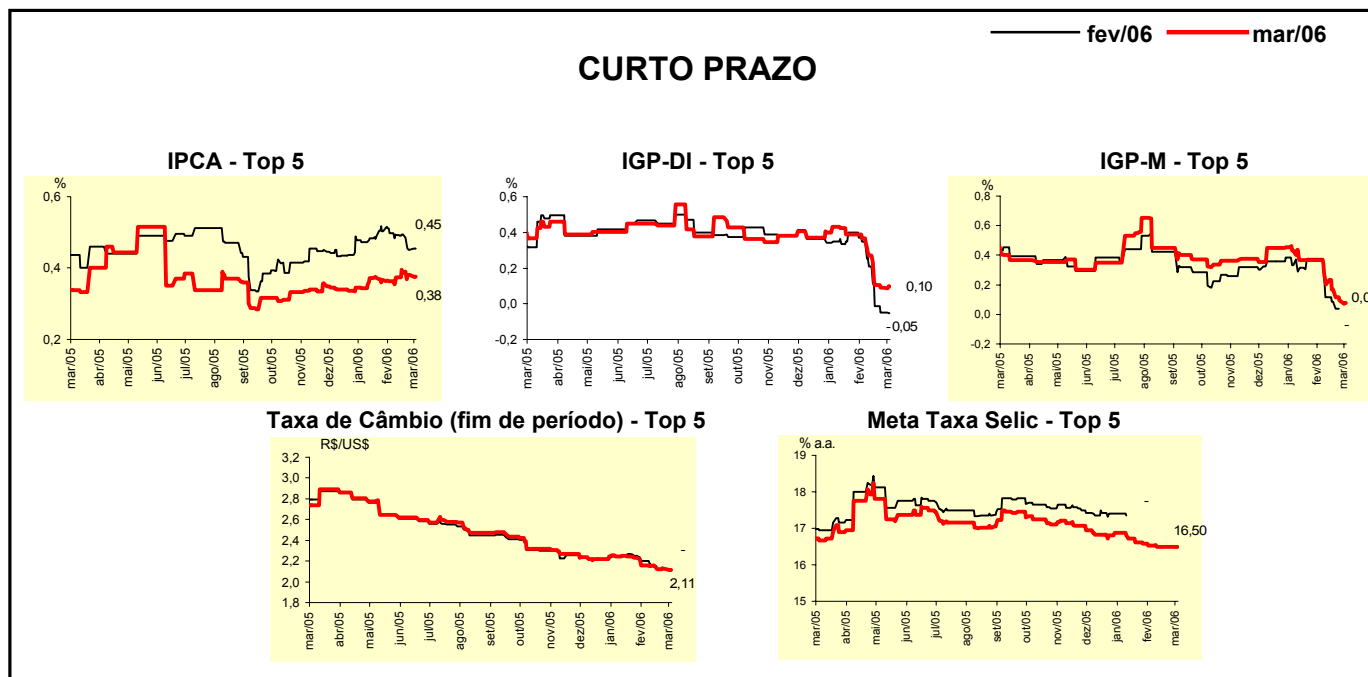

Expectativas de Mercado								
Média - Top 5	2006				2007			
	Há 4 semanas	Há 1 semana	Hoje	Comportamento semanal*	Há 4 semanas	Há 1 semana	Hoje	Comportamento semanal*
Curto Prazo								
IPCA (%)	4,62	4,56	4,55	▼ (2)	4,67	4,67	4,67	= (7)
IGP-DI (%)	5,09	4,23	3,80	▼ (5)	4,93	4,94	4,94	= (2)
IGP-M (%)	4,73	4,11	3,68	▼ (5)	5,25	5,25	5,25	= (7)
Taxa de câmbio - fim de período (R\$/US\$)	2,26	2,20	2,19	▼ (1)	2,35	2,31	2,31	= (2)
Meta Taxa Selic - fim de período (% a.a.)	14,97	14,63	14,63	= (3)	13,50	13,38	13,38	= (3)
Médio Prazo								
IPCA (%)	4,72	4,46	4,43	▼ (4)	5,00	4,75	4,75	= (3)
IGP-DI (%)	4,94	3,61	3,61	= (1)	4,83	4,20	4,20	= (2)
IGP-M (%)	5,09	4,28	4,24	▼ (5)	4,55	4,76	4,76	= (2)
Taxa de câmbio - fim de período (R\$/US\$)	2,25	2,13	2,13	= (1)	2,47	2,28	2,28	= (1)
Meta Taxa Selic - fim de período (% a.a.)	15,05	14,75	14,75	= (1)	13,25	13,08	13,08	= (2)

* comportamento dos indicadores desde o último Relatório de Mercado; os valores entre parênteses expressam o número de semanas em que vem ocorrendo o último comportamento (▲ aumento, ▼ diminuição ou = estabilidade)