

Hamilton Moreira Alves, CNPI-T
Rafael Reis, CNPI-P

Dados norte-americanos aquém do esperado derrubam juros e dólar no mercado doméstico

Resumo do dia. Ainda que se mantenha como o maior fator de volatilidade, a agenda de Trump perdeu força perante a divulgação de dados negativos da economia norte-americana. Internamente, sem maiores destaques nos *fronts* econômico, político ou fiscal, os agentes aguardam o retorno do receso em Brasília, já na próxima semana, na qual as eleições para a presidência da Câmara dos Deputados e do Senado serão os eventos de relevo.

Mercado de Ações. A bolsa brasileira não respondeu significativamente a nenhum direcionador na sessão, e manteve-se todo o dia “de lado”. Com performances positivas do setor de siderurgia e o maior destaque negativo ficando por conta da Petrobras, que anunciou na noite anterior uma redução nos preços do diesel e da gasolina, ao término do pregão o Ibovespa findou aos 66.033 pontos (-0,24%). Com isso, o benchmark agora acumula +2,34% na semana e +9,64% no mês (e no ano). O ingresso de capital externo na bolsa manteve a continuidade, com o volume chegando a R\$ 4,8 bilhões em janeiro, até o dia 24 (último dado disponível). O giro financeiro preliminar da bolsa nesta sexta-feira foi de razoáveis R\$ 5,87 bilhões, sendo o volume do mercado à vista de R\$ 5,67 bilhões.

Agenda Econômica. No Brasil, a arrecadação de impostos federais no mês de dezembro registrou R\$ 127,61 bilhões, o que representa um recuo real (já descontada a inflação do período) de 1,19% ante dezembro de 2015. O dado do mês, que veio ligeiramente acima das projeções (consenso: R\$ 127 bilhões), finaliza a leitura do ano fechado de 2016, que registrou R\$ 1,29 trilhão, uma queda real de 2,97% em relação a 2015, e marcou o terceiro ano consecutivo de retração nas arrecadações, sendo ainda o pior resultado anual desde 2010.

Nos EUA, o PIB do 4T, a termos anualizados, registrou uma expansão de 1,9%, desapontando os analistas, cuja mediana das projeções apontavam para uma alta de 2,2%. Apesar de desacelerar ante os 3,5% na leitura do 3T, a margem mantém a proximidade não apenas com a média das leituras do período pós-crise do *subprime* (2,1%), mas também com o próprio crescimento potencial apontado pelo Fed (1,8%). Também por lá, a encomenda de bens duráveis à indústria caiu 0,4% em dezembro ante novembro, de acordo com o Departamento do Comércio. Apesar de melhor do que a variação de -4,8% registrada em novembro (dado revisado de -4,5%), assim como o PIB, o dado decepcionou o mercado, que esperava, no consenso das projeções, +2,5%.

Juros. Reagindo majoritariamente aos movimentos do exterior, em especial à divulgação de dados da economia norte-americana mais fracos do que o esperado, os juros futuros operaram em queda. A sinalização de uma economia mais fraca turva os prognósticos de continuidade do processo de normalização das taxas de juros na maior economia do mundo.

Dólar e CDS. Influenciado pelo mesmo vetor do mercado de juros, o dólar desvalorizou-se firme perante o real, auxiliado ainda por mais uma oferta de leilões de swap cambial pelo Bacen. A divisa encerrou cotada a R\$ 3,1420 (-1,40%), acumulando -1,16% na semana, e -3,59% no mês (e no ano). O CDS (Credit Default Swap) brasileiro de 5 anos (CBIN) fechou em 246 pts, ante 253 pts na véspera.

Indicadores	Último	% Dia	% Sem.	% Mês	% Ano
IBOVESPA	66.033	-0,24	2,34	9,64	9,64
Dow Jones Index	20.075	-0,13	1,25	1,58	1,58
Nasdaq	5.652	-0,06	1,73	4,99	4,99
S&P 500	2.293	-0,16	0,95	2,42	2,42
DAX	11.814	-0,29	1,58	2,90	2,90
CAC (França)	4.840	-0,56	-0,22	-0,46	-0,46
FTSE (Reino Unido)	7.184	0,32	-0,19	0,58	0,58
Shanghai (China)	3.159	0,31	0,00	1,79	1,79
Nikkei (Japão)	19.467	0,34	0,00	1,85	1,85

Ibovespa	27-jan	5 Mais	Preço	% Dia	Vol. (MM)
Volume do Ibovespa (R\$ bilhões)	4,446	USIM5	5,19	2,98	66,8
Número de negócios (milhares)	546	GOAU4	5,75	2,68	79,8
		CIEL3	27,63	2,49	344,2
		ESTC3	16,71	2,08	19,7
		KROT3	14,29	2,07	319,4

Movimento diário	27-jan	5 Menos	Preço	% Dia	Vol. (MM)
Ações em alta	24	SUZB5	13,84	-3,89	59,7
Ações em baixa	35	FIBR3	31,50	-2,72	37,1
Ações sem variações	0	PCAR4	59,23	-2,26	36,7
Ações acima do IBOV	28	CCRO3	15,50	-2,02	58,0
Ações abaixo do IBOV	31	BBAS3	31,39	-1,91	169,9

Câmbio	Último	% Dia	% Sem.	% Mês	% Ano
Dolar Comercial (BRL/USD)	3,1420	-1,40	-1,16	-3,59	-3,59
US\$ x Yen (JPY/USD)	115,09	0,49	0,41	-1,60	-1,60
US\$ x Franco Suíço (USD/CHF)	0,9990	-0,08	-0,26	-1,96	-1,96
Euro x Real (BRL/EUR)	3,3718	-0,81	-0,63	-1,61	-1,61
Euro x US\$ (EUR/USD)	1,0698	0,15	-0,05	1,72	1,72
Ouro Spot (USD/onça troy)	1.191,28	0,23	-1,57	3,82	3,82
Brasil CDS 5 anos - CBIN MID / N	246	-7	-9	-35	-35

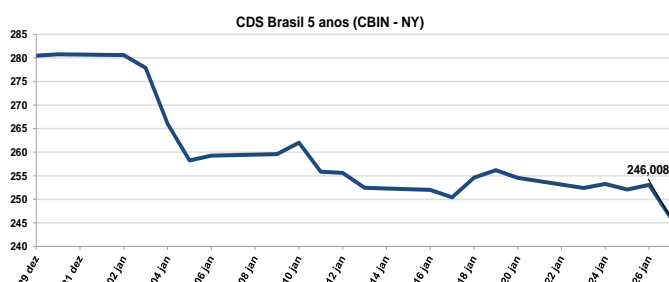
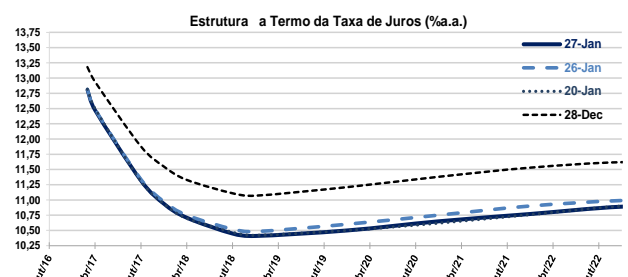
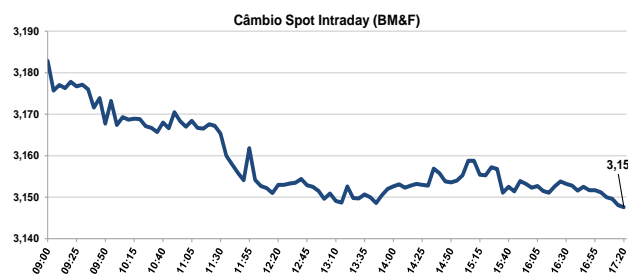
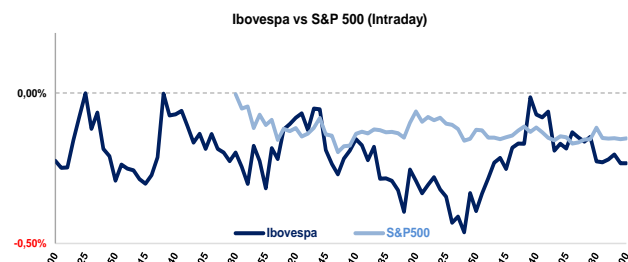

Ibovespa 27/jan/2017	Código	Último Preço	% Anterior	Max	Min	Neg.	Vol. R\$ MM	Part. Ibov. %	% S	% M	% 12 meses	Max. 52 semanas	Min. 52 semanas	%2017	
Usinas Siderúrgicas de Minas G	USIM5	5,19	2,98	5,04	5,19	4,92	10.087	66.780	0,2%	7,68	26,59	486,5	5,38	0,81	26,59
Metalúrgica Gerdau SA	GOAU4	5,75	2,68	5,60	5,76	5,47	13.093	79.770	0,3%	4,36	19,79	486,6	6,33	0,94	19,79
Cielo SA	CIEL3	27,63	2,49	26,96	27,63	26,76	20.921	344.161	2,6%	12,59	-0,93	2,2	37,78	23,36	-0,93
Estacio Participações SA	ESTC3	16,71	2,08	16,37	16,90	16,15	3.852	19.724	0,5%	1,15	5,76	55,2	20,48	10,03	5,76
Kroton Educacional SA	KROT3	14,29	2,07	14,00	14,40	13,80	14.331	319.415	1,9%	0,78	7,20	82,0	17,08	7,57	7,20
BB Seguridade Participacoes SA	BBSE3	28,77	2,02	28,20	29,13	28,03	12.991	135.156	1,9%	5,27	1,66	36,6	33,80	20,90	1,66
Cyrela Brazil Realty SA Empree	CYRE3	12,76	1,67	12,55	12,85	12,44	5.920	25.563	0,3%	3,74	24,25	77,0	13,39	6,86	24,25
MRV Engenharia e Participações	MRVE3	12,47	1,30	12,31	12,59	12,31	11.899	39.033	0,3%	3,92	13,99	40,4	13,80	8,62	13,99
Telefonica Brasil SA	VIVT4	46,34	0,74	46,00	46,40	45,50	5.412	35.940	1,9%	2,34	5,13	34,3	50,28	33,06	5,13
Vale SA	VALE5	32,10	0,69	31,88	32,35	31,62	24.641	556.221	4,5%	6,82	37,53	347,1	33,08	6,57	37,53
Gerdau SA	GGBR4	12,57	0,64	12,49	12,58	12,18	12.874	90.904	0,9%	2,86	16,39	274,1	14,64	3,27	16,39
Braskem SA	BRKM5	34,20	0,59	34,00	34,49	33,73	4.022	27.793	0,9%	-1,70	-0,15	43,8	36,99	18,00	-0,15
Lojas Renner SA	LREN3	24,87	0,40	24,77	24,90	24,50	7.386	50.352	1,5%	3,58	7,34	46,7	27,70	15,85	7,34
BM&FBovespa SA	BVMF3	18,37	0,38	18,30	18,56	18,19	17.524	114.819	2,9%	0,82	11,33	79,0	20,76	9,91	11,33
Banco Bradesco SA	BBDC4	32,94	0,30	32,84	33,13	32,56	13.972	201.091	7,8%	4,51	13,59	108,6	33,60	15,55	13,59
Marrig Global Foods SA	MRFG3	6,62	0,30	6,60	6,70	6,49	4.019	15.961	0,2%	7,82	0,15	18,2	7,15	4,89	0,15
Klabin SA	KLBN11	16,62	0,30	16,57	16,75	16,42	7.230	27.562	0,8%	1,78	-6,21	-15,4	22,00	14,82	-6,21
Vale SA	VALE3	33,70	0,30	33,60	34,20	33,41	9.548	109.430	3,7%	4,98	31,23	258,1	34,72	8,60	31,23
Rumo Logística Operadora Multi	RUMO3	7,67	0,26	7,65	7,70	7,49	13.920	75.700	0,5%	5,65	24,92	359,3	7,75	1,55	24,92
Weg SA	WEGE3	16,14	0,25	16,10	16,31	16,06	7.031	51.671	0,9%	4,53	4,13	9,3	18,30	12,76	4,13
Cia. Paranaense de Energia	CPLE6	32,33	0,25	32,25	32,50	32,11	1.840	8.345	0,3%	4,09	18,17	61,0	37,82	18,61	18,17
CPFL Energia SA	CPFE3	25,36	0,20	25,31	25,39	25,20	3.973	42.817	0,8%	0,24	0,60	75,2	25,44	13,99	0,60
CETIP SA - Balcão Organizado d	CTIP3	46,78	0,17	46,70	46,89	46,53	3.096	60.103	1,2%	0,49	4,89	24,4	47,54	36,29	4,89
Ambev SA	ABEV3	17,32	0,06	17,31	17,39	17,02	26.790	227.627	7,2%	-0,17	5,61	-2,8	20,09	15,79	5,61
Hypermarcas SA	HYPE3	28,44	-0,07	28,46	28,49	28,18	8.823	81.547	1,1%	5,06	8,84	27,8	32,11	21,32	8,84
Drogasil SA	RADL3	66,25	-0,11	66,32	66,48	65,76	4.700	67.812	1,2%	4,18	8,27	70,1	71,24	37,59	8,27
Itaúsa - Investimentos Itaú SA	ITSA4	9,28	-0,11	9,29	9,38	9,26	18.558	94.397	3,2%	1,64	12,08	56,8	9,63	5,77	12,08
Tractebel Energia SA	EGIE3	36,10	-0,17	36,16	36,41	35,77	3.047	14.063	0,7%	0,70	3,14	15,2	43,90	30,65	3,14
Cia. Siderúrgica Nacional SA	CSNA3	12,10	-0,25	12,13	12,11	11,85	6.731	44.857	0,7%	1,17	11,52	247,7	14,12	3,35	11,52
JBS SA	JBSS3	11,94	-0,25	11,97	11,97	11,74	15.924	88.508	1,8%	-1,16	4,74	42,0	12,95	8,16	4,74
Ultrapar Participações SA	UGPA3	67,10	-0,40	67,37	67,62	66,83	3.864	48.847	2,8%	0,45	-1,97	17,37	79,05	54,74	-1,97
Qualicorp SA	QUAL3	20,65	-0,48	20,75	21,12	20,50	4.386	15.175	0,4%	4,56	7,27	67,3	23,59	11,93	7,27
Itaú Unibanco Holding SA	ITUB4	38,05	-0,52	38,25	38,58	37,95	23.784	349.397	10,7%	3,96	12,41	76,8	38,84	21,12	12,41
Cosan SA Indústria e Comércio	CSAN3	40,55	-0,54	40,77	40,80	39,95	4.954	42.595	0,6%	0,70	6,29	69,0	44,37	22,44	6,29
Banco Bradesco SA	BBDC3	32,70	-0,55	32,88	32,94	32,47	5.881	36.912	1,6%	3,78	12,22	90,5	33,02	16,75	12,22
Embraer SA	EMBR3	18,28	-0,60	18,39	18,55	17,98	6.152	35.194	1,2%	1,56	14,25	-34,9	30,58	13,83	14,25
Tim Participações SA	TIMP3	8,99	-0,66	9,05	9,12	8,89	7.716	31.558	0,6%	2,51	14,81	42,5	9,50	5,63	14,81
Lojas Americanas SA	LAME4	17,45	-0,68	17,57	17,70	17,17	7.330	35.829	0,9%	-2,89	2,65	17,6	21,64	13,12	2,65
Bradespar SA	BRAP4	21,55	-0,69	21,70	21,99	21,46	3.756	33.650	0,3%	3,61	45,12	563,1	22,80	3,05	45,12
Smiles SA	SMLE3	52,00	-0,82	52,43	52,94	51,48	3.017	28.751	0,3%	5,05	16,25	91,1	59,57	25,91	16,25
Multiplan Empreendimentos Imob	MULT3	63,50	-0,84	64,04	64,29	62,95	3.062	43.404	0,5%	0,00	7,48	63,6	66,29	38,64	7,48
Banco Santander Brasil SA	SANB11	31,61	-0,91	31,90	32,01	31,61	4.686	26.320	1,2%	2,50	7,04	148,9	32,69	12,33	7,04
Equatorial Energia SA	EQTL3	57,95	-0,94	58,50	59,11	57,69	3.521	36.228	1,1%	2,84	6,53	68,8	59,15	33,79	6,53
EcoRodovias Infraestrutura e L	ECOR3	8,67	-1,03	8,76	8,82	8,63	10.858	25.550	0,2%	2,73	5,22	135,0	9,70	3,45	5,22
Natura Cosméticos SA	NATU3	25,89	-1,03	26,16	26,19	25,63	5.292	32.282	0,4%	2,74	12,47	16,6	34,20	21,30	12,47
EDP - Energias do Brasil SA	ENBR3	13,91	-1,14	14,07	14,15	13,91	4.177	10.637	0,3%	1,46	3,81	25,7	15,82	10,65	3,81
Petróleo Brasileiro SA	PETR4	15,62	-1,14	15,80	15,87	15,54	30.802	364.882	6,0%	-2,38	5,04	241,8	18,49	4,12	5,04
BR Malls Participações SA	BRML3	13,81	-1,15	13,97	14,09	13,67	16.506	63.098	0,7%	3,14	15,56	62,9	14,53	8,04	15,56
Localiza Rent a Car SA	RENT3	38,00	-1,17	38,45	38,59	37,62	5.064	33.359	0,5%	3,12	11,05	79,6	43,92	20,40	11,05
Cia. de Saneamento Básico do E	SBSP3	32,07	-1,23	32,47	32,67	31,92	3.670	21.255	1,0%	0,19	11,39	55,4	34,00	19,70	11,39
Cia. Energética de Minas Gerai	CMIG4	8,95	-1,32	9,07	9,13	8,87	9.711	36.605	0,6%	3,83	16,08	82,3	9,97	4,41	16,08
BRF - Brasil Foods SA	BRFS3	45,29	-1,33	45,90	46,17	45,12	8.135	99.039	3,7%	-1,46	-6,13	-2,7	58,27	42,81	-6,13
Centrais Elétricas Brasileiras	ELET3	21,69	-1,41	22,00	22,13	21,50	3.644	15.489	0,6%	-1,99	-4,91	306,9	26,15	4,78	-4,91
Petróleo Brasileiro SA	PETR3	17,08	-1,78	17,39	17,51	16,98	14.450	145.513	4,5%	-4,21	0,83	161,2	19,72	5,78	0,83
Banco do Brasil SA	BBAS3	31,39	-1,91	32,00	31,90	31,35	12.684	169.936	3,4%	6,95	11,75	147,2	32,00	12,61	11,75
CCR SA	CCRO3	15,50	-2,02	15,82	15,71	15,44	13.311	57.996	1,4%	-0,32	-2,88	33,9	19,26	10,95	-2,88
Cia. Brasileira de Distribuiçã	PCAR4	59,23	-2,26	60,60	60,64	59,23	3.866	36.667	0,9%	3,53	8,18	66,9	62,74	32,93	8,18
Fibra Celulose SA	FIBR3	31,50	-2,72	32,38	32,55	31,48	6.184	37.124	0,7%	-1,50	-1,22	-27,8	44,44	18,26	-1,22
Suzano Papel e Celulose SA	SUZB5	13,84	-3,89	14,40	14,51	13,83	13.641	59.717	0,5%	-0,29	-2,54	-7,9	16,62	9,15	-2,54
IBOVESPA	IBOV	66.034	-0,24	66.191	66.242	65.876	545.816	4.446	100,00	2,34	9,64	72,1	66.594	37.402	9,64

PRINCIPAIS EVENTOS (23 a 29 de janeiro de 2016)

Data	Dia	Horário (prev.)	País	Indicador	Referência	Consenso Mercado	Anterior	Realizado
23-Jan	Seg	08:00	BRA	IPC-S IPC FGV	Jan-22	0.66%	0.62%	0.63%
		15:00	BRA	Balança comercial semanal	Jan-22	--	\$120m	\$1058m
		13:00	EUR	Confiança do consumidor	Jan A	-4.8	-510.00%	-4,9
		22:30	JAP	Nikkei Japão PMI Manuf	Jan P	--	52.4	52.8
24-Jan	Ter	05:00	BRA	IPC FIPE- Semanal	Jan-23	0.62%	0.69%	0.58%
		10:30	BRA	Saldo em conta corrente	Dez	-\$4500m	-\$718m	-\$5881m
		10:30	BRA	Investimento Estrangeiro Direto	Dez	\$7150m	\$8593m	\$15409m
		12:45	EUA	PMI Manufatura EUA Markit	Jan P	54,0	54,3	55,1
		13:00	EUA	Vendas de casas já existentes	Dez	5,52m	5,61m	5,49m
		13:00	EUA	Vendas casas existentes M/M	Dez	-1.6%	0.7%	-2.8%
		13:00	EUA	Índice manufatura Fed de Richmond	Jan	7	8	12
		06:30	ALE	PMI Manufatura Alemanha Markit/BME	Jan P	55.4	55.6	56.5
		06:30	ALE	PMI Serviços Alemanha Markit	Jan P	54.3	54.3	53.2
		06:30	ALE	PMI Composto Alemanha Markit/BME	Jan P	55.3	55.2	54.7
		06:00	FRA	PMI Manufatura França Markit	Jan P	53.4	53.5	53.4
		06:00	FRA	PMI Serviços França Markit	Jan P	53.2	52.9	53.9
		06:00	FRA	PMI Composto França Markit	Jan P	53.2	53.1	53.8
		07:00	EUR	PMI Manufatura zona do euro Markit	Jan P	54.8	54.9	55.1
		07:00	EUR	PMI Serviços zona do euro Markit	Jan P	53.8	53.7	53.6
		07:00	EUR	PMI Composto zona do euro Markit	Jan P	54.5	54.4	54.3
		21:50	JAP	Balança comercial ajustada	Dez	¥209,9b	¥466,1b	¥356,7b
21:50	JAP	Exportações A/A	Dez	1.1%	-0.4%	5.4%		
21:50	JAP	Importações A/A	Dez	-0.8%	-8.8%	-2.6%		
25-Jan	Qua	08:00	BRA	FGV Confiança do Consumidor	Jan	--	73,1	79,3
		12:00	EUA	FHFA Índice de preços de casas M/M	Nov	0.4%	0.4%	0,5%
		07:00	ALE	Expectativas IFO	Jan	105,8	105,5	103,2
		23:30	CHI	Industrial Profits YoY	Dez	--	14,5%	2,3%
26-Jan	Qui	10:30	BRA	Total empr em aberto	Dez	--	3104b	3107b
		10:30	BRA	Empréstimos pendentes M/M	Dez	--	0.30%	0.10%
		10:30	BRA	Taxa de inadimplência de empréstimos	Dez	--	6.10%	6.00%
		11:30	EUA	Balança comercial de bens avançados	Dez	-\$65,3b	-\$65,3b	-\$65,0b
		11:30	EUA	Estoques no atacado M/M	Dez P	0.10%	1.0%	1.0%
		11:30	EUA	Estoques de varejo M/M	Dez	--	1.0%	1.0%
		11:30	EUA	Índice atividade nat Fed Chicago	Dez	-0.05	-0.27	0,14
		11:30	EUA	Novos pedidos seguro-desemprego	Jan-21	247k	234k	259k
		11:30	EUA	Seguro-desemprego	Jan-14	2040k	2046k	2100k
		12:45	EUA	PMI Serviços EUA Markit	Jan P	54.4	53.9	55,1
		12:45	EUA	PMI Composto EUA Markit	Jan P	--	54.1	55,4
		13:00	EUA	Vendas de casas novas	Dez	588k	598k	536k
		13:00	EUA	Vendas casas novas M/M	Dez	-0.7%	4.7%	-10.4%
		13:00	EUA	Índice antecedente	Dez	0.5%	0.1%	0.5%
		14:00	EUA	Atividade de fab pelo Fed de Kansas City	Jan	8	11	9
		05:00	ALE	Confiança do consumidor GfK	Fev	10,0	9,9	10,2
		07:30	GBR	PIB T/T	4T A	0,5%	0,6%	0,60%
07:30	GBR	PIB A/A	4T A	2.10%	2.2%	2.20%		
21:30	JAP	IPC nacional A/A	Dez	0.2%	0.5%	0.3%		
21:30	JAP	Nac IPC exc alim, energia A/A	Dez	-0.1%	0.1%	0.0%		
27-Jan	Sex	08:00	BRA	Custos de construção FGV M/M	Jan	0.29%	0.36%	0.29%
			BRA	Coleta de impostos	Dez	125000m	102245m	127607m
			BRA	CNI Consumer Confidence	Jan	100.5%	100.3	103.8
		11:30	EUA	PIB anualizado T/T	4T A	2.2%	3.5%	1.9%
		11:30	EUA	Consumo pessoal	4T A	2.5%	3.0%	2.5%
		11:30	EUA	Principais gastos pessoais T/T	4T A	1.3%	1.7%	1.3%
		11:30	EUA	Pedidos de bens duráveis	Dez P	2.5%	-4.8%	-0.4%
		13:00	EUA	Sentimento Univ de Mich	Jan F	98,1	98,1	98.5%
		5:45	FRA	Confiança do consumidor	Jan	100	99	100
29-Jan	Dom	21:50	JAP	Comércio varejista A/A	Dez	--	1.7%	
		21:50	JAP	Vendas a varejo M/M	Dez	--	0.2%	

PRINCIPAIS EVENTOS (31 de janeiro a 3 fevereiro de 2016)

Data	Dia	Horário (prev.)	País	Indicador	Referência	Consenso Mercado	Anterior	Realizado
30-Jan	Seg	08:00	BRA	IGPM inflação FGV M/M	Jan	0.70%	0.54%	
		08:00	BRA	IGPM inflação FGV A/A	Jan	6.72%	7.17%	
		14:30	BRA	Resultado primário do governo central	Dez	-64.5b	-38.4b	
		11:30	EUA	Renda pessoal	Dez	0.4%	0.0%	
		11:30	EUA	Gastos pessoais	Dez	0.4%	0.2%	
		11:30	EUA	Gastos pessoais reais	Dez	0.3%	0.1%	
		11:30	EUA	PCE (inflação) M/M	Dez	0.1%	0.0%	
		11:30	EUA	PCE (inflação) A/A	Dez	1.7%	1.6%	
		13:30	EUA	Atividade manuf Fed Dallas	Jan	15.5	15.5	
		11:00	ALE	IPC EU harmonizado M/M	Jan P	-0.7%	1.0%	
		11:00	ALE	IPC EU harmonizado A/A	Jan P	2.0%	1.7%	
		22:01	GBR	Confiança do consumidor GfK	Jan	-8	-7	
		21:30	JAP	Taxa de desemprego	Dez	3.1%	3.1%	
		21:50	JAP	Produção industrial M/M	Dez P	0.3%	1.5%	
		21:50	JAP	Produção industrial A/A	Dez P	3.0%	4.6%	
31-Jan	Ter	09:00	BRA	Taxa de desemprego nacional	Dez	11.9%	11.9%	
		09:00	BRA	Fabricação PPI M/M	Dez	--	0.73%	
		09:00	BRA	Fabricação PPI A/A	Dez	--	-0.12%	
		10:30	BRA	Coefficiente % da dívida/PIB	Dez	44.7%	43.8%	
		10:30	BRA	Resultado nominal do setor público	Dez	--	-80.4b	
		10:30	BRA	Resultado primário do setor público	Dez	-74.5b	-39.1b	
		11:00	BRA	Utilização da capacidade CNI (SA)	Dez	--	76.6%	
		12:00	EUA	S&P CoreLogic CS 20-cidades M/M SA	Nov	0.60%	0.63%	
		12:00	EUA	S&P CoreLogic CS 20-cidades A/A NSA	Nov	5.04%	5.10%	
		12:45	EUA	Índ Purchasing Mgr Chicago	Jan	55.0	54.6	
		13:00	EUA	Conf. Board Consumer Confidence	Jan	112.5	113.7	
		05:00	ALE	Vendas a varejo M/M	Dez	0.6%	-1.8%	
		05:00	ALE	Vendas no varejo A/A	Dez	0.5%	3.2%	
		06:55	ALE	Taxa de seguro desemprego SA	Jan	6.0%	6.0%	
		04:30	FRA	PIB T/T	4T A	0.4%	0.2%	
		04:30	FRA	PIB A/A	4T A	1.2%	1.0%	
		05:45	FRA	IPC EU harmonizado M/M	Jan P	-0.5%	0.3%	
		05:45	FRA	IPC EU harmonizado A/A	Jan P	1.2%	0.8%	
		08:00	EUR	Taxa de desemprego	Dez	9.8%	9.8%	
		08:00	EUR	PIB SAZ T/T	4T A	0.4%	0.3%	
		08:00	EUR	PIB SAZ A/A	4T A	1.7%	1.7%	
		08:00	EUR	IPC principal A/A	Jan A	0.9%	0.9%	
		22:30	JAP	Nikkei Japão PMI Manuf	Jan F	--	52.8	
	JAP	BOJ Short-Term Policy Rate	Jan-31	--	-0.100%			
23:00	CHI	PMI não manufatura	Jan	--	54.5			
23:00	CHI	PMI manufatura	Jan	51.2	51.4			
1-Fev	Qua	08:00	BRA	IPC-S IPC FGV	11324	--	0.63%	
		09:00	BRA	Produção industrial M/M	Dez	0.8%	0.2%	
		09:00	BRA	Produção industrial A/A	Dez	-0.1%	-1.1%	
		10:00	BRA	Markit Brasil PMI Manufatura	Jan	--	45.2	
			BRA	Total de importação	Jan	\$12200m	\$11525m	
			BRA	Total de exportações	Jan	\$14340m	\$15941m	
			BRA	Balança comercial mensal	Jan	\$2049m	\$4415m	
		11:15	EUA	ADP Variação setor empregos	Jan	165k	153k	
		12:45	EUA	PMI Manufatura EUA Markit	Jan F	55.1	55.1	
		13:00	EUA	Manufaturados ISM	Jan	55.0	54.7	
		17:00	EUA	Taxa de decisão FOMC (Limite máximo)	Feb-01	0.75%	0.75%	
		06:55	ALE	PMI Manufatura Alemanha Markit/BME	Jan F	56.5	56.5	
		06:50	FRA	PMI Manufatura França Markit	Jan F	53.4	53.4	
07:30	GBR	Markit UK PMI Manufacturing SA	Jan	55.9	56.1			
07:00	EUR	PMI Manufatura zona do euro Markit	Jan F	55.1	55.1			
2-Fev	Qui	10:00	GBR	Taxa do Banco da Inglaterra	Feb-02	0.250%	0.250%	
		10:00	GBR	BOE Alvo de compra do ativo	Fev	435b	435b	
		23:45	CHI	Caixin China PMI Manuf	Jan	51.8	51.9	
3-Fev	Sex	05:00	BRA	IPC FIPE - mensal	Jan	0.52%	0.72%	
		10:00	BRA	Markit Brasil PMI Composto	Jan	--	45.2	
		10:00	BRA	Markit Brasil PMI Serviços	Jan	--	45.1	
		11:30	EUA	Produtividade de produtos não-agrícolas	4T P	1.0%	3.1%	
		11:30	EUA	Custo da mão-de-obra	4T P	2.2%	0.7%	
		11:30	EUA	Variação folha de pag não agrícola	Jan	170k	156k	
		11:30	EUA	Variaç em folha pgmto privada	Jan	165k	144k	
		11:30	EUA	Variação na folha pgto de manufaturados	Jan	0k	17k	
		11:30	EUA	Taxa de desemprego	Jan	4.7%	4.7%	
		11:30	EUA	Média de ganhos por hora M/M	Jan	0.3%	0.4%	
		11:30	EUA	Média de ganhos por hora A/A	Jan	2.8%	2.9%	
		13:00	EUA	Pedidos de fábrica	Dez	1.4%	-2.4%	
13:00	EUA	Bens duráveis	Dez F	--	0.5%			

Administração

Diretor	Gerente Executiva
Fernando Campos	Fernanda Peres Arraes

Equipe de Pesquisa

Gerente - Wesley Bernabé	wesley.bernabe@bb.com.br
---------------------------------	--------------------------

Renda Variável

Equity I	Equity II
Analista-Chefe – Mário Bernardes Junior	Analista-Chefe – Victor Penna

Educação

Mário Bernardes Junior
mariobj@bb.com.br

Agronegócios

Márcio de Carvalho Montes
mcmontes@bb.com.br

Infraestrutura e Concessões

Renato Hallgren
renatoh@bb.com.br

Alimentos & Bebidas

Luciana Carvalho
luciana_cvl@bb.com.br

Imobiliário

Daniel Cobucci
cobucci@bb.com.br

Materiais Básicos

Victor Penna
victor.penna@bb.com.br
Gabriela Cortez
gabrielaecortez@bb.com.br

Indústrias e Transportes

Mário Bernardes Junior
mariobj@bb.com.br

Fabio Cardoso
fcardoso@bb.com.br

Varejo e Consumo

Maria Paula Cantusio
paulacantusio@bb.com.br

Equity III

Analista-Chefe –Wesley Bernabé

Petróleo & Gás

Wesley Bernabé
wesley.bernabe@bb.com.br

Bancos e Serviços Financeiros

Wesley Bernabé
wesley.bernabe@bb.com.br
Carlos Daltozo
daltozo@bb.com.br
Kamila dos Santos de Oliveira
kamila@bb.com.br

Utilities

Wesley Bernabé
wesley.bernabe@bb.com.br
Viviane Silva
viviane.silva@bb.com.br

Renda Fixa

Renato Odo
renato.odo@bb.com.br
José Roberto dos Anjos
robertodosanjos@bb.com.br

Estratégia de Mercado

Hamilton Moreira Alves
hmoreira@bb.com.br
Rafael Reis
rafael.reis@bb.com.br

Este relatório foi produzido pelo BB-Banco de Investimento S.A. As informações e opiniões aqui contidas foram consolidadas ou elaboradas com base em informações obtidas de fontes, em princípio, fidedignas e de boa-fé. Entretanto, o BB-BI não declara nem garante, expressa ou tacitamente, que essas informações sejam imparciais, precisas, completas ou corretas. Todas as recomendações e estimativas apresentadas derivam do julgamento de nossos analistas e podem ser alternadas a qualquer momento sem aviso prévio, em função de mudanças que possam afetar as projeções da empresa. Este material tem por finalidade apenas informar e servir com instrumento que auxilie a tomada de decisão de investimento. Não é, e não deve ser interpretado como uma oferta ou solicitação de oferta para comprar ou vender quaisquer títulos e valores mobiliários ou outros instrumentos financeiros. É vedada a reprodução, distribuição ou publicação deste material, integral ou parcialmente, para qualquer finalidade. Nos termos do art. 18 da ICVM 483, o BB - Banco de Investimento S.A declara que:

1 - A instituição pode ser remunerada por serviços prestados ou possuir relações comerciais com a(s) empresa(s) analisada(s) neste relatório ou com pessoa natural ou jurídica, fundo ou universalidade de direitos, que atue representando o mesmo interesse dessa(s) empresa(s); o Conglomerado Banco do Brasil S.A pode ser remunerado por serviços prestados ou possuir relações comerciais com a(s) empresa(s) analisada(s) neste relatório, ou com pessoa natural ou jurídica, fundo ou universalidade de direitos, que atue representando o mesmo interesse dessa(s) empresa(s).

2 - A instituição pode possuir participação acionária direta ou indireta, igual ou superior a 1% do capital social da(s) empresa(s) analisada(s), mas poderá adquirir, alienar ou intermediar valores mobiliários da empresa(s) no mercado; o Conglomerado Banco do Brasil S.A pode possuir participação acionária direta ou indireta, igual ou superior a 1% do capital social da(s) empresa(s) analisada(s), e poderá adquirir, alienar e intermediar valores mobiliários da(s) empresa(s) no mercado.

3 - As informações, opiniões, estimativas e projeções contidas neste documento referem-se à data presente e estão sujeitas à mudanças, não implicando necessariamente na obrigação de qualquer comunicação no sentido de atualização ou revisão com respeito a tal mudança.

Equipe de Vendas

Atacado: bb.distribuicao@bb.com.br

Gerente - Antonio Emilio Ruiz

Bianca Onuki Nakazato
Denise Rédua de Oliveira
Elisângela Pires Chaves
Henrique Reis

Bruno Finotello

Edger Euber Rodrigues

Fábio Caponi Bertoluci

Marcela Andressa Pereira

Varejo: acoes@bb.com.br

Gerente - Mario D'Amico

Bruno Henrique de Oliveira

Fabiana Regina de Oliveira

Rodrigo Ataíde Roxo

BB Securities

4th Floor, Pinners Hall – 105-108 Old Broad St.
London EC2N 1ER - UK
+44 207 7960836 (facsimile)

Managing Director

Admilson Monteiro Garcia +44 (207) 3675801

Deputy Managing Director

Selma Cristina da Silva +44 (207) 3675802

Director of Sales Trading

Boris Skulczuk +44 (207) 3675831

Head of Sales

Nick Demopoulos +44 (207) 3675832

Institutional Sales

Annabela Garcia +44 (207) 3675853

Melton Plummer +44 (207) 3675843

Renata Kreuzig +44 (207) 3675833

Trading

Bruno Fantasia +44 (207) 3675852

Gianpaolo Rivas +44 (207) 3675842

Head of M&A

Paul Hollingworth +44 (207) 3675851

Banco do Brasil Securities LLC

535 Madison Avenue 34th Floor
New York City, NY 10022 - USA
(Member: FINRA/SIPC/NFA)

Managing Director

Daniel Alves Maria +1 (646) 845-3710

Deputy Managing Director

Carla Sarkis Teixeira +1 (646) 845-3710

Institutional Sales - Equity

Charles Langalis +1 (646) 845-3714

Institutional Sales - Fixed Income

Cassandra Voss +1 (646) 845-3713

DCM

Richard Dubbs +1 (646) 845-3719

Syndicate

Kristen Tredwell +1 (646) 845-3717

Sales

Michelle Malvezzi +1 (646) 845-3715

Myung Jin Baldini +1 (646) 845-3718

BB Securities Asia Pte Ltd

6 Battery Road #11-02
Singapore, 049909

Managing Director

Marcelo Sobreira +65 6420-6577

Director, Head of Sales

José Carlos Reis +65 6420-6570

Institutional Sales

Paco Zayco +65 6420-6571

Zhao Hao +65 6420-6582