

Diário de Mercado

26 de outubro de 2018

Ibovespa avança apesar de queda generalizada no exterior

Comentário. Em sessão de robusta liquidez, os ativos domésticos andaram positivamente na contramão dos principais índices no exterior, que sofreram com fortes realizações. A elevação da aversão ao risco se deu em decorrência das tensões envolvendo a Itália, o Brexit, bem como os resultados negativos de gigantes da tecnologia nos EUA. Domesticamente, às vésperas do segundo turno, o quadro político seguiu dando o tom e impulsionou o Ibovespa ante expectativa dos investidores de avanço na agenda de reformas, caso consolidado o cenário das pesquisas mais recentes. No mercado de câmbio, o dólar encerrou cotado a R\$ 3,65 – menor patamar desde maio. Na esteira da moeda, a curva de juros também arrefeceu, especialmente nos contratos de médio e longo prazo.

Ibovespa. O principal índice doméstico apresentou desempenho oscilante até o início da tarde, firmando-se em trajetória alista em seguida, com alta amplamente difundida entre as blue chips, principalmente estatais. O Ibovespa renovou as máximas a caminho do fim e encerrou próximo aos 86 mil pts, com alto giro, refletindo apetite ao risco dos investidores. O Ibovespa fechou aos 85.719 pts (+1,95%), acumulando alta 8,04% no mês, 12,20% no ano e de 12,94% em 12 meses. O giro financeiro preliminar da Bovespa foi de R\$ 19,8 bilhões, sendo cerca de R\$ 19,1 bilhões no mercado à vista. No dia 24 (último dado disponível), houve retirada líquida de capital estrangeiro em R\$ 1,695 bilhão da bolsa, aprofundando o saldo negativo em outubro para R\$ 3,9 bilhões. Em 2018, o saldo de capital estrangeiro é negativo em R\$ 3,6 bilhões.

Maiores altas	Ticker	Preço	%	Vol (mm)	Maiores quedas	Ticker	Preço	%	Vol (mm)
Gol PN	GOLL4	18,21	10,70	189,8	Suzano PNA	SUZB3	39,50	-6,46	362,8
Cemig PN	CMIG4	12,05	6,73	449,1	Weg ON	WEGE3	18,08	-4,89	142,4
Eletrobras ON	ELET3	23,32	5,81	197,4	Qualicorp ON	QUAL3	14,25	-3,52	55,9
Banco do Brasil ON	BBAS3	42,42	5,79	833,6	Fleury ON	FLRY3	21,78	-2,55	49,8
Smiles ON	SMLS3	36,9	5,43	31,6	Pão de Açúcar PN	PCAR4	77,98	-2,24	225,4

Agenda Econômica. No Brasil, a Dívida Pública Federal regrediu 0,16% no período de agosto para setembro, somando um total de R\$ 3,779 trilhões. Já a taxa de inadimplência para empréstimos pessoais segundo o BC passou de 5,0% para 4,9% em setembro. Também no mês de setembro, o governo central registrou um déficit primário de R\$ 23 bilhões, em set/2017, o resultado foi deficitário em R\$ 22,8 bilhões. No acumulado de 2018, o governo central apresenta um déficit de R\$ 81,591 bilhões – dada meta fiscal de R\$ 159 bilhões para o ano.

A economia norte americana cresceu 3,5% na prévia para o 3T18, ficando suavemente acima da projeção dos analistas (+3,3%), desacelerando em comparação ao trimestre anterior (+4,2%). O consumo das famílias, que corresponde a cerca de dois terços do PIB do país, foi o maior contribuidor, acelerando de 3,8% para 4,0% no 3T18. Se comparada ao 3T17, a economia cresceu 3%, atingindo o melhor desempenho desde o segundo trimestre de 2015.

Região	Indicador / Evento	Referência	Projeção*	Anterior	Leitura	Viés
BRA	Empréstimos pendentes M/M	Set	0.3%	1.0%	0.4%	▼
BRA	Total empr em aberto	Set	3164b	3155b	3169B	▲
BRA	Taxa de inad. de emp. pessoais	Set	--	5.0%	4.9%	▲
BRA	Total da dívida federal	Set	--	3786b	3779B	▲
BRA	Result. primário do governo central	Set	-24.5b	-19.7b	-23.0b	▼
EUA	PIB anualizado T/T	3T A	3.3%	4.2%	3.5%	▼
EUA	Consumo pessoal	3T A	3.3%	3.8%	4.0%	▲
EUA	Sentimento Univ de Mich	Out F	99.0	99.0	98.6	▼

* Consenso dos analistas contribuidores da Bloomberg – Fonte: Bloomberg. Elaboração BB Investimentos

Câmbio e CDS. O dólar comercial (interbancário) principiou a sessão em alta, mas perdeu paulatinamente no decorrer da sessão, encerrando próximo à mínima intradiária, quando chegou a valer R\$ 3,6440. No exterior, a divisa norte-americana apresentou comportamento misto ante as moedas principais e emergentes. O dólar comercial (interbancário) findou cotado a R\$ 3,6520 (-1,43%), acumulando uma queda de -9,83% no mês, já no ano, a divisa acumula ganhos de 10,17% e de 11,21% em 12 meses. O risco medido pelo CDS Brasil de 5 anos caiu a 208 pts, ante 212 da véspera.

Juros. Os juros futuros encerraram a sessão regular em queda, refletindo o otimismo dos investidores em relação ao segundo turno, através do qual vêm como possíveis os avanços na agenda de reformas. O DI para janeiro de 2020 fechou na mínima de 7,37% ante 7,47% de ontem. Para janeiro de 2023 houve uma queda de 9,61% do dia anterior para 9,35%. O DI para janeiro de 2025 fechou na mínima de 9,91% em relação a 10,19% da última sessão.

Para semana que vem. Agenda econômica de peso no Brasil, abrindo a semana, IGP-M e dados fiscais na segunda (29). Já na terça-feira (30), o IBGE divulgará a PNAD contínua, com aguardado arrefecimento da taxa de desemprego. Em nova reunião do Copom na quarta (31), há consenso entre os economistas pela manutenção da Selic, e, fechando a semana por aqui, o IBGE também divulgará a Produção Industrial de setembro. Nos EUA, ganham relevo o PCE (29), ADP e de elevada importância, o payroll. Por fim, os PMIs Manufatura também terão destaque com os números finais para outubro de China, EUA e Alemanha.

Estratégia de Mercado

Hamilton Moreira Alves, CNPI-T
hmoreira@bb.com.br

Ricardo Vieites, CNPI
ricardovieites@bb.com.br

Índices mundiais	Último	% Dia	% Mês	% Ano
IBOVESPA	85.719	1,95	8,04	12,20
Dow Jones (EUA)	24.688	-1,19	-6,69	-0,13
Nasdaq (EUA)	7.167	-2,07	-10,93	3,82
S&P 500 (EUA)	2.659	-1,73	-8,76	-0,56

Bolsas

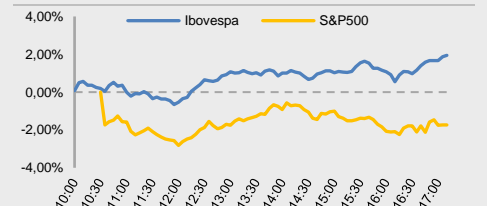

Moeda/commodity	Último	%Dia	%Mês	%Ano
Dólar Comercial (B3)	3,6491	-1,43	-9,66	10,29
Euro x Real	4,1649	-1,03	-11,23	5,28
Euro x US\$	1,1406	0,27	-1,71	-4,50
Brasil CDS 5 Anos (pts)	208	-5	-55	+45
Ouro Spot (R\$ grama)	144,78	0,15	3,63	-4,71
Petróleo Brent(US\$/barrel)	77,74	1,32	-5,99	16,78
Min. Ferro (USD/Ton) H.Kong	74,83	0,69	9,79	5,0

Câmbio – Dólar norte-americano Intraday

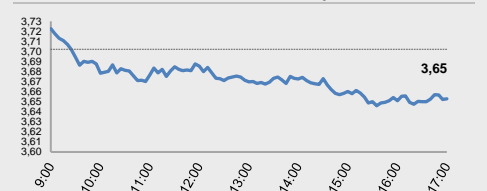

Juros – estrutura a termo

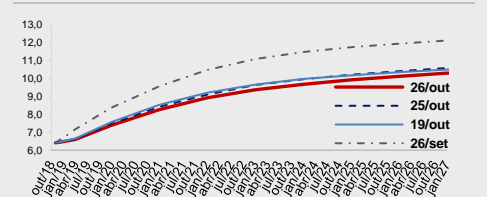

CDS Brasil (5 anos)



Fonte: Bloomberg, AE Broadcast, Economática.
Elaboração BB Investimentos

Ibovespa 26/out/2018	Código	Último Preço	% Dia	Anterior	Max	Min	Neg.	Vol. R\$ MM	Part. Ibov. %	% S	% M	%2018	% 12 meses	Max. 52 semanas	Min. 52 semanas
GOL LINHAS AEREAS INT SA-PRE	GOLL4	18,21	10,70	16,45	18,21	16,53	19	189.832	0,17%	12,34	64,80	24,73	23,8	24,80	9,18
CIA ENERGETICA MINAS GER-PRF	CMIG4	12,05	6,73	11,29	12,25	11,29	55	449.065	0,82%	14,22	68,30	75,40	46,9	12,25	6,32
CENTRAIS ELETRICAS BRASILIER	ELET3	23,32	5,81	22,04	23,67	22,30	32	197.441	0,44%	7,07	50,35	20,58	-0,6	25,55	11,75
BANCO DO BRASIL S.A.	BBAS3	42,42	5,79	40,10	42,57	39,62	46	833.609	3,97%	7,18	44,04	33,31	15,7	44	24
SMILES FIDELIDADE SA	SMLS3	36,90	5,43	35,00	37,58	34,86	5	31.588	0,15%	-2,89	-19,78	-51,38	-57,7	93,68	30,86
EMBRAER SA	EMBR3	19,64	5,08	18,69	19,78	18,51	18	113.302	1,01%	4,69	-0,96	-1,80	20,6	28,00	15,05
PETROBRAS - PETROLEO BRAS-PR	PETR4	27,60	4,86	26,32	27,60	26,12	85	2.905.377	8,28%	6,48	30,87	71,43	65,0	27,60	14,17
PETROBRAS - PETROLEO BRAS	PETR3	30,00	3,77	28,91	30,00	28,52	27	524.859	5,71%	3,66	23,81	77,41	75,4	31,80	15,50
B3 SA-BRASIL BOLSA BALCAO	B3SA3	25,38	3,59	24,50	25,80	24,67	46	344.142	3,64%	5,53	8,46	11,41	1,7	27,42	18,92
IGUATEMI EMP DE SHOPPING	IGTA3	37,50	3,25	36,32	37,50	36,47	7	57.919	0,23%	2,38	20,77	-4,80	-5,7	43,77	28,57
CVC BRASIL OPERADORA E AGENC	CVCB3	57,50	3,16	55,74	58,25	55,04	8	95.438	0,59%	7,98	32,76	18,56	32,8	60,90	38,18
RUMO SA	RAIL3	15,74	3,15	15,26	16,08	15,26	26	148.802	1,23%	1,22	5,07	21,36	20,9	16,25	11,07
BANCO SANTANDER BRASIL-UNIT	SANB11	43,31	3,12	42,00	43,37	41,59	11	79.311	1,13%	8,09	21,28	35,85	45,6	43,37	28,02
VIA VAREJO SA	VVAR11	16,13	3,07	15,65	16,38	15,24	21	108.085	0,16%	19,30	8,11	-34,08	-30,5	33,12	12,53
CENTRAIS ELETRICAS BRAS-PR B	ELET6	26,00	3,01	25,24	26,28	25,21	15	98.600	0,41%	3,22	39,63	14,54	-4,9	30,07	13,31
ECORODOVIAS INFRA E LOG SA	ECOR3	8,95	2,99	8,69	9,11	8,55	12	41.067	0,12%	5,67	25,00	-27,24	-27,5	13,07	6,85
ULTRAPAR PARTICIPACOES SA	UGPA3	42,50	2,88	41,31	43,48	41,60	24	192.616	1,61%	6,38	13,85	-43,33	-46,4	83,25	36,28
MULTIPLAN EMPREENDIMENTOS	MULT3	22,00	2,80	21,40	22,00	21,16	18	75.808	0,41%	1,38	17,58	-6,91	-9,6	25,04	17,05
BR MALLS PARTICIPACOES SA	BRML3	12,00	2,74	11,68	12,00	11,63	30	111.484	0,71%	4,26	24,74	-5,73	-8,6	13,65	8,91
GERDAU SA-PREF	GGBR4	15,79	2,73	15,37	15,79	14,99	34	347.551	1,10%	4,50	-8,14	27,54	34,5	18,53	9,95
CIA PARANAENSE DE ENERGI-PFB	CPL6	25,65	2,60	25,00	25,65	25,04	7	31.166	0,18%	2,40	19,80	2,81	-4,0	27,66	19,10
LOCALIZA RENT A CAR	RENT3	26,62	2,38	26,00	26,62	25,48	27	177.626	0,94%	4,31	17,01	20,67	38,0	30,09	18,37
COSAN SA	CSAN3	33,67	2,37	32,89	33,82	33,01	14	130.637	0,37%	-10,21	3,89	-18,87	-11,1	48,35	31,52
MRV ENGENHARIA	MRVE3	12,27	2,34	11,99	12,27	11,88	17	73.201	0,25%	2,00	-0,16	-16,46	-8,4	16,28	11,26
METALURGICA GERDAU SA-PREF	GOAU4	7,62	2,14	7,46	7,64	7,38	16	74.497	0,30%	3,39	-4,51	31,61	38,3	8,43	4,56
ENGIE BRASIL ENERGIA SA	EGIE3	38,55	2,12	37,75	38,80	37,73	9	91.959	0,55%	1,45	8,65	8,56	7,1	40,19	33,15
LOJAS RENNER S.A.	LREN3	36,91	2,10	36,15	37,71	36,37	32	369.633	1,83%	6,80	19,06	4,00	1,6	38,93	25,55
MARFRIG GLOBAL FOODS SA	MRFG3	6,32	2,10	6,19	6,36	6,19	10	16.901	0,18%	4,64	19,25	-13,66	-0,9	9,68	5,02
ITAUSA-INVESTIMENTOS ITAU-PR	ITSA4	11,04	2,03	10,82	11,04	10,78	41	414.482	3,46%	2,13	9,31	13,43	9,8	12,98	8,51
ITAU UNIBANCO HOLDING S-PREF	ITUB4	48,98	1,87	48,08	48,98	47,78	41	1.116.773	10,85%	2,19	10,99	18,91	15,2	52,57	36,72
VALE SA	VALE3	55,60	1,81	54,61	55,89	53,51	49	1.452.130	11,98%	-1,65	-7,05	38,10	70,2	62,42	31,84
TRANSMISSORA ALIANCA DE-UNIT	TAE11	22,42	1,77	22,03	22,45	21,89	13	98.659	0,34%	1,91	12,10	5,06	8,3	22,51	17,95
BANCO BRADESCO SA-PREF	BBDC4	34,09	1,73	33,51	34,09	33,16	45	825.485	7,73%	3,77	18,90	10,78	4,6	38,16	24,69
KROTON EDUCACIONAL SA	KROT3	11,64	1,66	11,45	11,86	11,37	25	92.349	1,20%	7,48	2,11	-36,74	-36,3	19,46	9,12
BRF SA	BRFS3	20,48	1,64	20,15	20,62	20,12	20	104.771	1,17%	0,54	-6,78	-44,04	-53,9	45,44	17,83
USINAS SIDER MINAS GER-PF A	USIM5	10,06	1,62	9,90	10,22	9,83	23	265.435	0,36%	3,71	20,91	10,55	2,9	12,88	6,88
BRADESCO SA - PREF	BRAP4	33,34	1,40	32,88	33,49	32,27	14	102.388	0,52%	0,54	-10,06	16,09	36,9	39,89	22,75
EQUATORIAL ENERGIA SA - ORD	EQTL3	65,30	1,35	64,43	66,67	64,51	9	90.306	0,91%	3,98	13,64	-0,53	7,0	73,99	55,64
AMBEV SA	ABEV3	15,19	1,27	15,00	15,49	14,79	59	594.678	4,64%	-9,91	-17,18	-28,62	-27,8	24,56	14,54
CIELO SA	CIEL3	12,15	1,25	12,00	12,23	11,90	32	149.132	0,96%	-3,88	-0,82	-48,34	-42,0	28,31	11,82
RAIA DROGASIL SA	RADL3	65,96	1,20	65,18	66,10	64,95	6	70.885	0,98%	-0,51	-8,93	-28,15	-12,1	92,28	59,50
BANCO BRADESCO S.A.	BBDC3	29,73	1,12	29,40	29,79	29,09	27	134.847	1,59%	3,99	15,46	2,01	-2,4	36,80	22,33
ESTACIO PARTICIPACOES SA	ESTC3	21,90	0,88	21,71	22,40	21,50	16	72.542	0,47%	2,38	-12,36	-33,27	-26,5	38,79	20,02
LOJAS AMERICANAS SA-PREF	LAME4	17,53	0,75	17,40	17,70	17,18	22	85.045	0,84%	-0,06	10,46	2,82	-0,7	20,66	14,06
CIA SANEAMENTO BASICO DE SP	SBSP3	27,80	0,40	27,69	28,11	27,20	19	138.933	0,60%	-0,39	17,85	-19,02	-9,9	39,50	21,96
EDP - ENERGIAS DO BRASIL SA	ENBR3	14,35	0,28	14,31	14,60	14,25	14	39.689	0,30%	1,77	12,20	2,50	-0,1	15,60	12,29
JBS SA	JBS33	10,03	0,20	10,01	10,15	9,91	21	76.334	1,13%	3,83	6,93	2,24	30,8	10,72	6,91
CIA SIDERURGICA NACIONAL SA	CSNA3	9,30	0,00	9,30	9,40	9,10	18	105.470	0,41%	-5,10	-0,43	10,98	-2,5	11,33	7,16
TELEFONICA BRASIL S.A.-PREF	VIVT4	37,97	-0,08	38,00	38,30	37,49	13	82.714	1,11%	0,37	-3,14	-21,90	-26,5	55,03	37,20
NATURA COSMETICOS SA	NATU3	32,05	-0,37	32,17	32,59	31,58	9	94.353	0,39%	4,16	12,93	-3,06	0,2	38,89	25,70
MAGAZINE LUIZA SA	MGLU3	166,80	-0,84	168,22	168,85	164,30	8	253.555	0,79%	-1,30	36,17	107,93	154,0	174,00	47,50
CCR SA	CCRO3	10,15	-0,88	10,24	10,51	9,94	35	160.231	0,80%	-6,02	19,98	-37,15	-44,3	18,89	7,86
TIM PARTICIPACOES SA	TIMP3	10,63	-1,12	10,75	10,84	10,53	20	48.884	0,60%	-4,83	-9,38	-18,85	-13,8	16,22	10,53
BB SEGURIDADE PARTICIPACOES	BBSE3	26,03	-1,25	26,36	26,60	25,80	22	141.369	1,23%	-1,51	8,01	-8,63	-8,7	32,55	22,81
B2W CIA DIGITAL	BTOW3	34,21	-1,27	34,65	35,16	33,61	13	100.888	0,40%	1,06	23,50	66,88	51,8	36,29	15,73
CYRELA BRAZIL REALTY SA EMP	CYRE3	13,67	-1,30	13,85	13,97	13,45	14	46.421	0,24%	8,75	27,28	3,40	4,1	15,95	9,80
BRASKEM SA-PREF A	BRKM5	49,90	-1,50	50,66	50,87	49,43	13	109.038	0,93%	-8,19	-14,61	16,40	5,0	61,97	40,56
HYPERA SA	HYPE3	29,60	-1,82	30,15	30,27	29,12	10	94.336	0,83%	-1,66	3,79	-17,78	-11,9	38,07	25,31
KLABIN SA - UNIT	KLBN11	18,93	-1,92	19,30	19,51	18,59	14	74.141	0,79%	1,50	-4,83	7,56	-1,9	22,48	16,79
FIBRIA CELULOSE SA	FIBR3	71,80	-1,95	73,23	73,02	71,66	14	186.476	1,16%	-0,28	-4,93	50,05	34,5	81,88	43,31
CIA BRASILEIRA DE DIS-PREF	PCAR4	77,98	-2,24	79,77	81,50	77,27	13	225.387	0,85%	-2,60	-10,89	-1,20	-1,8	90,36	63,53
FLEURY SA	FLRY3	21,78	-2,55	22,35	22,41	21,68	14	49.755	0,47%	0,55	2,25	-26,44	-28,0	30,95	20,77
QUALICORP CONS E CORR SEG SA	QUAL3	14,25	-3,52	14,77	14,85	14,13	16	55.877	0,24%	0,85	-13,53	-54,03	-58,7	36,00	11,02
WEG SA	WEGE3	18,08	-4,89	19,01	19,09	18,07	27	142.378	0,94%	-2,80	-8,46	-2,51	9,1	20,25	15,07
SUZANO PAPEL E CELULOSE SA	SUZB3	39,50	-6,46	42,23	42,24	39,30	26	362.815	1,31%	-1,96	-17,85	111,34	-	55,20	17,03
IBOVESPA	IBOV	85.720	1,95	84.084	85.720	83.497	1.468	16.170	100%	1,78	8,04	12,20	12,9	88.318	69.069

Data	Dia	Horário (prev.)	País	Indicador	Referência	Consenso Mercado	Anterior	Real	Viés	
Seg	22-out	09:30	EUA	Índice atividade nat Fed Chicago	Set	0.25	0.27	0.17	▼	
		14:00	BRA	Balança comercial semanal	out/20	--	\$1746m	\$1408m	▼	
			BRA	Criação de empregos formais Total	Set	77000	110431	137336	▲	
Ter	23-out	03:00	ALE	PPI MoM	Set	0.3%	0.3%	0.5%	▼	
		03:00	ALE	IPP A/A	Set	3.0%	3.1%	3.2%	▼	
		08:00	BRA	IPC-S IPC FGV	22-out	0.50%	0.52%	0.54%	▼	
		09:00	BRA	IPCA-15 Inflação IBGE M/M	Out	0.64%	0.09%	0.58%	▼	
		09:00	BRA	IPCA-15 Inflação IBGE A/A	Out	4.59%	4.28%	4.53%	▼	
		11:00	EUA	Índice de manufatura do Fed de Richmond	Out	25	29	15	▼	
		11:00	EUR	Confiança do consumidor	Out A	-3.2	-2.9	-2.7	▲	
		20:30	JAP	Nikkei Japão PMI Manuf	Out P	--	52.5	53.1	▲	
Qua	24-out	04:15	FRA	PMI Manufatura França Markit	Out P	52.0	52.5	51.2	▼	
		04:15	FRA	PMI Serviços França Markit	Out P	54.5	54.8	55.6	▲	
		04:15	FRA	PMI Composto França Markit	Out P	53.9	54.0	54.3	▲	
		04:30	ALE	PMI Manufatura Alemanha Markit/BME	Out P	53.4	53.7	52.3	▼	
		04:30	ALE	PMI Serviços Alemanha Markit	Out P	55.5	55.9	53.6	▼	
		04:30	ALE	PMI Composto Alemanha Markit/BME	Out P	55.0	55.0	52.7	▼	
		05:00	EUR	PMI Manufatura zona do euro Markit	Out P	53.0	53.2	52.1	▼	
		05:00	EUR	PMI Serviços zona do euro Markit	Out P	54.5	54.7	53.3	▼	
		05:00	EUR	PMI Composto zona do euro Markit	Out P	54.2	54.1	52.7	▼	
		08:00	BRA	FGV Confiança do Consumidor	Out	--	82.1	86.1	▲	
			BRA	Coleta de impostos	Set	--	109751m	110664m	▲	
		08:00	EUA	MBA-Solicitações de emp. hipotecários	out/19	--	-7.1%	4.9%	▲	
		10:45	EUA	PMI Manufatura EUA Markit	Out P	55.6	55.6	55.9	▲	
		10:45	EUA	PMI Serviços EUA Markit	Out P	54.3	53.5	54.7	▲	
		10:45	EUA	PMI Composto EUA Markit	Out P	--	53.9	54.8	▲	
		11:00	EUA	Vendas casas novas M/M	Set	0.2%	-3.5%	-5.5%	▼	
		15:00	EUA	U.S. Federal Reserve Releases Beige Book						
Qui	25-out	05:00	BRA	IPC FIPE- Semanal	out/23	--	0.52%	0.52%	—	
		10:30	BRA	Saldo em conta corrente	Set	--	\$717m	\$32m	—	
		10:30	BRA	Investimento Estrangeiro Direto	Set	--	\$10607m	\$7829m	▼	
		08:45	EUR	Taxa de refinanciamento principal ECB	out/25	0.000%	0.000%	0.000%	—	
		08:45	EUR	ECB Marginal Lending Facility	out/25	0.250%	0.250%	0.250%	—	
		08:45	EUR	Taxa de facilidade de depósito BCE	out/25	-0.400%	-0.400%	-0.400%	—	
		09:30	EUA	Balança comercial de bens avançados	Set	-\$74.6b	-\$75.5b	-76.0b	▼	
		09:30	EUA	Estoques no atacado M/M	Set P	--	0.9%	0.3%	▼	
		09:30	EUA	Pedidos de bens duráveis	Set P	-1.0%	4.6%	0.8%	▼	
		09:30	EUA	Bens duráveis exc transporte	Set P	0.4%	0.3%	0.1%	▼	
		09:30	EUA	Novos pedidos seguro-desemprego	out/20	--	210k	215k	▼	
		09:30	EUA	Seguro-desemprego	out/13	--	1640k	1636k	▲	
		11:00	EUA	Vendas de casas pendentes (M/M)	Set	-0.1%	-1.9%	0.5	▲	
Sex	26-out	08:00	BRA	Custos de construção FGV M/M	Out	0.35%	0.17%	0.33%	▼	
		10:30	BRA	Empréstimos pendentes M/M	Set	0.3%	1.0%	0.4%	▼	
		10:30	BRA	Total empr em aberto	Set	3164b	3155b	3169B	▲	
		10:30	BRA	Taxa de inad. de empréstimos pessoais	Set	--	5.0%	4.9%	▲	
			BRA	Total da dívida federal	Set	--	3786b	3779B	▲	
			BRA	Resultado primário do governo central	Set	-24.5b	-19.7b	-23.0b	▼	
		09:30	EUA	PIB anualizado T/T	3T A	3.3%	4.2%	3.5%	▼	
		09:30	EUA	Consumo pessoal	3T A	3.3%	3.8%	4.0%	▲	
		09:30	EUA	PIB Índice de preços	3T A	2.1%	3.0%	1.7%	▼	
		09:30	EUA	Principais gastos pessoais T/T	3T A	1.8%	2.1%	1.6%	▼	
		11:00	EUA	Sentimento Univ de Mich	Out F	99.0	99.0	98.6	▼	
		22:30	CH	Industrial Profits YoY	Set	--	9.2%			

▲ viés positivo ▼ viés negativo — viés neutro ou sem definição

Data	Dia	Horário (prev.)	País	Indicador	Referência	Consenso Mercado	Anterior	Real	Viés
Seg	29/out	08:00	BRA	IGPM inflação FGV M/M	Out	--	1.52%	--	
		08:00	BRA	IGPM inflação FGV A/A	Out	--	10.04%	--	
		09:30	BRA	Resultado nominal do setor público consolidado	Set	--	-76.9b	--	
		09:30	BRA	Coefficiente % da dívida/PIB	Set	--	51.2%	--	
		10:30	BRA	Resultado primário do setor público consolidado	Set	--	-16.9b	--	
		15:00	BRA	Balança comercial semanal	out/28	--	\$1408m	--	
		09:30	EUA	Renda pessoal	Set	0.4%	0.3%	--	
		09:30	EUA	Principal DCP M/M	Set	0.1%	0.0%	--	
		09:30	EUA	Principal DCP A/A	Set	2.0%	2.0%	--	
Ter	30/out	10:00	ALE	IPC EU harmonizado M/M	Out P	--	0.4%	--	
		10:00	ALE	IPC EU harmonizado A/A	Out P	--	2.2%	--	
		07:00	EUR	PIB SAZ T/T	3T A	--	0.4%	--	
		07:00	EUR	PIB SAZ A/A	3T A	--	2.1%	--	
		08:00	BRA	Taxa de desemprego nacional	Set	--	12.1%	--	
		11:00	EUA	Conf. Board Confiança do consumidor	Out	136.8	138.4	--	
		20:50	JAP	Produção industrial M/M	Set P	--	0.2%	--	
		20:50	JAP	Produção industrial A/A	Set P	--	0.2%	--	
			JAP	BOJ Taxa básica de equilíbrio	out/31	--	-0.100%	--	
			JAP	BOJ 10-Yr Yield Target	out/31	--	0.000%	--	
		22:00	CHI	PMI não manufatura	Out	--	54.9	--	
22:00	CHI	PMI manufatura	Out	--	50.8	--			
Qua	31/out	21:30	JAP	Nikkei Japão PMI Manuf	Out F	--	--	--	
		07:00	EUR	Taxa de desemprego	Set	--	8.1%	--	
		07:00	EUR	IPC principal A/A	Out A	--	0.9%	--	
		09:15	EUA	ADP Variação setor empregos	Out	194k	230k	--	
			BRA	Taxa Selic	out/31	--	6.50%	--	
			BRA	CNI Consumer Confidence	Out	--	105.9	--	
		22:45	CHI	Caixin China PMI Manuf	Out	--	50.0	--	
Qui	01/nov	09:00	GBR	Taxa do Banco da Inglaterra	37196	--	0.750%	--	
		08:00	BRA	Produção industrial M/M	Set	--	-0.3%	--	
		08:00	BRA	Produção industrial A/A	Set	--	2.0%	--	
		08:00	BRA	IPC-S IPC FGV	11597	--	0.54%	--	
		09:00	BRA	Markit Brasil PMI Manufatura	Out	--	50.9	--	
			BRA	Utilização da capacidade CNI (SA)	Set	--	78.1%	--	
			BRA	Vendas de veículos Fenabrave	Out	--	213350	--	
			BRA	Balança comercial mensal	Out	--	\$4971m	--	
			BRA	Total de exportações	Out	--	\$19087m	--	
			BRA	Total de importação	Out	--	\$14116m	--	
		09:30	EUA	Novos pedidos seguro-desemprego	out/27	--	--	--	
		09:30	EUA	Seguro-desemprego	out/20	--	--	--	
		10:45	EUA	PMI Manufatura EUA Markit	Out F	--	--	--	
Sex	02/nov	05:50	FRA	PMI Manufatura França Markit	Out F	--	--	--	
		05:55	ALE	PMI Manufatura Alemanha Markit/BME	Out F	--	--	--	
		06:00	EUR	PMI Manufatura zona do euro Markit	Out F	--	--	--	
		09:30	EUA	Balança comercial	Set	-\$52.0b	-\$53.2b	--	
		09:30	EUA	Payroll	Out	190k	134k	--	
		09:30	EUA	Ver. Líq. da folha de pagamento de dois meses	Out	--	--	--	
		09:30	EUA	Variaç em folha pgmto privada	Out	185k	121k	--	
		09:30	EUA	Variação na folha pgto de manufaturados	Out	20k	18k	--	
		09:30	EUA	Taxa de desemprego	Out	3.7%	3.7%	--	
		09:30	EUA	Taxa de subdesemprego	Out	--	7.5%	--	
		09:30	EUA	Média de ganhos por hora M/M	Out	0.2%	0.3%	--	
		09:30	EUA	Média de ganhos por hora A/A	Out	--	2.8%	--	
		11:00	EUA	Pedidos de fábrica	Set	-0.3%	2.3%	--	
		11:00	EUA	Pedidos de bens duráveis	Set F	--	--	--	

▲ viés positivo ▼ viés negativo — viés neutro ou sem definição

INFORMAÇÕES RELEVANTES

Este relatório foi produzido pelo BB-Banco de Investimento S.A. As informações e opiniões aqui contidas foram consolidadas ou elaboradas com base em informações obtidas de fontes, em princípio, fidedignas e de boa-fé. Entretanto, o BB-BI não declara nem garante, expressa ou tacitamente, que essas informações sejam imparciais, precisas, completas ou corretas. Todas as recomendações e estimativas apresentadas derivam do julgamento de nossos analistas e podem ser alternadas a qualquer momento sem aviso prévio, em função de mudanças que possam afetar as projeções da empresa. Este material tem por finalidade apenas informar e servir como instrumento que auxilie a tomada de decisão de investimento. Não é, e não deve ser interpretado como uma oferta ou solicitação de oferta para comprar ou vender quaisquer títulos e valores mobiliários ou outros instrumentos financeiros. É vedada a reprodução, distribuição ou publicação deste material, integral ou parcialmente, para qualquer finalidade.

Nos termos do art. 22 da ICVM 598, o BB - Banco de Investimento S.A declara que:

1 - A instituição pode ser remunerada por serviços prestados ou possuir relações comerciais com a(s) empresa(s) analisada(s) neste relatório ou com pessoa natural ou jurídica, fundo ou universalidade de direitos, que atue representando o mesmo interesse dessa(s) empresa(s); o Conglomerado Banco do Brasil S.A pode ser remunerado por serviços prestados ou possuir relações comerciais com a(s) empresa(s) analisada(s) neste relatório, ou com pessoa natural ou jurídica, fundo ou universalidade de direitos, que atue representando o mesmo interesse dessa(s) empresa(s).

2 - A instituição pode possuir participação acionária direta ou indireta, igual ou superior a 1% do capital social da(s) empresa(s) analisada(s), mas poderá adquirir, alienar ou intermediar valores mobiliários da empresa(s) no mercado; o Conglomerado Banco do Brasil S.A pode possuir participação acionária direta ou indireta, igual ou superior a 1% do capital social da(s) empresa(s) analisada(s), e poderá adquirir, alienar e intermediar valores mobiliários da(s) empresa(s) no mercado.

3 - O Banco do Brasil S.A. detem indiretamente 5% ou mais, por meio de suas subsidiárias, participação acionária no capital da Cielo S.A. (cuja participação é detida pelo BB – Banco de Investimento S.A.) e do IRB Brasil Re, companhias brasileiras listadas na bolsa de valores que podem deter, direta ou indiretamente, participações societárias em outras companhias listadas cobertas pelo BB – Banco de Investimento S.A.

Informações Relevantes – Analistas

O(s) analista(s) de investimento, ou de valores mobiliários, envolvido(s) na elaboração deste relatório (“Analistas de investimento”), declara(m) que:

1 - As recomendações contidas neste refletem exclusivamente suas opiniões pessoais sobre a companhia e seus valores mobiliários e foram elaboradas de forma independente e autônoma, inclusive em relação ao BB-Banco de Investimento S.A e demais empresas do Grupo.

2 – Sua remuneração é integralmente vinculada às políticas salariais do Banco do Brasil S.A. e não recebem remuneração adicional por serviços prestados para o emissor objeto do relatório de análise ou pessoas a ele ligadas.

Analistas	Items		
	3	4	5
Hamilton Moreira Alves			
Rafael Freda Reis	X		
Ricardo Vieites			
Wesley Bernabé			
José Roberto dos Anjos			
Renato Odo	X		

3 – O(s) analista(s) de investimentos, seus cônjuges ou companheiros, detêm, direta ou indiretamente, em nome próprio ou de terceiros, ações e/ou outros valores mobiliários de emissão das companhias objeto de sua análise.

4 – Os analistas de investimento, seus cônjuges ou companheiros, possuem, direta ou indiretamente, qualquer interesse financeiro em relação a companhia emissora dos valores mobiliários analisados neste relatório.

5 – O(s) analista(s) de investimento tem vínculo com pessoa natural que trabalha para o emissor objeto do relatório de análise.

6 - As informações, opiniões, estimativas e projeções contidas neste documento referem-se à data presente e estão sujeitas à mudanças, não implicando necessariamente na obrigação de qualquer comunicação no sentido de atualização ou revisão com respeito a tal mudança.

RATING

“RATING” é uma opinião sobre os fundamentos econômico-financeiros e diversos riscos a que uma empresa, instituição financeira ou captação de recursos de terceiros, possa estar sujeita dentro de um contexto específico, que pode ser modificada conforme estes riscos se alterem. “O investidor não deve considerar em hipótese alguma o “RATING” como recomendação de Investimento.

BB Banco de Investimento S.A. - BB-BI

Av. Paulista, 1.230 - 9º andar

São Paulo (SP) - Brasil

+55 (11) 4298-7000

Diretor	Gerente Executivo	BB Securities - London
Fernando Campos	Denísio Augusto Liberato	4th Floor, Pinners Hall – 105-108 Old Broad St. London EC2N 1ER - UK +44 (207) 3675800
Gerentes da Equipe de Pesquisa		Managing Director
Estratégia - Wesley Bernabé wesley.bernabe@bb.com.br	Análise de Empresas - Víctor Penna victor.penna@bb.com.br	Admilson Monteiro Garcia +44 (207) 3675801
Renda Variável		Director of Sales Trading
Agronegócios	Siderurgia e Mineração	Boris Skulczuk +44 (207) 3675831
Márcio de Carvalho Montes mcmontes@bb.com.br	Gabriela E. Cortez gabrielaecortez@bb.com.br	Head of Sales
Bancos e Serviços Financeiros	Óleo e Gás	Nick Demopoulos +44 (207) 3675832
Wesley Bernabé wesley.bernabe@bb.com.br	Daniel Cobucci cobucci@bb.com.br	Institutional Sales
Carlos Daltozo daltozo@bb.com.br	Papel e Celulose	Annabela Garcia +44 (207) 3675853
Kamila Oliveira kamila@bb.com.br	Gabriela E. Cortez gabrielaecortez@bb.com.br	Melton Plummer +44 (207) 3675843
Bens de Capital	Imobiliário	Trading
Gabriela E. Cortez gabrielaecortez@bb.com.br	Georgia Jorge georgiadaj@bb.com.br	Bruno Fantasia +44 (207) 3675852
Utilities	Varejo	Gianpaolo Rivas +44 (207) 3675842
Rafael Dias rafaeldias@bb.com.br	Maria Paula Cantusio paulacantusio@bb.com.br	
Alimentos e Bebidas	Transporte e Logística	Banco do Brasil Securities LLC - New York
Luciana Carvalho luciana_cvl@bb.com.br	Renato Hallgren renatoh@bb.com.br	535 Madison Avenue 33th Floor New York City, NY 10022 - USA (Member: FINRA/SIPC/NFA)
Macroeconomia e Estratégia de Mercado	Renda Fixa	Managing Director
Hamilton Moreira Alves hmoreira@bb.com.br	Renato Odo renato.odo@bb.com.br	Carla Sarkis Teixeira +1 (646) 845-3710
Rafael Reis rafael.reis@bb.com.br	José Roberto dos Anjos robertodosanjos@bb.com.br	Institutional Sales - Equity
Ricardo Vieites ricardovieites@bb.com.br		Charles Langalis +1 (646) 845-3714
Equipe de Vendas	Varejo	Institutional Sales - Fixed Income
Investidor Institucional	acoos@bb.com.br	Fabio Frazão +1 (646) 845-3716
bb.distribuicao@bb.com.br	Gerente - Mario D'Amico	Michelle Malvezzi +1 (646) 845-3715
Gerente - Antonio Emilio Ruiz	Fabiana Regina de Oliveira	DCM
Bianca Onuki Nakazato	Sandra Regina Saran	Richard Dubbs +1 (646) 845-3719
Bruno Finotello		Syndicate
Daniel Frazatti Gallina		Kristen Tredwell +1 (646) 845-3717
Denise Rédua de Oliveira		
Edger Euber Rodrigues		BB Securities Asia Pte Ltd - Singapore
Fábio Caponi Bertoluci		6 Battery Road #11-02 Singapore, 049909
Henrique Reis		Managing Director
Marcela Andressa Pereira		Marcelo Sobreira +65 6420-6577
		Director, Head of Sales
		José Carlos Reis +65 6420-6570
		Institutional Sales
		Zhao Hao +65 6420-6582